

**H.1256 (1840/1841) TARİHLİ NÜFUS
DEFTERİNE GÖRE SINCANLI KAZASI
(TRANSKRİPSİYON VE DEĞERLENDİRME)**

Osman GÖNÜLSEVEN

Yüksek Lisans Tezi

Danışman: Doç. Dr. Gürsoy ŞAHİN

Mart, 2016

Afyonkarahisar

T.C.
AFYON KOCATEPE ÜNİVERSİTESİ
SOSYAL BİLİMLER ENSTİTÜSÜ
TARİH ANABİLİM DALI
YÜKSEK LİSANS TEZİ

H.1256 (1840/1841) TARİHLİ NÜFUS DEFTERİNE
GÖRE SİNCANLI KAZASI
(TRANSKRİPSİYON VE DEĞERLENDİRME)

Hazırlayan
Osman GÖNÜLSEVEN

Danışman
Doç. Dr. Gürsoy ŞAHİN

AFYONKARAHİSAR - 2016

YEMİN METNİ

Yüksek Lisans tezi olarak sunduđum “**H.1256 (1840/1841) Tarihli Nüfus Defterine Göre Sincanlı Kazası (Transkripsiyon ve Deđerlendirme)**”adlı alıřmanın, tarafımdan bilimsel ahlak ve geleneklere aykırı dűşecek bir yardıma bařvurmaksızın yazıldıđını ve yararlandıđım eserlerin Kaynaka’da gösterilen eserlerden olduđunu, bunlara atıf yapılarak yararlanmıř olduđumu belirtir ve bunu onurumla dođrularım.

Osman GÖNÜLSEVEN
25/03/2016

TEZ JÜRİSİ KARARI VE ENSTİTÜ ONAYI

JÜRİ ÜYELERİ

Tez Danışmanı : Doç. Dr. Gürsoy ŞAHİN

Jüri Üyeleri : Prof. Dr. Mithat AYDIN

: Yrd. Doç. Dr. Mehmet GÜNEŞ

İmza

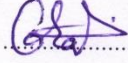

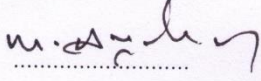



Tarih Anabilim Dalı Tezli Yüksek Lisans öğrencisi Osman GÖNÜLSEVEN'in "H.1256 (1840/1841) Tarihli Nüfus Defterine Göre Sincanlı Kazası (Transkripsiyon ve Değerlendirme)" başlıklı tezi, 25.03.2016 günü saat 14:00'da Afyon Kocatepe Üniversitesi Lisansüstü Eğitim ve Öğretim Sınav Yönetmeliği'nin ilgili maddeleri uyarınca yukarıda isim ve imzaları bulunan jüri üyeleri tarafından değerlendirilerek kabul edilmiştir.

Prof. Dr. Ahmet YARAMIŞ
Sosyal Bilimler Enstitü Müdürü

ÖZET

H.1256 (1840/1841) TARİHLİ NÜFUS DEFTERİNE GÖRE SİNCANLI KAZASI (TRANSKRİPSİYON VE DEĞERLENDİRME)

Osman GÖNÜLSEVEN

AFYON KOCATEPE ÜNİVERSİTESİ
SOSYAL BİLİMLER ENSTİTÜSÜ
TARİH ANABİLİM DALI

Mart 2016

Danışman: Doç. Dr. Gürsoy ŞAHİN

Nüfus, gerek geçmişte gerekse günümüzde devletler için önemli bir vergi ve asker kaynağıdır. Osmanlı Devleti'nde de nüfus, asker temini ve vergiler bakımından son derece önemli bir kaynak durumunda idi. Bu bağlamda Osmanlı, kuruluşundan itibaren "tahrir" adı verilen sayımlar yapmış ve böylece demografik kayıtlar tutulmuştur.

Bu çalışmada Karahisar-ı Sahib Sancağına bağlı Sincanlı kazasının demografik yapısı, 1840/1841 (H.1256) tarihli nüfus sayımı verilerini içeren 1714 numaralı nüfus defterinin sunduğu imkânlar çerçevesinde ortaya konulmaya çalışılmıştır. Sincanlı Kazası'na ilişkin Nüfus defterlerine göre yaptığımız bu çalışma ilk ve tek örnektir.

Anahtar Kelimeler: Karahisar-ı Sahib, Sincanlı, Tahrir, Nüfus Defteri

ABSTRACT

SINCANLI TOWN ACCORDING TO THE POPULATION RECORDS BOOK DATED H.1256 (1840/1841) (TRANSCRIPTION AND EVALUATION)

Osman GÖNÜLSEVEN

**AFYON KOCATEPE UNIVERSITY
INSTITUTE OF SOCIAL SCIENCES
DEPARTMENT OF HISTORY**

March 2016

Advisor: Assoc. Prof. Dr. Gürsoy ŞAHİN

Population is a significant source of tax and military for states in the past as well as today. In Ottoman Empire it was also an extremely important source of supply in terms of recruiting soldiers and collecting taxes. In this context, the Ottoman Empire conducted census called “tahrir” since its foundation and thus demographic records were kept.

In this study the demographic structure of Sincanlı town in the Sanjak of Karahisar-ı Sahib is investigated within the bounds of possibility by using demographic records books numbered 1714 (including the first census results dated 1840/1841 AD, 1256 AH). The present study about Sincanlı town realized according to census records books is the first and mere sample.

Key Words: Karahisar-ı Sahib, Sincanlı , assessment, census records book.

ÖNSÖZ

Anadolu'nun eski yerleşim yerlerinden biri olan Sincanlı, XII. yüzyılda kesin olarak Türk egemenliğine girmiştir. Anadolu Selçuklu Devleti, Sahibataoğulları ve Germiyanoğulları hâkimiyetleri sonrasında Osmanlı Devleti topraklarına katılmıştır. Sincanlı, Osmanlı hâkimiyetine geçtikten sonra Anadolu Eyaleti'nin Karahisar-ı Sahib Sancağına bağlı bir kaza merkezi olmuştur.

Osmanlı Devleti kuruluşundan itibaren, tımar sisteminin bir gereği olarak, XVII. yüzyıla değin belirli aralıklarla tahrir defterleri tutmuştur. Bu yüzyıldan itibaren de düzensiz tahrirlerin tutulduğu görülmektedir. Ancak 1826'da Yeniçeri Ocağının kaldırılmasından sonra, yerine Asakir-i Mansûre-i Muhammediye adıyla bir ordunun kurulması, orduya insan ve mali kaynak temini gibi bazı sorunlar, yeni bir nüfus sayım ve yazım gereğini ortaya çıkartmıştır. Bu amaçla II. Mahmud'un fermanıyla ülke genelinde ilk modern nüfus sayımı yapılmış ve daha sonraki tarihlerde de devletin ihtiyaç duyması halinde bu sayımlar devam etmiştir. Bu noktada Sincanlı'nın demoğrafik ve sosyo-ekonomik yapısını ortaya koymayı amaçlayan çalışmamız, kazanın 1840/1841 tarihli nüfus sayım defterlerinden elde edilen bilgiler ışığında gerçekleşmiştir.

Çalışmamız olan 1840/1841 tarihli nüfus defteri incelendiğinde özellikle XIX. yüzyıl Sincanlı Kazası'nın sosyal yapısı hakkında tatmin edecek seviyede bilgilere ulaşılmaktadır.

Çalışmamızın aşama ve yöntemi şu şekilde gerçekleşmiştir. Öncelikle Sincanlı Kazası'na ait 1714 NFS.d. fonunda kayıtlı nüfus defterinin dijital kopyaları İstanbul'daki Başbakanlık Osmanlı Arşivleri'nden temin edilerek yoğun bir çaba ve titizlikle transkripsiyon çalışmaları yapılmıştır. Tereddüte düşülen noktalarda düzenli olarak konunun uzmanları ile istişare yapılarak elde edilen veriler ayrı ayrı başlıklar halinde detaylı tablo, şekil ve grafiklerle değerlendirilmiştir.

Beş bölümden oluşan araştırmamızın ilk bölümünde Sincanlı Kazası hakkında genel bilgiler ve Sincanlı nüfus defterlerinden bahsedilmiştir. İkinci bölümde Sincanlı kazasının idari taksimatından, üçüncü bölümde kazada yer alan nüfus, nüfus değişiklikleri, şahıs isimleri, sıfatlar ve lakaplardan söz edilmiştir.

Dördüncü bölümde kazada yaşayan kişilerin eşkâl ve mesleklerine değinilmiştir. Son bölümde arařtırmamıza konu olan 1714 numaralı nüfus defterinin transkripti verilmiştir.

Bu çalışmanın yapılması sırasında değerli fikir ve bilgilerinin yanında, gerekli öneri ve eleştirilerde bulunan tez danışmanım Doç. Dr. Gürsoy ŞAHİN'e şükranlarımı sunarım. Çalışmamda her zaman yanımda olan eşim Hatice'ye, kendilerine zaman ayıramadığımdan haklı olarak şikâyet eden ancak varlıklarıyla beni onurlandıran kızlarım Büşra Nur, Dilara Nur ve Rûveyda Nur'a teşekkür ederim.

Osman GÖNÜLSEVEN

AFYONKARAHİSAR-2016

İÇİNDEKİLER

YEMİN METNİ	ii
TEZ JÜRİSİ KARARI VE ENSTİTÜ ONAYI.....	iii
ÖZET.....	iv
ABSTRACT	v
ÖNSÖZ.....	vi
İÇİNDEKİLER	viii
KISALTMALAR	xi
TABLolar DİZİNİ	xii
GRAFİKLER DİZİNİ	xiii
GİRİŞ	1

BİRİNCİ BÖLÜM

SİNCANLI KAZASI HAKKINDA GENEL BİLGİLER VE SİNCANLI NÜFUS DEFTERLERİ

1. SİNCANLI İSMİNİN MENŞEİ VE TARİHTE SİNCANLI	2
1.1. TÜRK-İSLAM ÖNCESİ DÖNEMDE SİNCANLI.....	2
1.2. OSMANLI DÖNEMİNDE SİNCANLI	2
2. KAYNAKLAR VE DEĞERLENDİRME.....	3
2.1. OSMANLI DEVLETİNDE NÜFUS SAYIMININ İLK ÖRNEKLERİ	3
2.2. II. MAHMUD DÖNEMİ'NDE NÜFUS SAYIMI	7
2.3. XIX. YÜZYILDA YAPILAN DİĞER NÜFUS SAYIMLARI.....	12
3. SİNCANLI NÜFUS DEFTERLERİNİN DEĞERLENDİRİLMESİ	14
3.1. 1714 NUMARALI NÜFUS DEFTERİ	14
3.2. DİĞER NÜFUS DEFTERLERİ	16

İKİNCİ BÖLÜM

İDARİ TAKSİMAT

1. SİNCANLILI KAZASININ İDARİ YAPISI.....	18
1.1. KÖYLER	22

ÜÇÜNCÜ BÖLÜM

NÜFUS, ŞAHİS İSMİ, SIFATI, LAKAPLARI VE NÜFUS DEĞİŞİKLİKLERİ

1. NÜFUS	28
1.1. SİNCANLI NÜFUSUNUN MAHALLE VE KÖYLERE GÖRE DAĞILIMI.....	28
1.2. SİNCANLI KAZASINDA YER ALAN MEZRAA NÜFUSU.....	31
1.3. NÜFUSUN YAŞA GÖRE DAĞILIMI	32
2. KİŞİ İSİM, SIFAT VE LAKAPLARI.....	36
2.1. İSİMLER.....	36
2.2. SIFATLAR	38
2.2.1. Yetimler.....	39
2.3. LAKAPLAR	42
3. NÜFUS DEĞİŞİKLİKLERİ	43
3.1. ASÂKİR-İ MANSÛRE VE ASÂKİR-İ REDİF'E ALINANLAR.....	43

DÖRDÜNCÜ BÖLÜM

EŞKÂL VE MESLEKLER

1. EŞKÂL	46
1.1. BOY KAYITLARI	46
1.2. BIYIK VE SAKAL KAYITLARI	48
1.3. ÖZÜRLÜLER.....	54
1.3.1. Bedensel Özürlüler.....	54
1.3.2. Kol-Bacak Özürlü Bulunanlar	54
1.3.3. İşitme ve Konuşma Özürlü Bulunanlar	55
1.3.4. Akıl-Sinir Hastaları.....	55
2. MESLEKLER	57

2.1. GÖREVLİLER	58
2.1.1. İdari Görevliler	58
2.1.2. İlimiye Mensubları.....	58
2.2. ZANAATLA UĞRAŞANLAR	59
2.2.1. Gıda maddeleri ve Mutfak Eşyaları İmal ve Satıcıları.....	59
2.3. İNŞAAT SEKTÖRÜNDE ÇALIŞANLAR.....	59
2.4. NAKLİYE İŞİYLE UĞRAŞANLAR.....	59
2.5. HİZMETLİLER VE HİZMET GRUBUNDAKİ MESLEKLER	60

BEŞİNCİ BÖLÜM

TRANSKRİPSİYON

1. 1714 NOLU NÜFUS DEFTERİNİN TRANSKRİPSİYONU.....	63
---	-----------

SONUÇ	188
--------------------	------------

KAYNAKLAR	191
------------------------	------------

EKLER	198
--------------------	------------

KISALTMALAR

a.g.e.	: Adı geçen eser.
a.g.t.	: Adı geçen tez.
a.g.m.	: Adı geçen makale.
AKÜ	: Afyon Kocatepe Üniversitesi
bkz.	: Bakınız.
BOA	: Başbakanlık Osmanlı Arşivi
Çev.	: Çeviren
C.	: Cilt
Haz.	: Hazırlayan
H.	: Hicri
İA	: İslam Ansiklopedisi
M.	: Miladi
MEB.	: Milli Eğitim Bakanlığı
OTAM	: Ankara Üniversitesi Osmanlı Tarihi Araştırma ve Uygulama Merkezi
Sa.	: Sayı
s.	: Sayfa
SDÜ	: Süleyman Demirel Üniversitesi
TTK	: Türk Tarih Kurumu
TVYY	: Tarih Vakfı Yurt Yayınları
TDVİA	: Türkiye Diyanet Vakfı İslam Ansiklopedisi
vr.	: Varak
Yay.	: Yayınları

TABLolar DİZİNİ

Tablo 1. 1714 Numaralı Nüfus Defterinin İçindekiler Bölümü.....	15
Tablo 2. H.1246 (1830/1831) Tarihli, Nüfus Defterine Göre Karahisar-ı Sahib Sancağının Kazaları ve Nüfus Dağılımı.....	20
Tablo 3. Karahisar-ı Sahib Sancağındaki Aşiretlerin Buldukları Yerler ve Nüfusları.....	21
Tablo 4. XVI. Yüzyıl'da Sincanlı'nın Bazı Köyler ve Nüfusları.....	23
Tablo 5. M.1621 tarihli Hane-i Avarız Defteri ile 7 Şevval 1062/11 Eylül 1652 Tarihli Şer'iyye Sicil Kaydımına Göre Karahisar-ı Sahip Livası Kazaları.....	24
Tablo 6. Salnamelere Göre XIX. Yüzyılın Sonu ve XX. Yüzyılın Başlarında Karahisar-ı Sahip Sancağı Kaza ve Nahiye Dağılımı.....	25
Tablo 7. 1840/1841 Tarihli Nüfus Defterine Göre Sincanlı Kazası'nın Köyleri.....	26
Tablo 8. Sincanlı Kazası Köylerinin Geçmişte ve Günümüzde Kullanılan İsimleri.....	27
Tablo 9. 1835/1836 ve 1840/1841 Tarihli Nüfus Defterlerine Kayıtlı Köyler ve Nüfusları.....	29
Tablo 10. H.1316 (1898/1899) Tarihli Hüdavendigâr Vilayeti Salnamesine Göre Sincanlı Nahiyesi Nüfusu.....	30
Tablo 11. XVI. Yüzyılda Sincanlı Nahiyesi Mezraaları.....	32
Tablo 12. Sincanlı Kazasındaki Yaş Gruplarının Dağılımı.....	35
Tablo 13. 1840/1841 Nüfus Sayımına Göre Sincanlı Kazasında Kullanılan İsimlerin Dağılımı.....	37
Tablo 14. 1840/1841 Nüfus Sayımına Göre Sincanlı Kazasındaki Sosyal Durumu Belirleyen Sıfatlar.....	41
Tablo 15. Sincanlı Kazasında Askere Kaydedilenlerin Dağılımı.....	45
Tablo 16. Sincanlı Kazasındaki Boy Gruplarının Dağılımı.....	47
Tablo 17. 1840/1841 Nüfus Sayımına Göre Sincanlı Kazasında Bıyık Kaydı Bulunanların Dağılımı.....	50
Tablo 18. 1840/1841 Nüfus Sayımına Göre Sincanlı Kazasında Sakal Kaydı Bulunanların Dağılımı.....	53
Tablo 19. 1840/41 Nüfus Sayımına Göre Sincanlı Kazasındaki Özürlülerin Dağılımı.....	56
Tablo 20. 1840 Sayımına Göre Sincanlı Kazasındaki Mesleklerin Dağılımı.....	61

GRAFİKLER DİZİNİ

Grafik 1. 1246/1831 tarihli, 1726 Numaralı Nüfus Defterine Göre Karahisar-ı Sahib Sancağı'nın Kazaları ve Nüfus Dağılımı	20
Grafik 2. 1830/1831 Nüfus Sayımına Göre Karahisar-ı Sahib Sancağı'ndaki Aşiretlerin Nüfusları.....	21
Grafik 3. XVI. Yüzyıl'da Sincanlı'nın Bazı Köyler ve Nüfusları	23
Grafik 4. 1835/1836 ve 1840/1841 Tarihli Nüfus Defterleri ile H.1316. (1898-99) Tarihli Hüdavendigâr Vilayeti Salnamesine Göre Kayıtlı Köyler ve Nüfusları	30
Grafik 5. Sincanlı Kazası'ndaki Yaş Gruplarının Dağılımı.....	34
Grafik 6. 1840/1841 Nüfus Sayımına Göre Sincanlı Kazası'nda Kullanılan İsimlerin Dağılımı	38
Grafik 7. 1840 Nüfus Sayımına Göre Sincanlı Kazası'ndaki Sosyal Durumu Belirleyen Sıfatlar	40
Grafik 8. Sincanlı Kazası'nda Askere Kaydedilenlerin Dağılımı.....	45
Grafik 9. Sincanlı Kazası'ndaki Boy Gruplarının Dağılımı	48
Grafik 10. 1 Sincanlı Kazası'ndaki Bıyık Kaydı Bulunanların Dağılımı	51
Grafik 11. Sincanlı Kazası'ndaki Sakal Kaydı Bulunanların Dağılımı	54
Grafik 12. Sincanlı Kazası'ndaki Özürlülerin Dağılımı	57
Grafik 13. Sincanlı Kazası'ndaki Mesleklerin Dağılımı.....	62

GİRİŞ

Osmanlı Devleti'nin özellikle askerî, malî ve sosyal yapısı hakkında bilgiler elde edebileceğimiz önemli kaynaklardan birisi de nüfus defterleridir. Bu defterlerin son zamanlarda sıklıkla araştırmalara ve tezlere konu olduğu görülmektedir. Bu çalışmada, çalışmamızın temel kaynağı olan 1840/1841 tarihli nüfus defteri ışığında XIX. yüzyılın ortalarında Hüdavendigâr Eyaleti Karahisar-ı Sahib Sancağı'na bağlı Sincanlı Kazası'nın demografik yapısı incelenmiştir.

Sincanlı (Sinanpaşa) İlçesi Afyonkarahisar-Uşak-İzmir ve Afyonkarahisar-Antalya karayolu üzerinde, il merkezine 33 km uzaklıkta bulunmaktadır. 1953 yılında ilçe olmuştur. Kendi adını taşıyan ovasında doğu-batı ve kuzey-güney uzantılı, günümüzde izleri görülen antik yolların kavşağında, Cidyessuz (Küçükhyük) adıyla kurulmuş, Hitit dönemine kadar uzanan önemli bir merkezdir.

İlçe, kuzeyden Kütahya'nın Altıntaş ve Afyon Merkez ilçesi, batıdan Uşak ilinin Banaz ve yine Kütahya ilinin Dumlupınar ilçesi, Güneyden Sandıklı ve Hocalar, doğudan Afyon Merkez ilçesi ve Şuhut ilçeleriyle çevrilidir. İlçe ovalık bir arazi üzerinde kurulmuştur. İlçe arazilerinin % 45'i ova niteliğindeki düzlüklerden oluşmaktadır. Arazinin % 31'i orta meyilli, % 21'i dik, % 3'ü sarptır. Sinanpaşa ve Sandıklı ilçeleri arasında uzanan Ahır dağları, Uşak ilinin Banaz ilçe sınırlarını da kaplar. Her iki yüzü de çam ormanlarıyla kaplıdır. Güneybatıda yağcı ormanları ve Devlet Orman İşletmesi vardır. İklim karakteri kara step özelliği arz eder. Kışları soğuk ve kar yağışlı, yazları kurak ve sıcak geçmektedir¹. İlçenin nüfusu 2015 yılı genel nüfus sayımına göre, 40.700'dür. Bunun 3.719'u ilçe merkezinde, 36.921'i köy ve kasabalarda yaşamaktadır. Yüzölçümü ise 845 km²'dir².

Araştırmamıza konu olan dönemde Sincanlı Kazası'nın fizikî yapısının nüfusun dağılımına ve ekonomik faaliyetlere olan etkisi muhakkaktır. Sincanlı Kazasına bağlı köylerin genellikle Ulu ve Kiçi Sincanlı Ovalarında kurulduğu görülmektedir. Dolayısıyla nüfusun temel geçim kaynağını tarım ve hayvancılık teşkil etmektedir.

¹ <http://www.sinanpasa.gov.tr/ilce-tarihi> 24.03.2016

² http://www.nufusu.com/ilce/sinanpasa_afyonkarahisar-nufusu 24.03.2016

BİRİNCİ BÖLÜM

SİNCANLI KAZASI HAKKINDA GENEL BİLGİLER VE SİNCANLI NÜFUS DEFTERLERİ

1. SİNCANLI İSMİNİN MENŞEİ VE TARİHTE SİNCANLI

Araştırmamıza konu olan Sincanlı Kazası, Akkoyunlu Devleti'nin hükümdarı Uzun Hasan'ın torunu Celalettin Sinan Paşa'nın adını taşımaktadır³. Evliya Çelebi Seyahatnamesinde kaza adı "Sıçanlı" olarak geçmektedir. Yine Sincanlı Kazası'nın ismi ile ilgili olarak Vakıflar Genel Müdürlüğü Arşivi'nde sûreti bulunan vakfiyeden Kanûnî Sultan Süleyman devri vezirlerinden Sinan Paşa'nın bânisi olduğu anlaşılan imaret hakkında "... Karahisarısâhib şehrine bağlı Sıçanlıâbâd nahiyesi hudutları içinde bulunan ..." ifadesi yazılıdır⁴.

1.1. TÜRK-İSLAM ÖNCESİ DÖNEMDE SİNCANLI

Araştırmamıza konu olan Sincanlı'nın yerleşmeye ne zaman açıldığı ve ilk yerleşik kavimlerin kimler olduğu konusunda kesin bilgiler mevcut değildir. Bununla birlikte Sincanlı ilçesinin M.Ö. 4000 yıllarından günümüze kadar çeşitli medeniyetlere sahne olan yerleşim yeri olduğu, yapılan tarihi araştırmalar sonucu ortaya çıkmıştır. Sinanpaşa ovasının ortasında bulunan Küçükhöyük Kasabasında yapılan yüzey araştırmalarında, M.Ö. 3000 yıllarında buralarda insanların yerleşmiş olduğu anlaşılmaktadır. Zaman içerisinde Hititler, Romalılar, Bizanslılar, hâkimiyeti altında kalan yöre, XII. yüzyılda Türklerin eline geçmiştir⁵.

1.2. OSMANLI DÖNEMİNDE SİNCANLI

Osmanlı döneminde, Fatih Sultan Mehmet, II. Beyazıt ve Yavuz Sultan Selim zamanlarında önemli bir devlet adamı olan Hersekzade Ahmet Paşa günümüzde kendi ismi ile anılan Ahmetpaşa Kasabası'na 1517 yılında yerleşmiştir. Mezarı kasaba mezarlığı içerisindeydi. Sinanpaşa ilçe merkezine adını veren Sinan Paşa,

³ Naci Şahin, *XIX. Yüzyılda Karahisar-ı Sahib Sancağı*, IQ Kültür Sanat Yayıncılık, İstanbul 2007, s.146.

⁴ Semavi Eyice, "Sinan Paşa Külliyesi", TDVİA, C.37, İstanbul 2009, s.235.

⁵ <http://www.sinanpasa.gov.tr/ilce-tarihi> 24.03.2016

Akkoyunlu Devleti'nin ileri gelen beylerinden Mehmet Bey'in küçük oğlu olup, 1473 yılında Fatih Sultan Mehmet ile, Akkoyunlu Hükümdarı Uzun Hasan arasında yapılan Otlukbeli Savaşından sonra, babasıyla Fatih Sultan Mehmet'e sığınmış, sarayda ve Enderun'da eğitim görmüştür. Pek çok sefere katılan ve sancaklarda görev yapan Sinan Paşa ihtiyarlığı yüzünden emekli olmuş, Rumeli'deki arpalık zeameti köylerine karşılık, Sincanlı ovasında Çathöyük ve Küçükhöyük köyleri kendisine arpalık olarak verilmiştir. Sinan Paşa Çathöyük köyü, yani şimdiki Sinanpaşa, Kırka ile Ahmetpaşa köyleri arazisi içinde çiftliğini kurmuş ve 10 kadar hizmetkarını yerleştirmiştir. Sarayı camii, imaret, okul ve hamam yaptırmıştır.. Çathöyük halkı, sonradan cami etrafında birer ikişer yerleşerek köyü terk etmiş ve çiftlik Sinanpaşa adını almış, Sincanlı'nın kaza merkezi olmuştur.

Sinanpaşa 1894 yılında Sincanlı ilçesinin nahiye merkezi olmuş, bu durum Yunan işgaline kadar devam etmiştir. 30 Ağustos Başkomutanlık Meydan Muharebesi ile perçinleşen Türk zaferiyle birlikte Yunanlıların işgalinden kurtarılmıştır. Sinanpaşa, Cumhuriyet'ten sonra 1934 yılına kadar köy olarak kalmış, bu tarihten itibaren tekrar "Nahiye Merkezi" olmuştur. 01.01.1948 yılında Belediye teşkilatı kurulmuş, 1953 yılında ilçe merkezi haline gelmiş ve Sincanlı adını almıştır. Sincanlı olan ilçe adı 27 Mayıs 2004 tarihinde TBMM'nce Sinanpaşa olarak değiştirilmiştir⁶.

2. KAYNAKLAR VE DEĞERLENDİRME

2.1. OSMANLI DEVLETİ'NDE NÜFUS SAYIMININ İLK ÖRNEKLERİ

Osmanlı Devleti kuruluşundan itibaren fethedilen yerlerin arazisini tescil, toprağın mülkiyet ve tasarruf sistemi ile vergi nispetlerini tayin ve tespit maksadıyla işlemler yapardı. Bu işlemlere tahrir, bu bilgilerin kaydedildiği deftere de tapu tahrir defteri denirdi⁷. Tahririn amacı, fetihleri izleyen yıllarda, fethedilen bölgelerin gelir kaynaklarının bir dökümünü çıkarmak ve bu gelir kaynaklarının dirlik olarak dağıtımının gerçekleştirilmesini sağlamaktı. Bu kayıtlar muntazam suretle tutulur ve

⁶ <http://www.sinanpasa.gov.tr/ilce-tarihi> 24.03.2016

⁷ Mehmet Zeki Pakalın, *Osmanlı Tarih Deyimleri ve Terimleri Sözlüğü*, C.3, İstanbul 1983, s.376.

fethi müteakip ilk tahrirden sonra umumi deęişiklikler, vergi gelirlerindeki artış – azalışlar ya da yeni bir padişahın tahta çıkması gibi sebeplerle yenilenirdi⁸.

Tahrirlerin ne zaman yapıldığına dair kesin bir bilgi olamamakla birlikte, Ebul-ûla Mardin ilk tahririn Sultan Orhan zamanında (1326- 1360) yapıldığını, Ömer Lütü Barkan ise Sultan Murad (1360-1389) döneminde yapıldığını belirtmektedir⁹.

Tahrirlerin hangi zaman aralığı içinde yapıldığına dair bir kesinlik bulunmamaktadır. Uzun süren saltanat dönemlerinde tahririn 30 yılda bir tekrarlanması kanundu¹⁰. Bazı dönemlerde daha kısa sürelerde tahrirlerin yapıldığı da görülmektedir. Dolayısıyla tahrirlerin merkezî hükümetin gerek gördüğü zamanda yapıldığı ileri sürülebilir. Tahrirler III. Murat'a kadar hemen her padişah zamanında yapılmıştır¹¹. Bu dönemden sonra kapsamlı tahrirler gerçekleştirilememiştir.

Tahrir işlemi merkezi bürokraside Tevki'nin (Nişancı) nezareti altında yürütülür, bölgede tahrir işlemi idare edene de il-yazıcısı, tahrir emini, vilâyet kâtabi, mübâşir veya muharrir denirdi. İl yazıcısının riyasetinde defterin yazılması ve düzenlenmesini üzerine alan, işin tekniğini iyi bilen kâtipler bulunmaktaydı. Ayrıca tahrir işlemi her bölgenin kadısının da gözetimi ve denetimi altında yürütülmekteydi¹².

Yanlarında eski defterin bir nüshası bulunan kurul, dirlik sahiplerinin huzuruna getirdiği vergi mükellefi reâyâyı deftere kaydederken eski defterdeki verileri güncelleştirirdi: Yani önceki tahrirden yeni tahririn yapıldığı zamana kadar geçen sürede vefat edenleri siler, büluğ çağına gelenleri de eklerdi.

Çeşitli sebepler yüzünden vergi muafiyeti tanınan kişi ve gruplar da bu hususu gösteren belgelerini kurula takdim ederdi. Vergi mükellefleri köy köy yazılırken genellikle tasarruflarında bulunan toprağın büyüklüğü, tapulu toprakları yoksa medenî durumları dikkate alınırdı. Bu durumda tam bir çiftliği bulunan bir hane sahibi *çift*, yarım çiftliği olanlar *nîm-çift*, yarım çiftlikten az toprağı bulunanlar

⁸Ömer Lütü Barkan, "Türkiye'de İmparatorluk Devirlerinde Nüfus ve Arazi Tahriri", *İktisat Fakültesi Mecmuası*, C. II, S.1,s.24; Erhan Afyoncu, "Osmanlı Devleti'nde Tahrir Sistemi", *Osmanlı*, C.6, Yeni Türkiye Yayınları, Ankara 1999, s. 311-313.

⁹ Enver Ziya Karal, *Osmanlı İmparatorluğunda İlk Nüfus Sayımı 1931*, Başbakanlık Devlet İstatistik Müdürlüğü, Ankara 1995, s.7.

¹⁰ Karal, a.g.e., s.6.

¹¹ Barkan, a.g.m.,s. 32.

¹² Pakalın, a.g.e., 376.

bennâk veya *ekinlü-bennâk*, topraksızlar ise genelde *caba-bennâk* nadiren de *kara* olarak yazılırdı. Bazen evli (hane sahibi)-bekâr (*hane-mücerred*) ayırımıyla yetinilirdi.

Gayrimüslimlerde ise, genelde *müzevec-mücerred* (evli-bekâr) ayırımı esas alınarak ve hane sahibi dul kadınlar da *bive* olarak kaydedilirdi¹³. İmam, müezzin, hatib, pîr, amel-mânde muaf sınıfına sokulduklarından bunlar da işaretlenmiştir. Vergi mükellefi sayısı bilinince nüfus hakkında bazı tahminler de bulunabilmekteyiz. Nüfus tahmini yapmak için çeşitli teknikler geliştirilmişse de Ömer Lütfi Barkan'ın "hane çarpı 5 + %10 askeri sınıf" formülü birçok tarihçi tarafından benimsenmiştir. Bununla beraber bu rakamı az bulup 7'ye çıkaranlar olduğu gibi 3,5 veya 4,5 olması gerektiğini savunan tarihçiler de bulunmaktadır¹⁴

Tahrirler esnasında kaydedilen bilgiler değişik defterlerde toplanırdı. Bu defterlerin başlıcaları mufassal, icmal ve evkaf defterleriydi. Bir sancağa ait mufassal defterin başında genellikle bir mukaddime ve sancak kanunnamesi yer alırdı. Son defterlerin başında ise ayrıntılı fihristler bulunmaktadır. Bunları takiben merkez kazadan başlayarak sancağı oluşturan kaza ve nahiyeler yazılıdır. Bir kazada önce, eğer varsa, merkez konumundaki (*Nefs*) şehir veya kasaba, yoksa yine merkez konumundaki bir köy yazılır. Şehir ve kasabaların mahalleleri, bu mahallelerde kayıtlı yetişkin erkeklerin adı ve baba adları, meslekleri verilir; yetişkin nüfus evli-bekâr (*müzevec-mücerred* veya *hane-mücerred*) ayırımına göre kaydedilirdi.

İcmal defterlerinde tahrir yapılan bölgelerdeki yerleşme merkezlerinin nüfus ve gelir kaynakları, ait oldukları dirlik bölgeleri ile birlikte özet olarak ve dirlik sahiplerinin isimleri zikredilmeksizin kaydedilirdi. Mufassal ve İcmal defterlerinden ikişer adet düzenlenir ve biri eyalet merkezine diğeri de defterhaneye konurdu¹⁵.

¹³ Mehmet Öz, "Tahrir Defterlerindeki Sayısal Veriler", *Osmanlılarda Bilgi ve İstatistik*, Editör .H. İnalçık-Ş. Pamuk, Başbakanlık Devlet İstatistik Enstitüsü Yayını, Ankara, 2000, s.19; Çift konusunda ayrıntılı bilgi için bkz. Halil İnalçık, *Osmanlı ve Modern Türkiye*, Timaş Yay.,I.Baskı, İstanbul 2013, s.84-96.

¹⁴ Nejat Göyünç, "Hane Deyimi Hakkında", *Tarih Dergisi*, S.32, İstanbul, 1979, s.332.

¹⁵ M. Ali Ünal, *Osmanlı Müesseseleri Tarihi*, Isparta 1998, s.127-132; M. Ali Ünal, "Tahrir Defterlerindeki Bilgilerin Güvenirliliği", *Osmanlı Devri Üzerine Makaleler- Araştırmalar*, Isparta. 1999, s. 246-251; Mehmet Öz "Tahrir Defterlerinin Osmanlı Tarihi Araştırmalarında Kullanılması Hakkında Bazı Düşünceler", *Vakıflar Dergisi*, Ankara,1991, S. 22, s. 431-433.

Bunlara ilave olarak, mufassal defterin baş sayfalarında ilgili eyaletin/sancağın kanunnamesi, icmal defterde ise, bazen, nüfusa dair özet bilgi bulunabilirdi¹⁶.

Diğer bir defter türü de *Evkaf Defterleri*'dir. Bu defterlerden vakıf olarak tahsis edilmiş yerleşim yerlerinin nüfus ve hâsılı, vakıf gelirlerinin harcandığı yerler hakkında ayrıntılı bilgiler yer almaktadır¹⁷.

XVI. yüzyılda belli aralıkla yapılan tahrirler XVII. yüzyıldan itibaren yeni fethedilen yerler için yapılır olmuştur. Kapsamlı tahrirlerin son bulması tımar sisteminin çözülmeye başlaması ile yakından ilgilidir¹⁸. Savaş teknolojisindeki yeniliklerin sipahi ordusunun savaşlardaki başarısını azaltması ve XVI. yüzyıl sonlarında sosyal karışıklıkların artması tahrirlerin yapılmasını zorlaştırmıştı. Bu durum yeni tahrirlerin yapılmasına zemin hazırlamıştır.

Klasik tahrir geleneğinin son bulduğu XVII. yy.daki demografik ve yerleşim düzeninde meydana gelen değişimleri ortaya koymak bakımından mufassal avarız defterlerinin önemi büyüktür. *Avâriz*, *Avâriz-ı Divaniye* veya *Tekalif-i Divaniye*, Tanzimat'ın ilanına kadar, olağanüstü durumlarda ve özellikle harp masraflarını karşılamak üzere hükümdarın emri ile halkın doğrudan doğruya devlete vermeye mecbur tutulduğu her türlü hizmet, eşya ve para şeklindeki düzenli olmayan vergidir¹⁹. Bu vergiler her zaman hükümet tarafından konulduğu ve geliri hükümete ayrıldığı için “tesadüfi hükümet vergileri (avarız-ı divaniye)” olarak tanımlanırdı²⁰.

Daha önceden tespit edilmiş ve deftere kaydedilmiş olan nüfus, avarız hanelerine bölünerek vergi tahsilatı gerçekleştirilmekteydi. Hanelerin tespitinde çeşitli kıstaslar göz önünde bulundurulmaktaydı. Bölgenin zenginliği, halkın şehirli, köylü, göçebe olup olmadığı, dükkân, ev ve tarla miktarına göre, birer vergi birliği

¹⁶ Fatma Acun, “Osmanlı Tarih Araştırmalarının Genişleyen Sınırları: Defteroloji”, *Türk Kültürü İncelemeleri Dergisi*, S.1, İstanbul 2000, s. 322-323.

¹⁷ Öz, a.g.m., s.432.

¹⁸ Tımar sisteminin bozulma nedenleri için bakınız; Ahmet Tabakoğlu, *Türk İktisat Tarihi*, İstanbul 2000 s.208; Halil Cin- Gül Akyılmaz, *Tarihte Yoplum ve Yönetim Tarzı Olarak Feodalite ve Osmanlı Düzeni*, Selçuk Üniversitesi Yayınları Konya 1995, s.334-335; Halil Cin, *Osmanlı Toprak Düzeni ve Bu Düzenin Bozulması*, Konya 1992, s.49-50; Yılmaz Kurt, “Osmanlı Toprak Yönetimi”, *Osmanlı*, C.3, Yeni Türkiye Yayınları, Ankara 1999, s.59; E. Ziya Karal, *Osmanlı Tarihi*, C.6, Ankara 1995, s.230-236.

¹⁹ Barkan, “Avâriz”, *İslam Ansiklopedisi*, C.II, Milli Eğitim Bakanlığı Yayınları, İstanbul 1993, s. 13.; Mehmet Ali Ünal, “1646 (1056) Tarihli Harput Kazası Avarız Defteri”, *Ege Üniversitesi Edebiyat Fakültesi Tarih Bölümü Tarih İncelemeleri Dergisi*, S.XII, İzmir 1997, s.9.

²⁰ İnalçık, a.g.e., s.82.

halinde teşkil edilen itibarî avarız haneleri içinde 3, 5, 10 veya 15 evli kimse bulunabilirdi.

Defterlerde her köyün nüfusu kaydedildikten sonra, bu nüfusun kaç avarız hanesi addedileceği tespit edilmekteydi²¹. Bu vergiler Müslim ve Gayrimüslim bütün tebaadan alınıyordu. Önceleri olağanüstü durumlarda, XVI. yüzyılın ikinci yarısından itibaren, savaşların sık ve uzun sürmesi, iç karışıklıklar gibi durumlardan dolayı giderek daha sık toplanır hale gelmiştir. Tımar sisteminin çözülüşü ve tımar gelirlerinin yavaş yavaş iltizama verilmesine paralel olarak avâriz grubu vergiler, yıllık toplanan düzenli vergilere dönüştürülmüştür²². Avarız defterlerinin çoğu icmal mahiyetindedir ve avâriz hanesi-hakiki hane münasebetleri de çoğu kere belirtilmemiştir. Bundan dolayı XVII. ve XVIII. yüzyıl için bu defterlere dayanılarak nüfus tahmini yapmak mümkün değildir²³.

2.2. II. MAHMUD DÖNEMİ 'NDE NÜFUS SAYIMI

II. Mahmud, XVI. yüzyıl sonlarında bozulmaya başlayan, XVIII. ve XIX. yüzyıllarda artık disiplin ve düzenden yoksun hale gelen Yeniçeri Ocağı'nı ortadan kaldırmak için uzunca bir süre beklemişti. Yeniçeriler, "Eşkinçi" adı ile teşkil edilen askeri de çekememeye başlamışlar ve kendilerinin de eğitim yapmaları istendiğinde kabule yanaşmamışlardı. Sultan Mahmud, 1826'da Ağa Hüseyin Paşa'nın da desteğiyle Yeniçeri Ocağı'nı lağvetti. Bu olay Osmanlı tarihine "Vak'a-i Hayriyye" olarak geçti. Yeniçeri Ocağı'nın yerine "Asâkir-i Mansûre-i Muhammediyye" adıyla yeni bir ordu kurulmuştur²⁴.

Bu ordunun sağlam temellere oturtulması, sürekli geliştirilmesi ve hem maddî hem de insan gücü yönünden yeni kaynaklara sahip olması gerekiyordu. Yani ülke dâhilinde askerlik yapabilecek halkın sayısı ile vergi mükellefi olanların sayılarının bilinmesi, yeni ordunun aktif gücünün tespit edilmesi ve son zamanlarda birçok aksaklıklara uğrayan vergi sisteminin yeniden düzene sokularak devletin gelir kaynaklarının tespit edilip düzenli şekilde vergi toplanması gerekiyordu. Bu amaçla

²¹ Barkan ,a.g.m., 13.

²² Halil Sahillioğlu, "Avarız", *TDVİA*, C.IV, İstanbul 1991, s. 109; Oktay Özel, "Avâriz ve Cizye Defterleri", *Başbakanlık Devlet İstatistik Enstitüsü Bülteni*, Ankara 2000, s.37; Numan Elibol, "Osmanlı İmparatorluğunda Nüfus Meselesi ve Demografi Araştırmaları", *SDÜ İktisadi ve İdari Bilimler Fakültesi Yayınları*, C.12, S.2, Isparta 2007, s.140.

²³ Mübahat S. Kütükoğlu, *Menteşe Sancağı 1831 (Nüfus ve Toplum Yapısı)*, TTK Yayınları, Ankara 2010,s.2.

²⁴ Abdülkadir Özcan, "Asâkir-i Mansûre-i Muhammediyye", *TDVİA*, C. III, İstanbul 1991, s. 157.

II. Mahmud döneminde ilk defa nüfus sayımının yapılmasına teşebbüs edilmiş ve ilk olarak da işe İstanbul'dan başlanmıştır²⁵. Genel bir nüfus sayımı için bir nevi tecrübe olan bu sayım harp dolayısıyla neticelenmemiştir. 1828-1829 Osmanlı-Rus Harbi'nin Edirne Muahedesi'yle neticelenmesine müteakip Osmanlı hükümetinin İstanbul'da yeni bir sayıma girişmiş olduğunu görüyoruz²⁶. Savaş sonrasında sadece Rumeli kıtasını içeren ve askerî amaca yönelik olarak, Müslümanların sayımına girilmişse de bu sayım da bitirilememiştir²⁷.

1831 sayımı öncesinde Ragıb Efendi II. Mahmud'a sunduğu lâyhada sayımların nasıl yapılacağını ve nelere dikkat edilmesi gerektiğini belirtmiştir. Buna göre her sancak ve kazâyâ devlet tarafından, işten anlayan ve dirayetli birer müdür tayin edilmesi, kaza müdürü veya başka bir isim taşıyacak olan bu memurların valilere tabi olması, tapu, evkâf, salyâne, cizye evrâkının dağıtılması ve düzeltilmesi işleri, koyun ve sığır vergisi, mîrî zahire işleri, redif askeri işleri vs. işlerle ilgilenmesi, sancak ve kazâlarda halkın ictimaî ve malî durumunu tespit etmesi ve muattal toprakları işlettirmesi teklif edilmekteydi.

Ayrıca görevli memurların görev yerlerine vardıklarında öncelikle şehir merkezi ve köyleri ahalisinin mutasarrıf oldukları emlâk, arazi gelirleri, koyun, keçi, manda, vs. hayvanların cins cins tespit edilip sahiplerinin isim ve şöhretleriyle birlikte deftere kaydolunması, sayım ve yazım işi bittikten sonra ahalinin yıllık geliri ve verecekleri yıllık verginin her köyün defterinin sonuna kaydedilmesi ve bundan sonra bu sayım ve yazım esas alınarak, değişikliklerin bu defterler üzerinde yapılması; böylece vergiye tabi mal, mülk, hayvan ve diğer gelir getiren varlıkların tespit edilerek, herkesin kazancına göre vergi vermesi, vergi yüzünden kimsenin haksızlığa uğramaması, fukaraya zulmedilmemesi ve âdilâne bir vergi dağılımının yapılması üzerinde durmuştur²⁸.

II. Mahmud'un, bu lâyihayı esas alarak öncelikle ehl-i İslâm ve reayânın sayısının tespit edilmesini istediği ve sayıma öncelikle Karaman'dan başlanılmasını

²⁵ Sedat Bingöl, "İstanbul'da 1829 Nüfus Sayımı ve Bazı Mahallelerin Müslüman Nüfusu Üzerine Bir İnceleme", *Ankara Üniversitesi Dil ve Tarih-Coğrafya Fakültesi Tarih Bölümü Tarih Araştırmaları Dergisi*, C. 23, S. 36, Ankara, 2004, s.47.

²⁶Karal, a.g.e., s.8.

²⁷ Mahir Aydın, "Sultan II. Mahmud Döneminde Yapılan Nüfus Tahrirleri", *Sultan II. Mahmud ve Reformları Semineri Bildirileri (28-30 Haziran 1989)*, İstanbul 1990, s. 82.

²⁸ Enver Ziya Karal, "Râgıb Efendi'nin Islahat Lâyhası", *Tarih Vesikaları Dergisi*, C.I., S.5, İstanbul 1942, s. 356.

emrettiği görülmektedir²⁹. Bu emirde sayımı gerektiren mücbir sebepler şöyle sıralanmaktadır:

1- Bir müddetten beri vuku bulan seferler sebebiyle halk çok masraf yapmış, bu masraflardan dolayı birçok sıkıntı içerisine girmiştir.

2- Mevcut kanun ve hükümlere aykırı hareket neticesi olarak bazı yerlerde, fakir ve zengin İslâm ve Hristiyan tebaanın devlete verdikleri verginin temelleri sarsılmış bulunmaktadır. Bundan ötürü borçlu olduğu verginin ancak yarısını veya üçte birini veren kimseler olduğu gibi himaye ve iltimas görerek hiç vermeyenler de vardır.

3- Anadolu'da bazı köylerin ahalişi önceki tahrirlerde köprü ve hanların tamiri, derbentlerin muhafazası görevlerine tayin olunup bu görevlerine karşılık vergiden muaf tutuldukları halde aradan geçen zaman içerisinde tamir edecekleri köprü ve hanların yıkıldığı, ortada tamir edilecek bir şey kalmadığı, derbentçilik hizmetinin ise sadece sözde kaldığı, yani muafiyetlerine karşılık yapacakları bir görevleri olmadığı halde halen muafiyetlerini bahane ederek vergi vermemekte ve hisseleri olan vergi miktarı diğer köylere yükletilmektedir.

4- Yukarıda işaret edilen maddelerdeki haksızlıkları ortadan kaldırmak için devlet bazı tedbirlere her ne kadar evvelce müracaat etmişse de harpler dolayısıyla durumu düzeltmeye muvaffak olamamıştır. Fakat artık harpler bitmiştir. Dolayısıyla herkesin devlete karşı olan borcunu gerçek sınırları dahilinde göstermek zamanı gelmiştir. Bunun için de bir nüfus sayımı ile işe girişmek lâzımdır³⁰.

II. Mahmud'un geniş ölçüde bir ıslahat yapma isteği, bunun için de öncelikle genel bir nüfus ve arazi sayımının yapılmasını emretmesi, Ragıp Efendi'nin hazırladığı lâihyanın II. Mahmud üzerinde etkili olduğunu göstermektedir

Nüfus sayımının ne şekilde yapılacağını belirlemek için özel bir meclis teşkil edilmiş ve bu meclis tarafından talimatnâmeler hazırlanmıştır. Esas itibariyle sayımın Rumeli ve Anadolu'da bulunan İslâm ve Hristiyan erkek nüfusuna inhisar ettirilmesi kabul edilmiştir. Fakat o vakte kadar böyle genel bir nüfus sayımı yapılmamış

²⁹ Kütükoğlu, a.g.e., s.3.

³⁰Karal, a.g.e., s.11.

olduğundan halkın endişeye düşebileceği ihtimali göz önüne alınmış ve bu ihtimalin önlenmesi için de nüfus sayımına şer'î memurlar tayin kılınmıştır³¹.

Sayım yapılmadan önce sayım için görevlendirilen şer'î memurlar Bâb-ı Âlî'ye çağrılarak harcırahları verilmiş, sayımda ketum olmaları ve sayım göreviyle gidilen yerlerde herhangi bir fenalık zuhur etmemesi için itinalı davranmaları yolunda uyarılmışlardır. Sayım için görevlendirilen memurlara sayımın nasıl yapılacağına dair yazılı bir talimat verilmediğinden her bölgeye veya sayımı yapılan yerleşim birimlerinin özelliklerine göre değişik yöntemler kullanılmıştır. Hangi yöntem uygulanırsa uygulansın sayımda amaç vergi ve asker potansiyelini öğrenmek olduğundan sayım memurları bu esası gözeterek hareket etmişlerdir.

Memurlar görevleri başına gönderildikten sonrada, sayım yapılan yerlerde düzenlenip İstanbul'a gönderilecek defterleri düzenleyip derlemek ve genel bir sonuç çıkartmak için Cerîde Nezâreti kurulmuştur.1832 yılında Cerîde Nâzırı Said Efendi, sayımın bir nizama bağlanması konusunda padişaha bir takrir sunmuştur. Bu takrirden özetle şu konular yer almıştır.

1- Anadolu ve Rumeli'de tahrirleri yapılan kazâ, kasaba ve köylerde sakin ve mütemekkin ehl-i İslâm ve reayâ, memurlar tarafından yazılıp defterleri Dersaâdet'e geldikten sonra gerek ehl-i İslâm, gerekse reayânın gelip-gidenleri, ölenleri ile yeni doğanların isim ve şöhretleriyle birlikte, Cerîde Odası'ndaki kayıtları düzeltilmek üzere her üç ayda bir yoklama defterlerinin Dersaâdet'e gönderilmesi.

2- Doğan çocukların ismi, babasının isminin altına doğum tarihiyle birlikte kaydedilmesi, ölen şahısların isimlerinin üzeri çizilerek, ölüm tarihinin yazılması, başka diyarlarda olup vilâyetine gelenler ve başka kazâda olup memleketine gidenler, hacca gidenler-gelenler, askerlik veya başka bir iş için İstanbul'a gelenler ve başka yerlere taşınanların kayıtları defterlerinden bulunup gerekli değişikliklerin yapılması, bu nizamın düzenli olarak devamı ve kontrolü için Anadolu'da livâ merkezlerinde, Rumeli'de ise her bir kazâda güvenilir bir nâzır-ı defter tayin olunması.

3- Büyük kazâlarda muhtar ve mütevellîler, muhtar ve mütevellîsi olmayan yerlerde imamlar ve yaşlıların gelip-gidenleri, doğanları ve ölenleri haber vermesi.

³¹ Karal, a.g.e., s.12.

4- Bu nizamın icrası sırasında Dersaâdet'teki Cerîde Odası'nda görevli bulunanlar ile tahrir defterlerinin tashihi ve deęişikliklerini bildirmekle mükellef olan görevli memurlardan görevlerinde kusur edenler olursa gereken cezaların verileceęinin ilgililere bildirilmesi³².

II. Mahmud, Cerîde Nazırının hazırladığı nizamnâme sûretini aynen kabul etmiş ve bundan sonra aynen uygulanmasını istemiştir. Bu konuda irâde çıkarılarak ilgililere gönderildiği fakat ilgililerin konuya gereken önemi vermedikleri, bazen de gelişi güzel davrandıkları görülmüş, bunun önüne geçilmek için de 1835 yılında Müslüman mahallelerin imam ve muhtarları ile Gayrimüslimlerin patrikleri ve hahambaşlarına birer talimatnâme hazırlanarak konunun önemi anlatılmış ve yapacakları işler belirtilmiştir³³.

İslâm nüfusu genellikle matluba muvafık ve matluba gayri muvafık şeklinde yazılmıştır. Matlûba muvâfık olanlar vergi mükellefi ve askerlik yapabilecek kişilerden oluşmaktaydı. Matluba gayri muvafık kısım içinde ise ihtiyar, sabi (çocuk), sakat, amelmande (iş göremez) gibi kişiler bulunmaktaydı. Bazı yerlerde nüfusun ayırımında yaş göz önünde tutulmuştur. Bir yaşından on altı yaşına kadar olanlar, on altı yaşından kırk yaşma kadar olanlar ve kırk yaşından yukarı olanlar diye üç gruba ayrılmıştır. Anadolu'nun ve Rumeli'nin bir kaç kaza ve kasabasında ise Müslümanların ayırımında bıyık, sakal ve boy esas olarak alınmıştır³⁴. Bu şekilde yapılan ayrımlar, nüfus sayımında askeri amacın güdüldüğünü göstermektedir.

Hıristiyan tebaa nüfus sayımında Reaya diye gösterilmiştir. Reaya, Cizyeye müstahak olanlar (Âla, Evsat ve Edna) ve Cizyeye müstahak olmayanlar (ihtiyar, amelmande) şeklinde ikiye ayrılmıştır. Aşiret ve Yörüklerin sayımında bazı sancaklarda "Hayme-nişin aşâir" diye nüfusa eklemeler yapılmış, bazı sancaklarda ise aşiretlerin ve cemaatlerin cinsleri gösterilmiştir³⁵.

1831 nüfus sayımında Anadolu ve Rumeli'de yaşayan erkek nüfusu yaşına bakılmadan istisnasız sayılmıştır. Bundan dolayı bu sayım Anadolu ve Rumeli'nin

³² <http://www.os-ar.com/modules.php?name=Encyclopedia&op=content&tid=501349> 15.03.2016

³³ Komisyon, *Osmanlı İdaresinde Kıbrıs (Nüfusu- Arazi Dağılımı ve Türk Vakıfları)*, Başbakanlık Devlet Arşivleri Genel Müdürlüğü, Ankara 2000, s.57.

³⁴ Karal, a.g.e., s.18. Çalışmamıza konu olan Sincanlı nüfus defterlerinde hem yaş ayırımının hem de fiziksel ayırımın yapıldığı görülmektedir.

³⁵ Karal, a.g.e., s.18.

genel nüfusunu yansıtmaz. Sayım hulâsa defterinde dört milyona yakın görülen erkek nüfusun 1,5 milyona yakın miktarı Rumeli’de, 2,5 milyondan biraz fazlası da Anadolu’da gözükmektedir ³⁶. Orduya asker vermeyen bölgeler sayımın dışında tutulmuştur.

1831 Nüfus sayımı için görevlendirilen sayım memurları sayımı yapılan yerlerle ilgili tuttıkları defterleri önce kendi bölgelerine göre birleştirmişler ve defterleri temize çektikten sonra İstanbul’a göndermişlerdir. İncelememize konu olan 1714 numaralı defter de merkeze gönderilen defterlerdendir. 1831 sayımı öncesi ve sonrası yapılan bir takım değişiklikler ile çıkartılan nizamnâmeler, ülke dâhilinde merkezî bir nüfus kayıt sisteminin kurulmasını ve nüfus değişikliklerinin düzenli olarak takip edilmesini sağlaması açısından önemlidir.

2.3. XIX. YÜZYILDA YAPILAN DİĞER NÜFUS SAYIMLARI

1831 sayımından sonra 1844 yılında ülke genelinde bir nüfus sayımı daha yapılması kararlaştırılmıştır. Bu sayımın gayesi 1834-35 yıllarında "Redif Asâkir-i Mansûre" adıyla kurulan yeni orduya alınabilecek asker potansiyelini tespit etmektir. 1844 sayımı daha detaylı yapılmak istenmiş, fakat istenildiği kadar başarılı olunamamıştır. Bunda halkın sayımının asıl gayesinin asker potansiyelini tespit olduğunu bildiğinden askere gitmemek için yanlış bilgi vermeleri, Gayr-imüslim din adamlarının da kendi cemaatleri hakkında doğru bilgi vermemeleri etkilidir. Bundan dolayı 1844 sayım sonuçları neşredilmemiştir³⁷.

Tanzimat Fermanı ile başlayan yeni dönemde "herkesin kazancıyla orantılı vergi vermesi" ilkesine uygun yeni vergi düzenlemelerine gidilmeye başlanmıştır. Bu amaçla Tanzimat'ın uygulanacağı eyaletlerde H. 1256 (M. 1840)-1260 (1844-1845) yılları arasında herkesin her türlü malını, gelirini ve de ödeyeceği vergiyi tesbit etmek amacıyla temettuat³⁸ sayımları yapılmıştır. Sayımda elde edilen bilgiler *temettuat defterlerine* kaydedilmiştir³⁹. Temettuat defterlerinde, kayıtlı yerleşimde yaşayan ve hane reisi kabul edilen vergi mükelleflerinin adı, menkul-gayrı menkul

³⁶ Karal, a.g.e., s.20.

³⁷ Karal, a.g.e., s.9 . Ayrıca Redif birlikleri için bkz; Musa Çadircı, “Anadolu’da Redif Askeri Teskilatı”, *Ankara Üniversitesi Dil ve Tarih-Coğrafya Fakültesi Tarih Bölümü Tarih Araştırmaları Dergisi*, C. 8, S. 14, Ankara 1963, s.66.

³⁸ “Temettü” kâr etmek, “Temettüat” ise; kârlar, kazançlar manasını taşımaktadır bkz. Ferit Devellioğlu, “Temettü-Temettüat”, *Osmanlıca - Türkçe Ansiklopedik Lügat*, Ankara 1996, s.1288.

³⁹ Temettuat defterleri hakkında ayrıntılı bilgi için bkz. Mübahat Kütükoğlu “Osmanlı Sosyal ve İktisadi Tarihi Kaynaklarından Temettü Defterleri”, *Belleten*, TTK yayımları, C. 59, S. 225., Ağustos 1995., s.395-412.

her türlü mal ve geliri, bir önceki yıl ödediği vergi miktarı ve bu yıl ödeyeceği aşar, ağnam vb. diğer vergileri yazılıdır. Bu defterler, aynı tarihlerde nüfus sayımları yapıldığından nüfusun tespiti bakımından mühim değilseler de, kullanılan arazi, alınan ürün ve diğer gelirler bakımından önemlidir⁴⁰.

1844 sayımından sonra 1852'de Rumeli'de, 1856'da Anadolu ve Suriye'de nüfus sayımları yapılmıştır. 1870'de genel bir nüfus sayımı yapılması için çalışmalar başlatılmış fakat bu sayım iç karışıklıklardan dolayı tamamlanamamıştır. 1874 yılında Tahrir-i Nüfus Umum Müdürlüğü kurulmuş ve yeni bir sayıma gidilmiştir. Fakat tahrire başlamadan 1875 Bosna-Hersek Ayaklanması'nın çıkması, sonrasında saltanat değişikliği ve Kanun-ı Esasi'nin ilanı, onu takiben başlayan Osmanlı-Rus savaşı, sayımın bir süre geri bırakılmasına sebep olmuştur.⁴¹ Ancak 1874 yılında Tuna Vilâyeti'nde ayrıntılı bir sayım yapılmıştır. 1877-1878 Osmanlı-Rus savaşından sonra da bir nüfus sayımı yapıldı. Fakat bu sayım Rumeli'den sürekli göç gelmesi nedeniyle çok geç tamamlanabilmiştir⁴².

1881'de Sicill-i Nüfus Nizamnamesi yayınlanmış ve nüfus sicilinin oluşturulması çalışmalar başlatılmıştır. Ne var ki bu sayım bütün bölgelerde aynı tarihte yapılamamış ve sona erdirilememiştir. Bu sayımda vergilendirme ya da askerlik gibi amaçlar güdülmemiş, kadınlar da ilk kez sayılmıştır⁴³. Sayımdaki tek amaç Osmanlı nüfusunun, ekonomik ve sosyal nitelikleriyle birlikte sayılması idi. Sayımda her yerde aynı yöntem ve aynı sayım formu kullanılarak uygulanmış, aynı bilgiler toplanmıştır. Sayım sonucunda her Osmanlı tebasına bir kimlik belgesi verilecekti⁴⁴. 1881 ve 1905-1906 sayımlarında bireyler yasal olarak devamlı ikamet ettikleri yerlerde sayılmışlardır⁴⁵.

Osmanlı idaresinde son sayım 1905'te yapılmıştır. Bu sayımın önceki sayım sonuçlarının güvenilir bulunmamasından dolayı üç ay içerisinde sonuçlandırılması

⁴⁰ Kütükoğlu, a.g.m., s.395. ; İsmet Demir, "Temettu Defterlerinin Önemi ve Hazırlanış Sebepleri", *Osmanlı*, C.6, Yeni Türkiye Yayınları, Ankara 1999, s.318-319.

⁴¹ Kütükoğlu, *Menteşe Sancağı 1831 (Nüfus ve Toplum Yapısı)*, Ankara 2010, s.5.

⁴² Halime Doğru, "Osmanlı Devleti'nde Toprak Yazımından Nüfus Sayımına Geçiş ve Bir Nüfus Yoklama Defteri Örneği", *Anadolu Üniversitesi Fen-Edebiyat Fakültesi Dergisi*, C. I., S. 2, Eskişehir 1989, s.249.

⁴³ Kadın nüfusunun aslında ilk kez 1870'te sayıldığına dair bkz: Hasan Yüksel "Osmanlıda Modern Anlamda Yapılan İlk Nüfus Sayımına Göre Divriği'nin Demografik Yapısı", *Nüfusbilim Dergisi*, 2006-2007, s.74.

⁴⁴ Cem Behar, *Osmanlı İmparatorluğu'nun ve Türkiye'nin Nüfusu 1500-1927*, Başbakanlık Devlet İstatistik Enstitüsü, C.2, Ankara 1996, s.42.

⁴⁵ Behar, a.g.e., s.53.

kararı alınmıştır⁴⁶. 1898/1899 tarihli Hüdâvendigâr Vilâyet Salnamesi'ne göre Sincanlı'nın nüfusu 16.686 olarak belirtilmiştir.

3. SİNCANLI NÜFUS DEFTERLERİNİN DEĞERLENDİRİLMESİ

3.1. 1714 NUMARALI NÜFUS DEFTERİ

Çalışmamızın konusunu teşkil eden Sincanlı nüfus defteri Başbakanlık Osmanlı arşivinde NFS.d koduyla 1714 numarada kayıtlıdır. 1840/1841 (H.1256) tarihli, 23,5 x 71 ebadında, ciltli, ebrulu ve yedi cüz olarak sınıflandırılmış olup toplam sayfa sayısı 148'dir. Defterin ilk ve son sayfaları numarasız ve boştur⁴⁷.

Defter “Kaza-yı Sincanlı tâbi Livâ-yı Karahisâr-ı Sahib” şeklinde başlar. Sincanlı kaza olarak kaydedilmiş ve deftere kaydedilen ilk köyün Senir⁴⁸ olduğu görülmektedir. Kazaya bağlı köyler Tablo 1' de görüldüğü gibi sırasıyla Sinanpaşa, Paşa, Hırka, Düzağaç, Kılınçaslan, Bulca, Mahmari, Nuh, Serban, Kayadibi, Boyalı, Akviran, Garipce, Saraycık, Balmahmud, Küçükühyük, Tazlar, Karacaviran, Çabanözü, Tokuşlar, Çayhisar, Kumarı, Elvanpaşa, Çalışlar ve Künli adıyla kaydedilmiştir⁴⁹. 1714 numaralı nüfus defterinde Çalışlar Köyü'nün isminin yazılmadığı görülmüştür⁵⁰

⁴⁶Karpat, *Osmanlı Nüfusu (1831-1914) Demografik Ve Sosyal Özellikleri*, TVYY, İstanbul 2003.s. 75.

⁴⁷ BOA. NFS.d. 1714.

⁴⁸ Senir ismi Bazı kaynaklarda “Sinir” olarak geçmektedir. Bkz: Muzaffer Uyan, *Tınaztepe* , Ankara 2009, s.95.

⁴⁹ BOA. NFS.d. 1714.

⁵⁰ BOA. NFS.d. 1714. S.140, bkz. Ek 9.

Tablo 1. 1714 Numaralı Nüfus Defterinin İçindekiler Bölümü

Sıra No	Köy Adı	Sayfa No	Sıra No	Köy Adı	Sayfa No
1	Senir	2	14	Garibce	101
2	Sinanpaşa	21	15	Saraycık	105
3	Paşa	33	16	Balmahmud	107
4	Hırka	41	17	Küçüküyük	113
5	Düzağaç	47	18	Tazlar	121
6	Kılınçarslan	53	19	Karacaviran	127
7	Bulca	58	20	Çabanözü	129
8	Mahmari	61	21	Tokuşlar	132
9	Nuh	73	22	Çayhisar	134
10	Serban	78	23	Kumarı	136
11	Kayadibi	87	24	Elvanpaşa	137
12	Boyalı	91	25	Çalışlar	140
13	Akviran	95	26	Künli	141

Deftere sadece erkekler kaydedilmiş ve kayıtların 1840-1841 yılları arasında olduğu anlaşılmaktadır. Kayıtlarda kişilerin yaşları, fiziksel özellikleri, aile lakapları, baba adları, meslekleri ve askerlik durumları kaydedilmiştir.

1840/1841 tarihli nüfus defterinde yer almasa da 1835 ve 1845/1846 tarihli nüfus defterlerini incelediğimizde genellikle köy sayımlarında sayfaların yanlarında sağ veya sol kenar boşluklarında alt alta üç rakam ve bunların toplamları, yanlarına hiçbir açıklama yapılmadan yazılmıştır. Yapılan incelemede bunlardan biricisinin askere elverişli olduğunu göstermek için “tüvana”,⁵¹ ikincisinin çocuk olduğunu göstermek için “sâbi”⁵², üçüncünün ise askerlik için uygun olmayan anlamında olan “müsin”⁵³ sayılarını gösterdiği anlaşılmaktadır.

Defterde, 3-5 kişiye ait ve 4-5 satırdan oluşan bilgilerin art arda bir sırada yazıldığı görülmektedir. Nüfusun yazılış şekline gelince ilk olarak şahsın hane numarası, sıra numarası ve varsa mesleğinin kırmızı renk ile yazıldığı 1. satır “çiftçi

⁵¹ Tüvana: Güçlü, kuvvetli anlamına gelmektedir. Ferit Devellioğlu, *Osmanca- Türkçe Ansiklopedik Lügat*, Aydın Kitabevi Yayınları, Ankara 1993, s.1115.

⁵² Sâbi: Üç yaşını doldurmamış çocuk anlamındadır. Bkz. Devellioğlu, a.g.e., s. 905.

⁵³ Müsin: Yaşlı, ihtiyar, geçmiş ve kocamış anlamındadır. Bkz. Devellioğlu, a.g.e., s. 741.

- 10 - hane 5”⁵⁴ , sonra şahsın lakabı ve eşkalinin yazıldığı 2. satır, “Hatip oğlu uzun boylu kumral sakallı”, şahsın isminin yazıldığı 3. satır “Mustafa bin Hüseyin”⁵⁵, yaşının belirtildiği 4. ve 5. satır şeklinde yazıldığı görülmektedir.

Defterdeki tüm şahısların yaşları kırmızı renk ile “sin” yazılmış altına ise yaşları yazılmıştır. Kişilerin yaşları özel bilgilerin içinde yer almaktadır. Yaşları ilgilendiren tarifler arasında “Şabb-ı emred”⁵⁶ veya “Ter bıyıklı” yer almaktadır. Sayımda “Diğer oğlu şab-ı emred Ali sin 15”⁵⁷, “Oğlu ter bıyıklı Süleyman sin 25” şeklinde yazılmıştır. Defterde 1 yaşın altında kişinin kaydı bulunmamaktadır. Defterde 11 kişinin yaşı “fi”⁵⁸yazılarak bilinmediği belirtilmiştir.

Şahısların meslekleri çok kere “İmam, Muhtar-ı evvel, Çiftçi, Rençber, Redif, Mansûre, Talebe, Müderris, Demirci” şeklinde yazılmıştır. Bazen de “Uzun boylu köse kır sakallı çoban Osman bin Süleyman” şeklinde şahsın eşkâli, lakabı, mesleği ve ismi yazılmıştır.

Defterde sayıma yukarıdaki örnekte görüldüğü gibi önce köyün imamı “ Orta boylu ak sakallı el-hac Musa Efendi” den başlanmış sonra kaza muhtarı “ Uzun boylu sarı sakallı Mehmed Efendi bin Mustafa” şeklinde yazılarak kayıt edilmiştir.

3.2. DİĞER NÜFUS DEFTERLERİ

Araştırmamıza konu olan 1714 numaralı nüfus defterlerinin dışında Sincanlı ile ilgili konumuzla bağlantılı gördüğümüz defterler de incelenmiştir. Bu defterlerin başında Başbakanlık Osmanlı Arşivi’nde NFS.d koduyla 01713 numarada kayıtlı defter gelmektedir. Bu defterde tarih belirtilmemekle birlikte yaptığımız incelemede adı geçen defterin H.1252/ M.1836 tarihli olduğu anlaşılmaktadır. 16.5 x 48 ebadında ve ciltlidir. Numaralama usulü sayfa şeklinde olup 194 sayfadır. 1, 47, 122, 132, 143 ve 157 numaralı sayfalar boştur.

İncelediğimiz diğer bir defter de Başbakanlık Osmanlı Arşivi’nde NFS.d koduyla 01715 numarada kayıtlıdır. Bu defterde tarih belirtilmemekle birlikte yaptığımız incelemede söz konusu defterin H.1261/ M.1845 tarihli olduğu

⁵⁴ BOA. NFS.d. 1714, s. 21.

⁵⁵ BOA. NFS.d. 1714, s. 2.

⁵⁶ Şabb-ı Emred: Bıyıkları henüz terlememiş tüsüz genç. Bkz. Devellioğlu, a.g.e., s. 961.

⁵⁷ BOA. NFS.d. 1714, s. 5.

⁵⁸ BOA. NFS.d. 1714, s. 107.

anlaşılmaktadır. 19 x 54 ebadında ve ciltsizdir. Numaralama usulü sayfa şeklinde olup 109 sayfadır. 11, 18, 23, 28, 32, 36, 45, 53, 56, 59 ,64 ,68 ,73, 81, 86, 88 ,91 ve 103 numaralı sayfalar boştur.

İKİNCİ BÖLÜM

İDARİ TAKSİMAT

1. SİNCANLI KAZASININ İDARİ YAPISI

Osmanlı Devleti'nde taşra idaresi köy (karye), nahiye, kaza, sancak (liva) ve eyalet şeklinde teşkilatlanmıştı. Kendisine bağlı köylerle birlikte nahiyelerin birleşmesiyle kazalar, kazaların birleşmesinden sancaklar, sancakların birleşmesinden eyaletler ortaya çıkmıştır⁵⁹. Klasik dönem Osmanlı Devleti'nde Kaza, ticarî ve kültürel üstünlüğüyle çevrenin merkezi olmuş bir kasaba veya şehirle, böyle bir topluluk merkezini çevrelemiş köylerin teşkil ettiği idari bir birliktir. Eyalet ve sancak şeklindeki askerî-idarî teşkilattan ayrı olarak tamamen sivil karakterli bir kaza idaresi mevcuttur. Sancağa tabi bütün köyler idarî ve askerî açıdan sancakbeyine, kazai açıdan ise kadıya bağlıdır⁶⁰.

Afyonkarahisar bölgesi, Yıldırım Bayezid tarafından Osmanlı idaresine katılmış, Ankara Savaşı'ndan sonra tekrar Germiyan hükümdarı II. Yakup Bey'in eline geçmiş ve nihayet 1428'de Yakup Bey'in ölümü üzerine, vasiyeti gereğince Osmanlı yönetimine geçmiştir⁶¹. Bölge Karahisar-ı Sahib Sancağı adıyla Anadolu Eyaleti'ne bağlanmıştır.

XVI. yüzyılın başlarındaki Karahisar'ın idari taksimatı konusundaki ilk bilgilere II. Bayezid döneminde tutulduğu anlaşılan bir tahrir defterinde rastlamaktayız. Liva, defterde Karahisar olarak yer alırken, Bolvadin, Çay, Çola, Şuhut, Oynaş, Sandıklı, Elçi, Şehr-ovası, Kırhisar, Sincanlı ve Barçınlı nahiyeleri de yazılmıştır. Ancak nahiyeye ismini veren Elçi, Sandıklı kazasına Çay nahiyesi de Bolvadin kazasına bağlı görülmektedir⁶².

Kanuni Sultan Süleyman dönemi tahrirlerinde sancağın ismi genellikle Karahisar-ı Sahib olarak kaydedilmiştir. Karahisar Kazası sancağın en büyük kazası olup bu kazaya bağlı dört nahiye ise Şehrabad, Kırhisar, Ulu Sincanlı ve Kiçi-

⁵⁹ Yusuf Halaçoğlu, *XIV-XVII. Yüzyıllarda Osmanlılarda Devlet Teşkilatı ve Sosyal Yapı*, TTK, Ankara 1991, s. 73.

⁶⁰ Ünal, *Osmanlı Müesseseleri Tarihi*, Isparta 1998, s.218-219.

⁶¹ Feridun Emecen, "Afyonkarahisar", *TDVİA*, C.I, İstanbul 1988, s.44.

⁶² Mustafa Karazeybek, "Osmanlılar Döneminde Afyonkarahisar", *Anadolu'nun Kilidi Afyon*, Afyonkarahisar, 2004, s.76.

Sincanlı'dır. Sancağa bağlı ikinci kaza ise Sandıklı'dır. Elçi Nahiyesi bu dönemde Sandıklı'ya dâhil edilmemiştir. Bununla birlikte II. Bayezîd döneminde mevcut olan Çola Kazası Sandıklı Kazasına bağlı bir nahiye haline getirilmiştir⁶³.

XVII. yüzyılda sancağa bağlı on kaza bulunmaktadır. Daha önce Bolvadin'e bağlı olan Çay ayrı bir kaza haline gelmiş, Barçınlı kazası da bu dönemde Barçınlı ve Nevahi-i Barçınlı isminde iki kaza şekline dönüşmüştür. Karamık yeni bir kaza olarak yazılmış, Sandıklı'ya bağlı Çola ise Çola-abad şeklinde ayrı bir kaza olarak kaydedilmiştir. Sancakta Karahisar-ı Sahib, Sincanlı, Bolvadin, Çay, Barçınlı, Nevahi-i Barçınlı, Şuhut, Karamık, Sandıklı ve Çola-abad kazaları yer almaktadır⁶⁴. XVIII. Yüzyıl kaza yapılanmasında da hiçbir değişikliğe gidilmemiştir. Ancak Barçınlı Kazası zaman zaman Hanbarçınlı şeklinde yer almıştır⁶⁵.

XIX. Yüzyılda yapılan 1831 tarihli ilk nüfus sayımı defterlerinde Karahisar Sancağındaki idari birimler Karahisar-ı Sahib, Şuhut, Karamık, Çola, Çay, Sincanlı, Nevahi-i Barçınlı, Hanbarçınlı, Bolvadin, ve Sandıklı şeklinde kaydedilmiştir. Tablo-2 incelendiğinde merkezden sonra en fazla nüfusun yer aldığı kazanın Sandıklı olduğu görülmektedir⁶⁶.

⁶³ Karazeybek, a.g.m., s.78.

⁶⁴ Karazeybek, a.g.m., s.79.

⁶⁵ Karazeybek, a.g.m., s.80.

⁶⁶ BOA, NFS.d. 1726.

Tablo 2. H. 1246 (1830/1831) Tarihli Nüfus Defterine Göre Karahisar-ı Sahib Sancağının Kazaları ve Nüfus Dağılımı⁶⁷

Sıra No	Kazalar	Nüfus
1	Karahisar-ı Sahib	13313
2	Şuhut	2923
3	Karamık	659
4	Çola	216
5	Çay	1661
6	Sincanlı	2752
7	Nevahi-i Barçınlı	4128
8	Hanbarçınlı	3519
9	Bolvadin	4079
10	Sandıklı	7886
Toplam		41136

Grafik 1. H. 1246 (1830/1831) Tarihli Nüfus Defterine Karahisar-ı Sahib Sancağı'nın Kazaları ve Nüfus Dağılımı⁶⁸

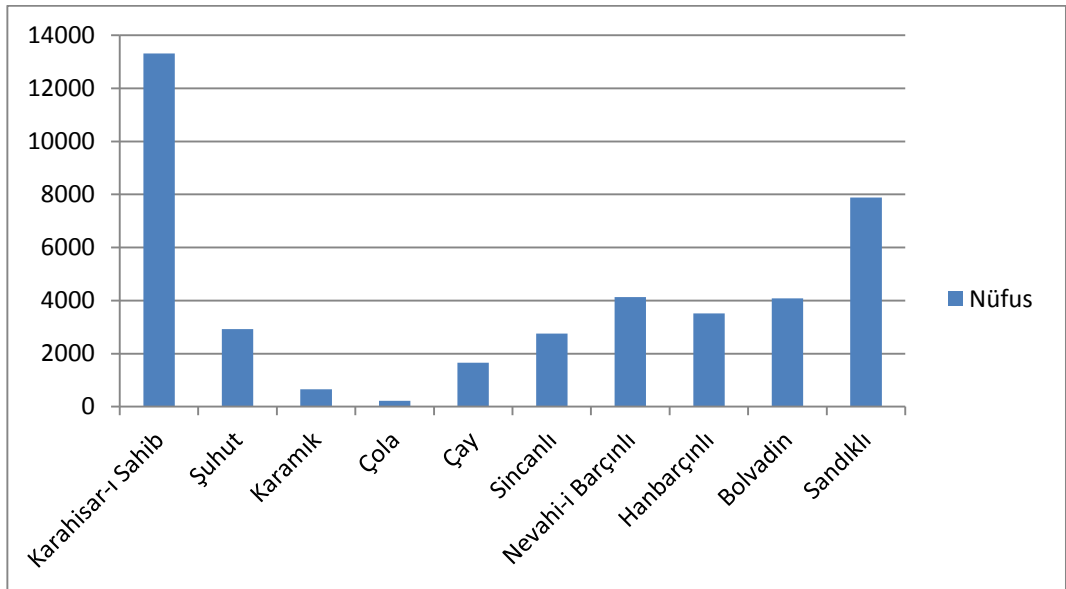

⁶⁷ BOA, NFS.d. 1726.

⁶⁸ BOA, NFS.d. 1714.

1830/1831 yılında Karahisar-ı Sahib Sancağındaki toplam nüfusun içerisine aşiretlerinki dâhil edilmemiştir. Merkez, Sandıklı, Nevahi-i Barçınlı ve Hanbarçınlı civarındaki aşiret nüfuslarının toplamı Tablo 3’de görüldüğü gibi 816 olarak belirtilmiştir. Sonuç olarak 1830/1831 tarihli ilk nüfus sayımında Karahisar-ı Sahib Sancağındaki toplam Müslüman erkek nüfusun aşiretlerle birlikte 41.952 olduğunu söyleyebiliriz⁶⁹.

Tablo 3. Karahisar-ı Sahib Sancağındaki Aşiretlerin Buldukları Yerler Ve Nüfusları

Aşiretler	Nüfus
Merkez	134
Sandıklı	278
Nevahi-i Barçınlı	227
Hanbarçınlı	177
Toplam	816

Grafik 2. 1830/1831 Tarihli Nüfus Sayımına Göre Karahisar-ı Sahib Sancağındaki Aşiretlerin Nüfusları

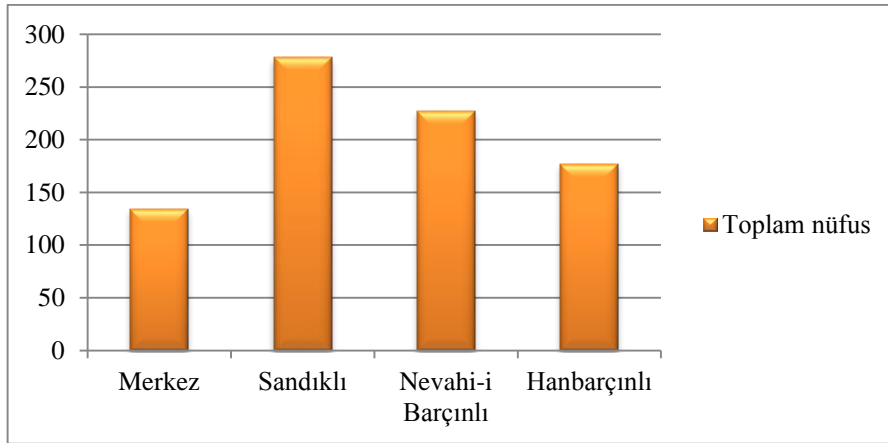

Günümüzde Karahisar, Sandıklı, Şuhut, Sincanlı ve Bolvadin aynı isimlerle birer kaza olarak varlığını muhafaza ederken Karamık Bolvadin’in, Barçınlı Emirdağ’ın, Çola Dinar ve Dombay’ın sınırlarında yer almaktadır.

⁶⁹ BOA, *NFS.d.* 1726 . s.19.

1.1. KÖYLER

Karahisar-ı Sahib Sancağı köylerine ait ilk bilgiler Fatih dönemine kadar uzanmaktadır. 1455 tarihli Karahisar-ı Sahib Yaya Defterinde yaya sancağı idari taksimatı çerçevesinde bazı köylerin adı geçmektedir⁷⁰.

H.935 (1527-28) tarihli muhasebe defteri Karahisar-ı Sahib Sancağı'na ait köylerin tamamının kayıtlı olduğu ilk defter özelliğini taşımaktadır. Köy hasıllarının hemen yanına "Fi'l-asl" başlığı ile "defter-i köhne" deki hasılının da eklenmiş olması, bu köylerin en az XVI. yüzyılın ilk yıllarında mevcut olduklarını göstermektedir⁷¹.

Araştırmamıza konu olan Sincanlı Kazası ise adını Ulu Sincanlı (Büyük Sincanlı) ve Kiçi Sincanlı (Küçük Sincanlı) ovalarından almıştır. 1528 tarihli Mufassal defterde Karahisar-ı Sahib Sancağı'na tabi nahiyeler belirtilirken Ulu Sincanlı ve Kiçi Sincanlı şeklinde isimlendirilmiştir.

XVI. yüzyılda Karahisar-ı Sahib Sancağı'na bağlı köylerin sayısı 1528'de 737 iken, 1572'de 799'a yükselmiştir. 1528 yılında Ulu Sincanlı nahiyesinde 48 ve Kiçi Sincanlı da 5 köy, 1572 yılında ise Ulu Sincanlı nahiyesinde 36 köy 12 mezraa , Kiçi Sincanlı nahiyesinde 6 köy 3 mezraa tespit edilmiştir.⁷² XVI. Yüzyılda Sincanlı'ya bağlı bazı köylerde yaşanan nüfus değişimi tahrir defterleri incelendiğinde rahatlıkla görülmektedir.

⁷⁰ Bulduk, a.g.e.,s. 98.

⁷¹ Bulduk, a.g.e, s. 99.

⁷² Karazeybek, a.g.m., s.79.

Tablo 4. XVI. Yüzyıl'da Sincanlı'nın Bazı Köyleri ve Nüfusları

Sıra No	KÖY	1528	1572
1	Akviran	75	98
2	Balmahmud	12	14
3	Boyalı	33	46
4	Düzağaç	14	31
5	Kılıçarslan	21	28
6	Kırka	21	58
7	Senir	67	127
8	Sarban Hisarı	43	91
9	Kızılağıl	30	71
10	Kazıkçılar	0	3
11	Mihmari	61	108
12	Nuh	2	16
13	Tokuşlar	0	37

Grafik 3. XVI. Yüzyıl'da Sincanlı'nın Bazı Köyleri ve Nüfus Sayıları

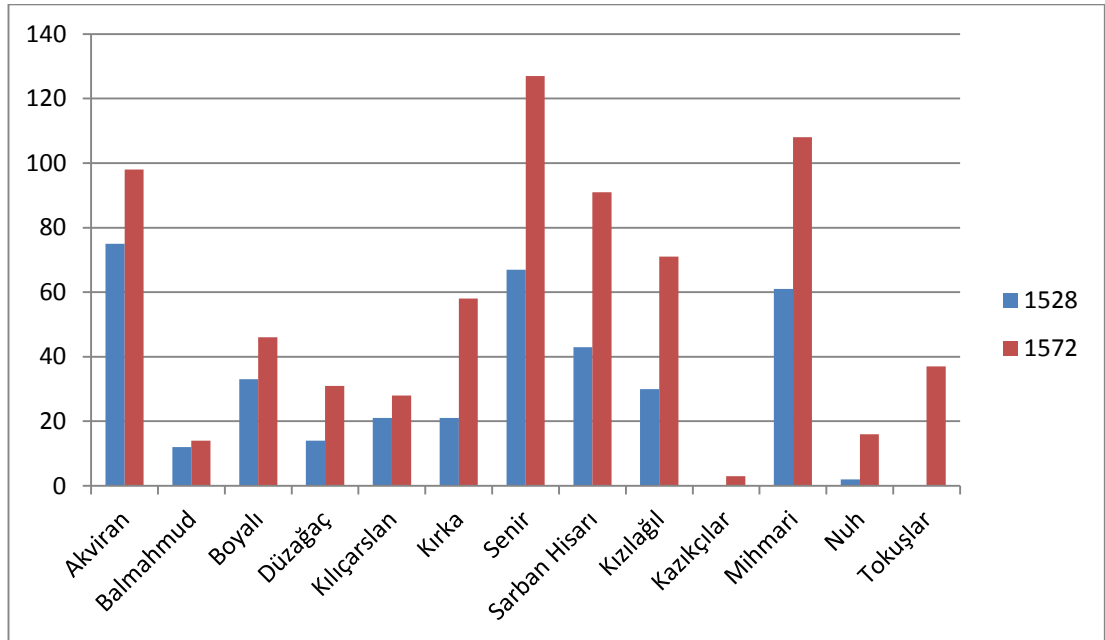

Tablo 4 ve Grafik-3 incelendiğinde köylerdeki nüfusun sistemli bir artış gösterdiğini söyleyebiliriz. Örneğin Mahmari karyesinin 1528 yılında 61 ve 1572 yılında 108 nüfusa sahip olduğu görülmektedir. Ulu ve Kiçi Sincanlı nahiyelerine bağlı köylerin toplam nüfusu 1528 tarihli sayımda 1313 ve 1572 tarihli sayımda 2563 olarak kaydedilmiştir⁷³.

XVI. yüzyılda sancağın merkez kazasının ismi *Karahisar* iken XVII. Yüzyılda Karahisar-ı Sahib kazası şeklinde kullanılmaya başlanmıştır. Yine daha önce Karahisar Kazası'na bağlı bir nahiye olan Sincanlı, H.1030/M.1621 tarihli Hane-i Avarız Defteri ile 7 Şevval 1062/11 Eylül 1652 tarihli şer'iyye sicil kaydında kaza olarak belirtilmiştir.⁷⁴

Tablo 5. M.1621 tarihli Hane-i Avarız Defteri ile 7 Şevval 1062/11 Eylül 1652 Tarihli Şer'iyye Sicil kaydına Göre Karahisar-ı Sahib Livası Kazaları

Sıra No	Karahisar-ı Sahip
1	Sincanlı
2	Bolvadin
3	Çay
4	Barçınlı
5	Nevahi-i barçınlı
6	Şuhut
7	Karamık
8	Sandıklı
9	Çola-abad

Salnamelere göre XIX. Yüzyılın sonu ve XX. Yüzyılın başlarında Sincanlı yine Karahisar Kazası'na tabi nahiye olarak belirtilmektedir.

⁷³ Bulduk, a.g.e., s. 116-117.

⁷⁴ Karazeybek, a.g.m., s. 79.

Tablo 6. Salnamelere Göre XIX. Yüzyılın sonu ve XX. Yüzyılın Başlarında Karahisar-ı Sahip Sancağı Kaza ve Nahiyeye Dağılımı⁷⁵

Karahisar Kazası Şuhut Nahiyesi Sincanlı Nahiyesi	Bolvadin Kazası İshaklı Nahiyesi Çay Nahiyesi
Sandıklı Kazası Şeyhlü Nahiyesi Geyikler Nahiyesi Dazkırı Nahiyesi	Aziziye Kazası Hanbarçın nahiyesi

İncelememize konu olan H.1256/1840 tarihli ve 1714 nolu nüfus defterinin başında “ Kazayı Sincanlı tabi-i Liva-i Karahisar-ı Sahib” ifadesi yer almakta olup belirtilen tarihte Karahisar Sancağı idari taksimatında Sincanlı’nın kaza olduğu görülmektedir.⁷⁶ 1840 (H.1256) tarihli 1714 numaralı defterde Sincanlı’ya bağlı 26 köy bulunmaktadır. Defterde köyler “ Karye-i ” başlığı altında kaydedilmiştir. Ancak 1714 nolu defterde Çalışlar karyesinin isminin yazılmamış olduğu görülmüş ve 1715 nolu defter incelenerek Çalışlar ismine ulaşılmıştır. 1714 nolu defterde bulunan köyler deftere kaydediliş sırasına göre tablo 11’de gösterilmiştir.

⁷⁵ Karazeybek, a.g.m., s.83.

⁷⁶ BOA. NFS.d. 1714. s.2.

Tablo 7. 1840/1841 Tarihli Nüfus Defterine Göre Sincanlı Kazası'nın Köyleri⁷⁷

	KÖYLER
1	Karye-i Senir
2	Karye-i Sinanpaşa
3	Karye-i Paşa
4	Karye-i Hırka
5	Karye-i Düzağaç
6	Karye-i Kılınçarslan
7	Karye-i Bulca
8	Karye-i Mahmari
9	Karye-i Nuh
10	Karye-i Serban
11	Karye-i Kayadibi
12	Karye-i Boyalı
13	Karye-i Akviran
14	Karye-i Garibce
15	Karye-i Saraycık
16	Karye-i Balmahmud
17	Karye-i Küçüküyük
18	Karye-i Tazlar
19	Karye-i Karacaviran
20	Karye-i Çabanözü
21	Karye-i Tokuşlar
22	Karye-i Çayhisar
23	Karye-i Kumarı
24	Karye-i Elvanpaşa
25	Karye-i Çalışlar
26	Karye-i Künli

⁷⁷ BOA. NFS.d. 1714.

Tablo 8. Sincanlı Kazası Köylerinin Geçmişte ve Günümüzde Kullanılan İsimleri⁷⁸

	Günümüzde Kullanılan İsimleri	Eski İsimleri		Günümüzde Kullanılan İsimleri	Eski İsimleri
1	Sincanlı	Sinanpaşa,Sıçanlı	19	Güneyköy	Güneği
2	Ahmetpaşa	Çiğiltepe,Paşaköy	20	İğdeli	Reşadiye
3	Akçaşar		21	Karacaören	Karacaviran
4	Akdeğirmen	Kumarı	22	Kayadibi	
5	Akören	Akviran	23	Kılınçaslan	
6	Ayvalı		24	Kırka	
7	Balmahmud		25	Kınık	
8	Başkimse		26	Küçükhüyük	
9	Boyalı		27	Nuh	
10	Bulca		28	Serban	Serbanhisarı
11	Çalışlar		29	Düzağaç	
12	Çatkuyu	İğdeli	30	Saraycık	
13	Çayhisar		31	Taşoluk	Mahmari
14	Çobanözü		32	Tazlar	Tazılar
15	Eğice		33	Tınaztepe	Senir
16	Elvanpaşa	Elvanbey	34	Tokuşlar	
17	Garipçe		35	Yıldırımkemal	Küçükköy
18	Gezler		36	Yörükmezarı	Karaköy

⁷⁸ Karazeybek, a.g.m., s. 112.

ÜÇÜNCÜ BÖLÜM
NÜFUS, NÜFUS DEĞİŞİKLİKLERİ, ŞAHIS İSMİ,
SIFAT VE LAKAPLARI

1. NÜFUS

1.1. SINCANLI NÜFUSUNUN KÖYLERE GÖRE DAĞILIMI

Osmanlı Devleti'nde çeşitli dönemlerde modern nüfus sayımı niteliğinde olmayan birçok sayım yapılmıştır. Osmanlı Devletinde tutulan tahrir defterleri incelendiğinde, devlet sınırları içindeki arazi miktarlarının saptanması yanında malî ve askerî konular göz önüne alınarak, her kaza ve köylerdeki yetişkin erkek nüfusu, elindeki toprak miktarı ve tabi tutuldukları vergi miktarları, mükelleflerin ve babalarının adları tek tek kaydedilmiştir. Tahrirler ülkenin üretim, arazi, tımarlılar ve vergi düzeni konusunda devletin gerçek durumunu ortaya koyması bakımından önem taşıyordu⁷⁹.

Osmanlı Devleti'nde insan kaynakları, meslekler, şahısların fizikî durumu ve benzeri özelliklerin saptanmasına yönelik ilk modern anlamda nüfus sayımı II. Mahmud döneminde gerçekleşmiştir⁸⁰.

II. Mahmud dönemine ait Sincanlı Kazası ile ilgili 1713 nolu ve 1835/1836 tarihli nüfus defterinin tutulduğunu görmekteyiz. Sultan Abdülmecit döneminde de Sincanlı ile ilgili 1714 nolu 1840/1841 tarihli bir nüfus defterinin tutulduğunu görmekteyiz. Bu iki defter incelendiğinde Sincanlı'ya bağlı köylerin sayısı, gerek 1835/1836 gerekse 1840/1841 tarihinde 26 olduğu görülmektedir. Kadın ve erkek nüfusunun birlikte sayıldığını gösteren H.1316 (1898-1399) Hüdavendigâr Vilayeti Salnamesi'nde göre ise Sincanlı Nahiyesine bağlı 32 köy kaydı bulunmaktadır⁸¹.

⁷⁹ Mehmet Ali Ünal, *Osmanlı Tarih Sözlüğü*, Paradigma Yayıncılık, İstanbul 2011, s. 659-660.

⁸⁰ Karal, a.g.e., s.11.

⁸¹ Koparal, a.g.t. s.304-305.

Tablo 9. 1835/1836 ve 1840/1841 Tarihli Nüfus Defterlerine Kayıtlı Köyler ve Nüfusları⁸²

SIRA NO	KÖY İSİMLERİ	1835/1836		1840/1841	
		HANE	NÜFUS	HANE	NÜFUS
1	Senir	160	393	181	439
2	Sinanpaşa	109	280	125	300
3	Paşa	64	170	72	173
4	Hırka	56	160	64	163
5	Düzağaç	37	118	46	128
6	Kılınçarslan	32	124	39	125
7	Bulca	21	68	20	61
8	Mahmari	80	228	94	285
9	Nuh	40	93	40	108
10	Serban	54	181	58	183
11	Kayadibi	29	63	28	76
12	Boyalı	22	80	25	85
13	Akviran	32	89	40	98
14	Garibce	20	86	24	79
15	Saraycık	4	9	9	22
16	Balmahmud	27	91	31	86
17	Küçüküyük	53	163	53	160
18	Tazlar	26	90	31	99
19	Karacaviran	24	48	24	53
20	Çabanözü	19	54	23	52
21	Tokuşlar	15	39	16	40
22	Çayhisar	3	15	6	23
23	Kumarı	8	22	10	21
24	Elvanpaşa	19	80	21	81
25	Çalışlar	11	29	9	29
26	Künli	64	187	82	201
	TOPLAM	1028	2960	1162	3141

⁸² BOA. NFS.d. 1713-1714.

Tablo 10. H. 1316 (M.1898-1899) Hüdavendigâr Vilayeti Salnamesi'ne Göre Sincanlı Nahiyesi Nüfusu⁸³

	HANE	NÜFUS		HANE	NÜFUS
Balmahmud	56	512	Düzağaç	86	632
Balca	49	349	Günkü(Künli)	123	886
Ayvalı	61	399	Elvanpaşa	56	419
Kamarı(Kumarı)	19	212	Kınık	116	725
Akçaşar	29	242	Çobanözü	46	386
Çalışlar	22	213	Tazılar	51	376
Yörük Mezarı	6	36	Tokuşlar	51	426
Can Kuyu(Çatkuyu)	11	114	Kırka	100	663
Sinan bey	205	1279	Gözler	10	52
Paşa	128	998	Sinir	249	1437
Küçükhyük	107	664	Kayadibi	58	373
Garibce	49	360	Mahamari	190	1247
Kılıçarslan	85	590	Karacaviran	42	314
Saraycık	14	98	Çayhisar	27	135
Akviran	77	553	Sesyan(serban)	138	878
Boyalı	59	407	Seveh (nuh)	96	710

Grafik 3. 1835/1836 ve 1840/1841 Tarihli Nüfus Defterleri ile H.1316 (1898-99) Tarihli Hüdavendigâr Vilayeti Salnamesine Göre Kayıtlı Köyler ve Nüfusları⁸⁴

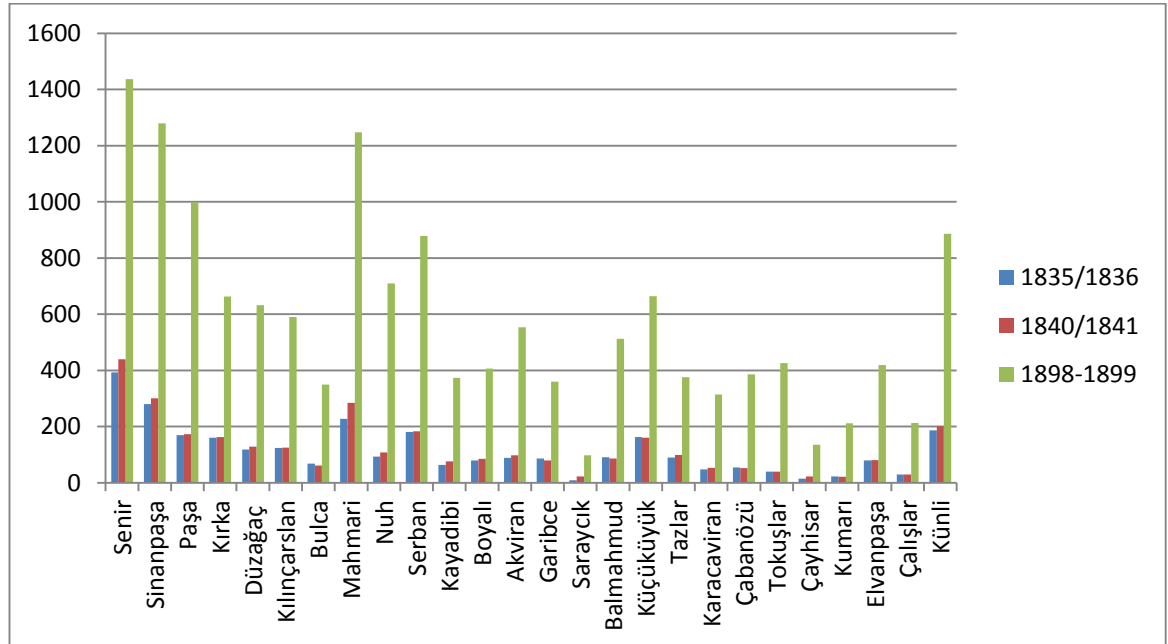

⁸³Koparal, a.g.t. s.304-305.

⁸⁴BOA. NFS.d. 1713-1714.

Sincanlı kazası ile ilgili 1840 (H.1256) tarihinde yapılan nüfus sayımında düzenlenmiş olan 1714 numaralı nüfus defterinde elde ettiğimiz verilere göre Sincanlı'ya bağlı köylerin nüfusu 3141, hane sayısı ise 1162'dir.

1714 numaralı defterde yer alan Sincanlı'ya bağlı 26 köy, nüfus bakımından incelendiğinde Senir 181 hane ve 439 nüfusla birinci sırada yer alırken, Sinanpaşa 125 hane ve 300 nüfusla ikinci sırada yer almıştır. Bu köyleri sırasıyla Mahmari, Künli, Serban, Paşa, Hırka ve Küçükhyük takip etmektedir. En az nüfusa sahip köyler ise 9 hane ve 22 nüfusla Saraycık ile 10 hane ve 21 nüfusla Kumarı'dır. Bu köyleri Çayhisar, Çalışlar, Tokuşlar, Çobanözü ve Karacaviran takip etmektedir.

Köylerin bir önceki sayıma göre yani 1713 numaralı 1835 (H.1251) tarihindeki nüfus ile karşılaştırdığımızda nüfusun beş yıllık süreçte 2.960'den 3.141'e çıktığı görülmektedir. 181 kişilik nüfus artışı yaşanmıştır. Köylerdeki nüfuslar incelendiğinde genel anlamda bir artış görülmektedir. Senir'in nüfusunun 393'den 439'a, Sinanpaşa'nın 280'den 300'e, Mahmari'nin 228'ten 285'e çıkmıştır. Çok az da olsa bazı köylerin nüfuslarında azalma yaşanmıştır. Bu çerçevede Bulca'nın nüfusunun 68'den 61'e, Garibce'nin 86'dan 79'a düştüğü görülmüştür.

1.2. SİNCANLI KAZASI'NDA YER ALAN MEZRAA NÜFUSU

Karahisar-ı Sahib Sancağı'nda köylerden sonra en önemli kır yerleşme birimini mezraalar oluşturmaktadır. Mezraalar hem toprağın işlendiği, sürülerin otlatıldığı geçici iskan merkezleri, hem de aynı fonksiyonu görmekle beraber, çeşitli grupların meskun olduğu kalıcı yerleşmeler olabilmektedir. Bir yerleşmenin köy veya mezraa adını alması umumiyetle meskun nüfusla alakalıdır⁸⁵

1528 tarihli tahrir defterine göre Karahisar-ı Sahib Sancağı'nda 268 mezraadan 34 mezraanın içinde nüfus bulunmakta iken, 1572 tarihli tahrir defterinde hasılı bulunan 309 kayıtlı mezraadan ancak 16 nüfuslu mezraa bulunmaktadır. Mezraalardaki nüfusun ekseriyeti gayri-raiyyet statüsünde bulunan zümrelerden oluşmaktadır. Misal verecek olursak, 1528'de Sincanlı'ya bağlı Kapan Deresi (Eyneş) Mezraası'nı Kondulu adındaki yörük cemaati tasarruf etmekteydi. Mezraada bu cemaatten 7'si mücerred 71 nefer kayıtlıdır. Dolayısıyla birçok mezraa

⁸⁵Bulduk, a.g.e., s.133.

gibi Kapan Deresi Mezraasında da geçici bir yerleşme söz konusudur⁸⁶. 1528 tarihinde 3, 1572 tarihinde ise 2 mezraa Sincanlı Nahiyesi'ne bağlı bulunmaktadır⁸⁷. Ancak incelememize konu olan 1714 nolu nüfus defterinde herhangi bir mezraa kaydına rastlanmamıştır.

Tablo 11. XVI. Yüzyılda Sincanlı Nahiyesi Mezraaları⁸⁸

NAHİYE	MEZRAA	HASIL		AÇIKLAMA
		1528	1572	
SİNCANLI	BAŞ KODUĞI	0	250	Der k. Bal Mahmud
	DİNLENDÜK	644	646	Tımar-ı merd-i kale
	EKİNCİK	52	0	
	ELVAN	580	800	der K. Hacı Paşa
	ILICA	168	0	
	KAPAN DERESİ(Eyneş)	2680	3561	an Cemaat-i kondulu
	KARACA VİRAN	500	600	
	KARA KUYU	131	0	
	KARASU	131	0	der K: Göynük Viranı
	KARGICILAR	1190	0	K.Sincanlı
	KOZ VİRAN	295	300	der k.Kızılca
	KOZCA ÖYÜK	0	100	
	KURD BURNU	0	200	
	MAHMUDOĞLU -an KIŞLACIK	810	900	
	ODA KAŞI	150	333	der Kiçi Sincanlı
	ÖMER ÇUKURU	705	0	
	TAŞLUCA	150	587	der Kiçi Sincanlı
	TOPUKLU GÖL	200	200	
TÜRKMEN	0	360		

1.3. NÜFUSUN YAŞA GÖRE DAĞILIMI

1840 tarihli defteri incelediğimizde yaşlar, kişisel bilgilerin altına “sinn” yazılarak belirtilmiştir⁸⁹. 1714 numaralı 1840/1841 tarihli defterdeki veriler tetkik edildiğinde kişilerin doğum tarihlerinin günlük ve aylık olarak tutulmayıp 1 yaş ve üzerindeki kaydının tutulduğunu görmekteyiz. 1 yaşından küçük kişilerin kaydına rastlanılmamıştır.

⁸⁶ Bulduk, a.g.e., s.135.

⁸⁷ Bulduk, a.g.e., s.136.

⁸⁸ Bulduk, a.g.e., s.140.

⁸⁹ Örneğin “Hatip oğlu uzun boylu kumral sakallı Mustafa bin Hüseyin Sin 52” şeklinde yazılmıştır.

Nüfus defterlerindeki yaşlar 10'ar yıllık dönemlere ayrılarak incelenmiştir. 1-10 yaş grubundaki kişilerin toplam sayısı 1086'dır. Bu grupta en büyük paya sahip olan 1 yaşındaki erkek çocuklardır ve bunların sayısı 222'dir. Grupta en az paya sahip olan 9 yaşındaki çocukların sayısı ise 46'dır.

11-20 yaş arasındaki toplam nüfus 589'dur. Bu grupta en fazla nüfus 138 ile 18 yaşta toplanmıştır. Bu yaşı 122 nüfusla 20 yaşındaki gençler takip etmektedir. En az paya sahip olan 11 ile 19 yaşındaki çocuk ve gençlerin sayısı 12'dir.

21-30 yaş arasındaki toplam nüfus 455'dir. Yaş aralıkları yükseldikçe nüfus oranlarında dikkat çeken azalmalar yaşanmaktadır. Bu grupta en fazla nüfus 153 ile 25 yaşta toplanmıştır. İkinci sırada 134 nüfusla 30 yaşta toplandığını görmekteyiz. En az nüfus ise 24 ve 26 yaşlarda rastlanır. Her iki yaşta üçer nüfus bulunmaktadır.

31-40 yaş arasındaki toplam nüfus 386'dır. Bu grupta en fazla nüfus 137 ile 40 yaşta toplanmıştır. Bunu 131 nüfus ile 35 yaşındakiler takip etmektedir. 31 yaşında 2 kişi bulunmaktadır.

41-50 yaş arasındaki toplam nüfus 307'dir. Bu grupta en fazla nüfus 120 ile 45 yaşta toplanmıştır. Bunu 109 nüfusla 50 yaş takip etmektedir. 41 yaşında 1 kişi kayıt edilirken, 46 yaşında herhangi bir kimse kaydedilmemiştir.

51-60 yaş arasındaki toplam nüfus 206'dır. Bu grupta en fazla nüfus 55 ile 60 yaşta toplanmıştır. Bunu 68 nüfusla 55 yaş takip etmektedir. 56 ve 59 yaşında 1'er kişi kaydedilmiştir.

61-70 yaş arasındaki toplam nüfus 77'dir. Bu grupta en fazla nüfus 39 ile 65 yaşta toplanmıştır. Bunu 30 nüfusla 70 yaş takip etmektedir. 61, 64, 66 ve 69 yaşında kimse kaydedilmemiştir.

70 yaşından sonraki nüfusları tetkik ettiğimizde nüfusun 75 (11 kişi), 80 (7 kişi), 90 (3 kişi) yaşlarında olduğunu görmekteyiz. 71, 74, 76, 78, 79, 81, 82, 84, 85, 86, 87, 88, 89 yaşlarında kimse kaydedilmemiştir. 90 yaşından sonra 100, 107 ve 110 yaşlarında 1'er kişi bulunmaktadır. 100 yaşın üzerinde 2 kişi kaydedilmiştir. Bunlardan ilki 107 yaşında Tazlar karyesinde ikamet eden Receboğlu orta boylu ter bıyıklı Mustafa'dır. Diğeri ise 110 yaşında Mahmari karyesinde ikamet eden Halil

Beyoğlu uzun boylu ak sakallı Mustafa bin Halil'dir⁹⁰. Defterde 9 kişinin yaşının yazılmadığı görülmektedir.

Yaşlar tetkik edildiğinde nüfusun 1, 18, 20, 25, 30, 35, 40, 45, 50, 55, 60, 65 ve 70 gibi yaş gruplarında yoğunlaştığı görülmektedir. Bunun da nedeni olarak daha önce böyle bir kayıt tutulmadığı için şahısların yaşlarını ifade ederken tahmini ve yaklaşık rakamlar kullanmalarından kaynaklandığını düşünmekteyiz.

Grafik 5. Sincanlı Kazasındaki Yaş Gruplarının Dağılımı⁹¹

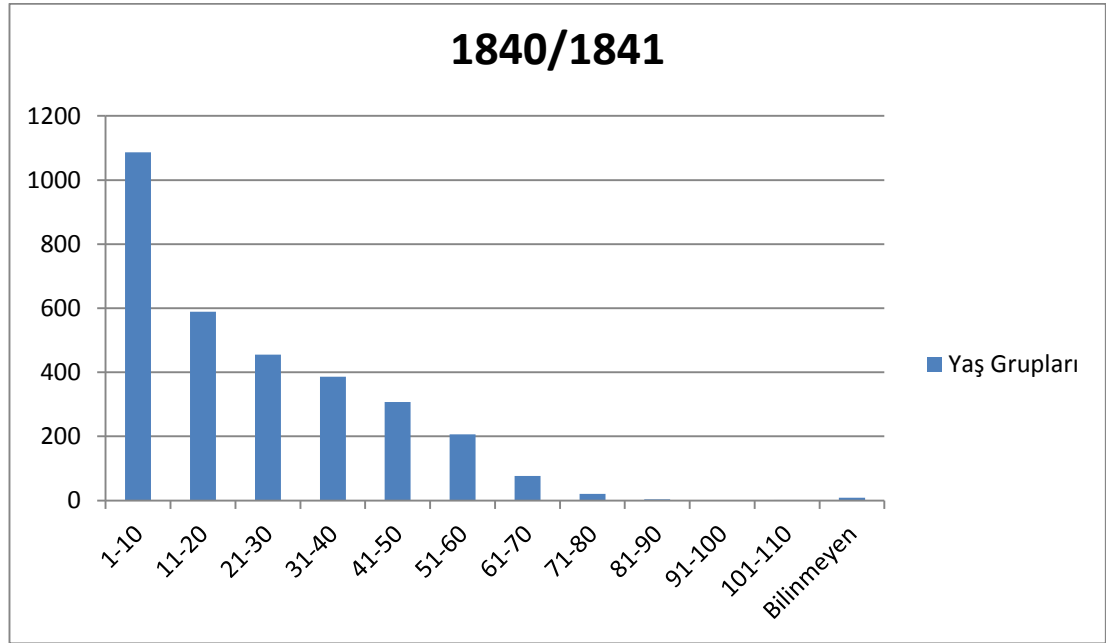

⁹⁰ BOA. NFS.d. 1714.

⁹¹ BOA. NFS.d. 1714.

Tablo 12. Sincanlı Kazasındaki Yaş Gruplarının Dağılımı

1840/1841 Yılı ⁹²																						
Yaş	Kişi	Yaş	Kişi	Yaş	Kişi	Yaş	Kişi	Yaş	Kişi	Yaş	Kişi	Yaş	Kişi	Yaş	Kişi	Yaş	Kişi	Yaş	Kişi	Yaş	Kişi	
1	222	11	12	21	16	31	2	41	1	51	2	61	0	71	0	81	0	91	0	101	0	
2	115	12	84	22	43	32	17	42	14	52	6	62	3	72	1	82	0	92	0	102	0	
3	141	13	44	23	15	33	13	43	14	53	7	63	2	73	1	83	1	93	0	103	0	
4	91	14	14	24	3	34	8	44	4	54	3	64	0	74	0	84	0	94	0	104	0	
5	130	15	118	25	153	35	131	45	120	55	68	65	39	75	11	85	0	95	0	105	0	
6	74	16	27	26	3	36	4	46	0	56	1	66	0	76	0	86	0	96	0	106	0	
7	62	17	18	27	14	37	11	47	20	57	9	67	2	77	1	87	0	97	0	107	1	
8	124	18	138	28	70	38	60	48	22	58	19	68	1	78	0	88	0	98	0	108	0	
9	46	19	12	29	4	39	3	49	3	59	1	69	0	79	0	89	0	99	0	109	0	
10	81	20	122	30	134	40	137	50	109	60	90	70	30	80	7	90	3	100	1	110	1	
	1086		589		455		386		307		206		77		21		4		1		2	
																				Yaşı Yazılmamış Olan		9
																				TOPLAM		3141

⁹² BOA. NFS.d. 1714.

2. KİŞİ İSİM, SIFAT VE LAKAPLARI

2.1. İSİMLER

1840 tarihli sayım defterinde yer alan isimleri incelendiğinde, isimler üzerinde İslam dininin ne derece etkili olduğu tespit edilmiştir. Çünkü isimlerin çoğunluğunu Mehmed, Ahmed, Mustafa, Ali, İbrahim, Hasan ve Hüseyin teşkil etmektedir.Şahıslara verilen isimler genellikle Anadolunun birçok yerinde adet olduğu üzere dedenin veya babanın isimlerinin verildiğini görmekteyiz.

Bu defterde yer alan veriler incelendiğinde 78 farklı isimin kullanıldığını müşahede etmekteyiz. Bunlardan bazıları birçok defa tekrar edilirken, sadece 1 defa ismi geçenlerin sayısı 29'dir. Sincanlı kazasında en çok kullanılan isim 394 kişi ile Mehmed'dir. Mehmed ismini Ahmed (293 kişi) , Ali (279 kişi), Mustafa (265 kişi), Hüseyin (264 kişi) ve İbrahim (218 kişi) takip etmektedir. Habib, Aziz, Muslu, Hızır, Musdan, Muharrem, Derviş, Hasan Hüseyin, Osman Ömer, Muhsin, Emin, Necib, Mercan, Davud, Müslim, Veysi, Hüsam, Memiş, Feyzullah, Hasan Hüseyin, Mustafa Ali, Eyub İbrahim ve İslam gibi isimler tek kaydedilmiştir⁹³.

Görüldüğü gibi tek kaydedilen isimlerden 4'ü çift isimlidir.Bunlar; Hasan Hüseyin, Mustafa Ali, Eyub İbrahim ve Osman Ömer'dir.Çift isimlerden birden fazla olanlar ise şunlardır; Mehmed Ali (22 kişi), Halil İbrahim (8 kişi) Hasan Hüseyin (1 kişi) Ali Osman (6 kişi) ,Mehmed Emin (6 kişi) gibi çift isimler de kullanılmıştır. Fakat çift isim kullanmanın kaza genelinde yaygın olmadığını görmekteyiz.

⁹³ BOA. NFS.d. 1714.

Tablo 13. 1840/1841 Nüfus Sayımına Göre Sincanlı Kazası'nda Kullanılan İsimlerin Dağılımı

Mehmed	394	Recep	7	Hasan Hüseyin	1	Emin	1
Ali	279	Murad	13	Musa	38	Muhsin	1
Hüseyin	264	Halil İbrahim	8	Ahmed	293	Abdülkerim	2
Mahmud	66	İlyas	4	Mustafa	265	Yahya	2
Hasan	186	Said	2	İsmail	113	Resul	1
Ömer	92	Mehmed Emin	6	İbrahim	218	Hamza	3
Halil	189	Mustafa Ali	1	Osman	151	Derviş	1
Habib	1	Hasan Hüseyin	1	Yusuf	32	Bayram	3
Satılmış	13	Feyzullah	1	Abdil	8	Abbas	7
Süleyman	161	İslam	1	Salih	26	Nasuh	2
Eyub	19	Yunus	2	Abdullah	68	Osman Ömer	1
Veli	46	Emrah	4	İsa	8	Muharrem	1
Mehmed Ali	22	Memiş	4	Yakub	5	Abdi	4
Kerim	5	Müslim	1	Abdülkadir	7	Musdan	1
Himmet	7	Veysi	1	Kadir	10	Arif	2
Bekir	17	Davud	1	Nebi	6	Hızır	1
Ali Osman	6	Mercan	1	Hüsam	1	Muslu	1
Ebu Bekir	13	İbiş	1	Necib	1	Aziz	1
Alişan	2	Eyub İbrahim	1	Bekdaş	7	Abbas	7
Toplam							3141

Grafik 6. 1840/1841 Tarihli Nüfus Sayımına Göre Sincanlı Kazasında Kullanılan İsimlerin Dağılımı⁹⁴

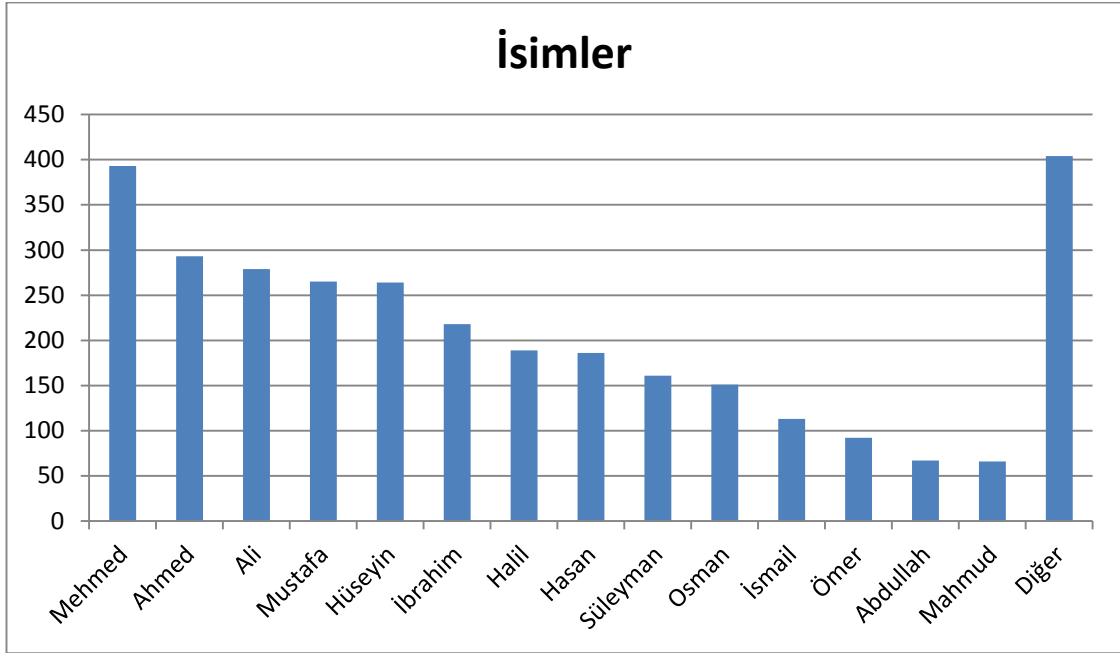

2.2. SIFATLAR

Osmanlı Devleti'nde sosyal durumu belirleyen ağa, bey, Efendi, hacı, hoca, molla, hafız, şeyh ve derviş gibi sıfatlar bulunmaktadır. 1840 tarihli nüfus defterine göre Sincanlı ve köylerinde kişilerin sosyal durumunu belirleyen 7 farklı sıfat bulunmaktadır. Bunların başında *Molla* sıfatı gelmektedir. *Molla*⁹⁵; mevlevilik payesi alan ulema hakkında kullanılan bir tabirdir. İlmi ve içtimai mevkiyi yüksek olanlar hakkında da kullanılır. Ayrıca birinci sınıf kadınlara da molla denirdi.

Kaza genelinde 82 kişide molla sıfatı mevcuttur. Köylerde en fazla molla sıfatını taşıyan kişiler Künlü (15 kişi) ve Sinanpaşa (10 kişi) köyleridir. Onları, Paşa 7 kişi, Mahmari ve Senir 6' şar kişi, Hırka 5 kişi, Serban ve Küçükhüyük 4' er kişi, Balmahmud ve Elvanpaşa da 3' er kişi ile takip etmektedir.

⁹⁴ BOA. NFS.d. 1714.

⁹⁵ Pakalın, a.g.e., C.II, s.549.

Hacılık, Sincanlı kazasında rastlanan ikinci sıklıktaki sıfattır. Hacı sıfatı 46 kişide belirlenmiştir. Bu sıfatın en çok kullanıldığı köy 13 kişi ile Küçükhüyük'dür. Bunu 9 kişi ile Mahmari, 4'er kişi ile Paşa ve Serban köyü, 3'er kişi ile Senir, Düzağaç Kılınçaslan ve Sinanpaşa takip etmektedir

Efendi sıfatı da kaza genelinde sıkça rastladığımız sıfatlar arasındadır. *Efendi*⁹⁶; okuyup yazması olanlara unvan olarak verilen bir tabirdir. Ayrıca orduda binbaşıya kadar olan rütbe sahiplerincede Efendi denilirdi. Bu sıfatın verildiği 9 kişi bulunmaktadır. Efendi sıfatına en çok 4 kişi ile Senir köyünde rastlanırken, bunu 2 kişi ile Sinanpaşa, 1'er kişi ile Paşa, Kılınçaslan ve Künlü köyleri takip etmiştir⁹⁷.

Kazada yer alan diğer bir sıfatıda *ağa*'dır⁹⁸. Ağa; eskiden yüksek mevki sahipleri hakkında kullanılan bir tabirdir. Kazada 4 kişide ağa sıfatına rastlanmıştır. Bunlardan 2'si Sinanpaşa, 1'i Senir ve 1'i Hırka köylerinde kayıtlıdır⁹⁹.

Kaza genelinde en az kullanılan sıfatlar arasında 2'şer kişiyle hoca (hâce) ve derviş sıfatlarıdır. *Hoca* sıfatına sahip olanların 1'i Senir köyünde 43 yaşında Abdil Hoca diğeri ise Mahmari köyünde 48 yaşındaki Hacı Halil Hoca'dır.

Derviş sıfatına sahip olanların 1'i Senir köyünde 55 yaşında Derviş Halil, diğeri ise Künlü köyünde 17 yaşında Derviş Mehmed'dir¹⁰⁰. Dervişlerin hangi tarikata mensup oldukları belirtilmemiştir¹⁰¹.

Kaza genelindeki köyler incelendiğinde *hafız* sıfatı ile kaydedilen tek kişi, Akviran köyünde oturan ve imam olan 33 yaşındaki Hafız Hasan bin Mustafa'dır.

2.2.1. Yetimler

İncelememize konu olan defterde yetimler kaydedilmiştir. 1840/1841 tarihli nüfus defterinde babası veya annesi- babası ölmüş olan kişilerin eytam veya yetim şeklinde kaydedildiğini görmekteyiz .

⁹⁶ Pakalın, a.g.e., C.I, s.505-506.

⁹⁷ BOA. NFS.d. 1714.

⁹⁸ Pakalın, a.g.e., C.I, s.21.

⁹⁹ BOA. NFS.d. 1714.

¹⁰⁰ BOA. NFS.d. 1714, s 9.

¹⁰¹ BOA. NFS.d. 1714, s 146.

1714 numaralı nüfus defteri (1840/1841) incelendiğinde toplam 11 kişinin yetim olarak kaydedildiğini görmekteyiz. Bu yetimler Senir 1 kişi, Paşa 2 kişi, Hırka 2 kişi, Düzağaç 1 kişi, Kılınçaslan 1 kişi, Mahmari 2 kişi ve Çobanözü köyünde 2 kişi olarak kaydedilmiştir.

Grafik 7. 1840/1841 Nüfus Sayımına Göre Sincanlı lı Kazasındaki Sosyal Durumu Belirleyen Sıfatların Dağılımı¹⁰²

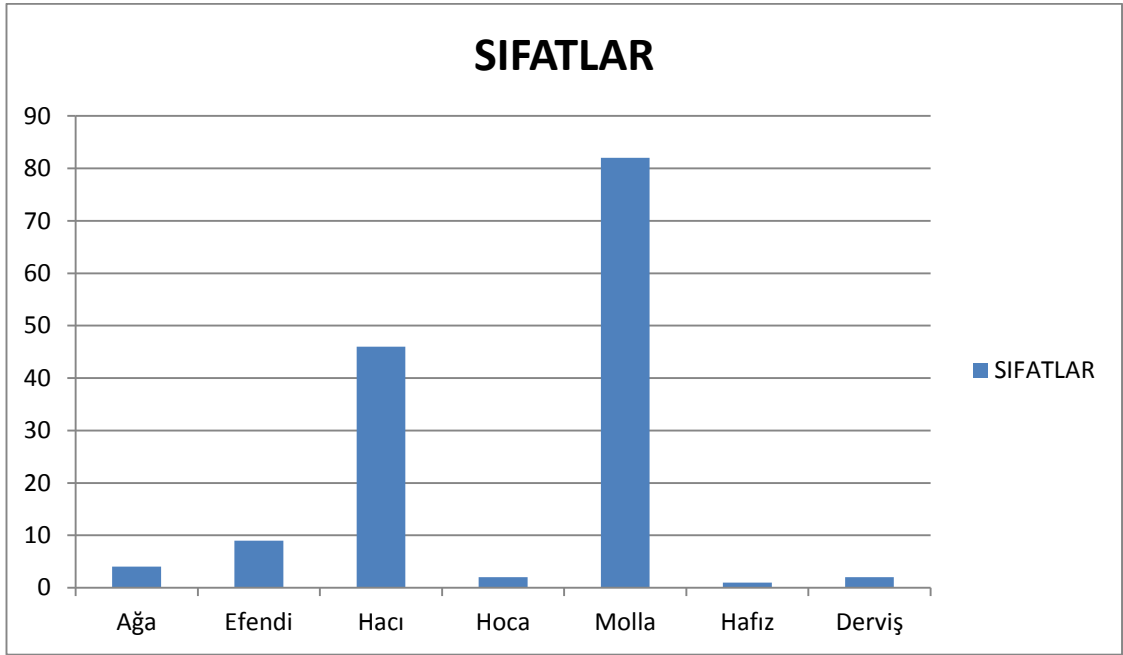

¹⁰² BOA. NFS.d. 1714.

Tablo 14. 1840/1841 Nüfus Sayımına Göre Sincanlı Kazasındaki Sosyal Durumu Belirleyen Sıfatlar

KÖYLER	Nüfus	Ağa	Efendi	Hacı	Hoca	Molla	Hafız	Derviş
Karye-i Senir	439	1	4	3	1	6		1
Karye-i Sinanpaşa	300	2	2	3		10		
Karye-i Paşa	173		1	4		7		
Karye-i Hırka	163	1				5		
Karye-i Düzağaç	128			3		2		
Karye-i Kılınçarslan	125		1	3		2		
Karye-i Bulca	61							
Karye-i Mahmari	285			9	1	6		
Karye-i Nuh	108			1		1		
Karye-i Serban	183			4		4		
Karye-i Kayadibi	76					1		
Karye-i Boyalı	85					1		
Karye-i Akviran	98						1	
Karye-i Garibce	79					1		
Karye-i Saraycık	22					2		
Karye-i Balmahmud	86					3		
Karye-i Küçükyük	160			13		4		
Karye-i Tazlar	99					2		
Karye-i Karacaviran	53					1		
Karye-i Çabanözü	52							
Karye-i Tokuşlar	40			1		1		
Karye-i Çayhisar	23							
Karye-i Kumarı	21							
Karye-i Elvanpaşa	81					3		
Karye-i Çalışlar	29			2		2		
Karye-i Künlü	201		1			15		1
TOPLAM	3141	4	9	46	2	82	1	2

2.3. LAKAPLAR

Sincanlı Kazası 1714 nolu nüfus defteri incelendiğinde çok sayıda lakap karşımıza çıkmaktadır. Kişiler baba adından başka bazen dede adı, bazen de meşhur oldukları lakaplarıyla yazılmışlardır. Lakapların bazıları nadiren bulunurken bazıları da sıkça yer almaktadır. Aynı yerleşim yerinde aynı lakabı taşıyanlar arasında akrabalık ilişkisinin olma ihtimali yüksektir.

İncelediğimiz nüfus defterinde lakapların veriliş şekillerine baktığımızda çoğu kere kişinin fiziki özelliği, mesleği veya menşei yahut sosyal durumunu gösterecek şekilde verilmiştir.

Lakaplar içinde en fazla rastlanan meslek isimleridir. Dedenin veya atalardan birinin mesleği imam, derici, kalaycı, leblebici, ayan ve çavuş ise lakapları da İmamoğlu, Dericioğlu, Kalaycıoğlu, Leblebicioğlu, Ayan oğlu veya Çavuşoğlu şeklinde kaydedilmiştir. Sincanlı kazasında mesleğe göre *Berberoğlu, Boyacıoğlu, Çavuşoğlu, Bıçakçıoğlu, Çoban Alioğlu, Otçuoğlu, Tasmacıoğlu, Dericioğlu, Devecioğlu, Kadioğlu, Mercimekçioğlu, Arabacıoğlu, Çamaşırcıoğlu, Kâtipoğlu, Kethüdaoğlu, Demircioğlu, Çançioğlu, Katırcıoğlu, Semercioğlu, Tarakçioğlu, Aşçioğlu, Ayıcıoğlu, Nikabcıoğlu, Döğencioğlu, Tüfenkçioğlu ve Kalyoncuoğlu* gibi lakapların kullanıldığını görmekteyiz¹⁰³.

Menşei bildiren lakapları etnik özellik bildirenler ve memleket bildirenler olmak üzere ikiye ayırabiliriz. Kişinin etnik kökenini bildiren lakaplar arasında Türk, Türkmen, Acem, Arap, Tatar sayılabilir. Lakaplarda aşiret veya bir cemaate bağlılık da ortaya çıkmaktadır. Kaza genelinde *Türkoğlu, Kürtoğlu, Araboğlu, Acemoğlu, Tataroğlu, Türkmenoğlu, Yörükoğlu ve Boşnakoğlu* gibi kişinin etnik özelliklerini belirten lakaplar bulunmaktadır. Bunun yanında kişinin geldiği kaza, köy ve şehre göre verilen lakapları kazada görmek mümkündür. *Kızıkoğlu, Tekelioğlu, Sinapaşalı, Muradoğlu, Şamlıoğlu, Mısırlıoğlu ve Davazlıoğlu* gibi lakaplar bunlardan bazılarıdır¹⁰⁴.

Ağa, kadı, âyan, Efendi, bey, hacı, hoca, hafız, ve molla gibi kişilerin sosyal durumunu belirleyen sıfatların da çok sayıda lakap olarak kullanıldığını görmekteyiz.

¹⁰³ BOA. NFS.d. 1714.

¹⁰⁴ BOA. NFS.d. 1714.

Sincanlı Kazası'nda *Ağaoğlu, Kadioğlu, Ayanoğlu, Halil Efendizade, Alaybeyoğlu, Hacı Haliloğlu, İmamoğlu, Hacı Yusuf oğlu, Gazihocaoğlu, Mollaalioğlu* gibi sosyal durumu belirleyen pek çok lakap kullanılmıştır¹⁰⁵.

Kaza genelinde kullanılan lakaplar arasında askerî, yönetici unvanlı ve hayvan adlarına bağlı lakapları da görmekteyiz. Bunlar arasında *Kethüdaoğlu, Çavuşoğlu, Onbaşıoğlu, Alaybeyoğlu, Veziroğlu, Mabeyncioğlu, Kalyoncuoğlu* gibi lakaplar askerî ve yönetici, *Deveoğlu, Öküzoğlu, Dombayoğlu, Çakaloğlu ve Topal Tilkioğlu* lakapları da hayvan adlarına bağlı lakaplar arasında yer alır¹⁰⁶.

3. NÜFUS DEĞİŞİKLİKLERİ

3.1. ASÂKİR-İ MANSÛRE VE ASÂKİR-İ REDİF'E ALINANLAR

II. Mahmud 1826 yılında Ağa Hüseyin Paşa'nın da desteğiyle yüzyıllardır devletin merkezi kuvvetlerinin en önemlisi olan Yeniçeri Ocağını lağvetmiştir¹⁰⁷. Vak'a-yı Hayriyye'den bir gün sonra yani 16 Haziran 1826 tarihinde Meşveret Meclisi toplanarak Yeniçeri Ocağı'nın kaldırıldığına dair ferman hazırlanarak bütün sancaklara gönderilmiştir. Fermada Yeniçeri Ocağının yerine Asakir-i Mansûre-i Muhammediye adıyla yeni bir ordunun kurulduğunu, yeni ordunun seraskerliğine Ağa Hüseyin Paşa'nın getirildiği belirtilmiştir. Yeni orduya kaydolmak için bir nizamname yayınlanarak “*kim idüğü belirsiz aylak kimseler*” ve “*mühtediler*” bu teşkilata alınmayacak, ancak şartları elverişli, öncelikle yaşları 15 ile 30 arasında olanların kaydı yapılacaktır. Ancak 40 yaşına kadar olanlardan gücü kuvveti yerinde ve dinç kimseler de alınabilecekti¹⁰⁸. Yeni ordunun mevcudu 12.000 olarak tespit edilmiş ve bunlar “*tertip*” denilen 8 alaya ayrılmıştır¹⁰⁹.

Yeni kurulan ordunun devletin genelinde güvenliği sağlaması mümkün değildi. Ordu için Mansûre Hazinesi kurulmasına ve birçok gelirin bu hazineye aktarılmasına rağmen askerlerin ihtiyaçları karşılanamıyordu. Bu durumda yeni asker almak ve asker sayısını arttırmak zordu. Bu vaziyeti gören II. Mahmud Ağustos 1834 tarihinde

¹⁰⁵ BOA. NFS.d. 1714.

¹⁰⁶ BOA. NFS.d. 1714.

¹⁰⁷ Gültekin Yıldız, *Osmanlı Kara Ordusunda Yeniden Yapılanma ve Sosyo-Politik Etkileri*, Marmara Üniversitesi Türkiyat Araştırmaları Enstitüsü Türk Tarihi Anabilim Dalı, Basılmamış Doktora Tezi, İstanbul 2008, s.12-15.

¹⁰⁸ Abdülkadir Özcan, “Asakir-i Mansûre-i Muhammediye”, *TDVİA*, C.III, İstanbul 1991, s.457.

¹⁰⁹ Metin Kunt- Sina Akşin, *Türkiye Tarihi*, C.III, İstanbul 2000, s.112.

toplanan Meclis-i Şûra'da alınan Redif birliklerinin kurulması kararını onayarak yürürlüğe girmesini sağlamıştır¹¹⁰. Redif askeri yazılacak kimseler, 23-32 yaşları arasındaki gençler arasından kura ile tespit edileceklerdi. Vücutlarında askerliğe engel sakatlıkları bulunanlar askere alınmayacaktı. Karar eyalet valilerinin eline geçmez harekete geçmiş, derhal asker yazmaya ve taburlarını tamamlamaya başlamışlardır¹¹¹.

II. Mahmud döneminde yapılan ilk Müslüman nüfusun sayımının esas gayesi yeni kurulan Asakir-i Mansûre'ye alınacak kişilerin tespit edilmesi idi. İncelememize konu olan 1840/1841 tarihli nüfus defterinde Mansûre'ye ve Redif birliklerine kayıtlı olan kişiler belirtilmiştir. Buna göre Sincanlı Kazası'nda redif ve mansûre olarak toplam 204 kişinin kaydı bulunmakta olup toplam nüfusa oranı %6.49 dur.

Defterde Sincanlı Kazası'nda Asakir-i Mansûre'ye kayıtlı 95 kişi bulunmaktadır. Asakir-i Mansûre'ye kayıtlı bulunan kişi sayısı en fazla Senir'de 13 kişi, Mahmari'da 10 kişi, Sinanpaşa ve Tazlar'da 8'er kişi olup bunu 7 kişiyle Kılınçaslan takip etmektedir. Boyalı, Saraycık, Çayhisar ve Kumarı köylerinde ise Asker-i Mansûre kaydına rastlanmaz. Askere alınan kişilerin yaşlarının 15- 30 yaş aralığında olduğu görülmektedir¹¹².

Defterde 109 kişinin Redif kaydı bulunmaktadır. Redif Birliklerine kayıtlı bulunan kişi sayısı en fazla Senir'de 13 kişi, Sinanpaşa'da 11 kişi, Küçükhüyük'de 10 kişi, Mahmari ve Künli'de 8'er kişi olup bunu 7'şer Paşa, Hırka ve Serban takip etmektedir. Kayadibi, Saraycık, Çalışlar ve Kumarı köylerinde ise Redif kaydına rastlanmaz. Askere alınan kişilerin yaşlarının yine 15-30 yaş aralığında olduğu görülmektedir .

¹¹⁰ Çadırcı, a.g.m., s.66.

¹¹¹ Çadırcı, a.g.m., s.67.

¹¹² BOA. NFS.d. 1714.

Tablo 15. Sincanlı Kazası'nda Askere Kaydedilenlerin Dağılımı

KÖYLER	REDİF	MANSÛRE	KÖYLER	REDİF	MANSÛRE
SENİR	13	13	GARİBCE	3	4
SİNANPAŞA	11	8	SARAYCIK	-	-
PAŞA	7	5	BALMAHMUD	2	3
HIRKA	7	5	KÜÇÜKHÜYÜK	10	1
DÜZAĞAÇ	4	5	TAZLAR	1	8
KILINÇASLAN	6	7	KARACAVİRAN	1	1
BULCA	1	2	ÇOBANÖZÜ	3	3
MAHMARİ	8	10	TOKUŞLAR	3	1
NUH	1	5	ÇAYHİSAR	1	-
SERBAN	7	4	KUMARİ	-	-
KAYADİBİ	-	2	ELVANPAŞA	4	1
BOYALI	5	-	ÇALIŞLAR	-	1
AKVİRAN	3	3	KÜNLÜ	8	3
TOPLAM				109	95

Grafik 8. Sincanlı Kazasında Askere Kaydedilenlerin Dağılımı

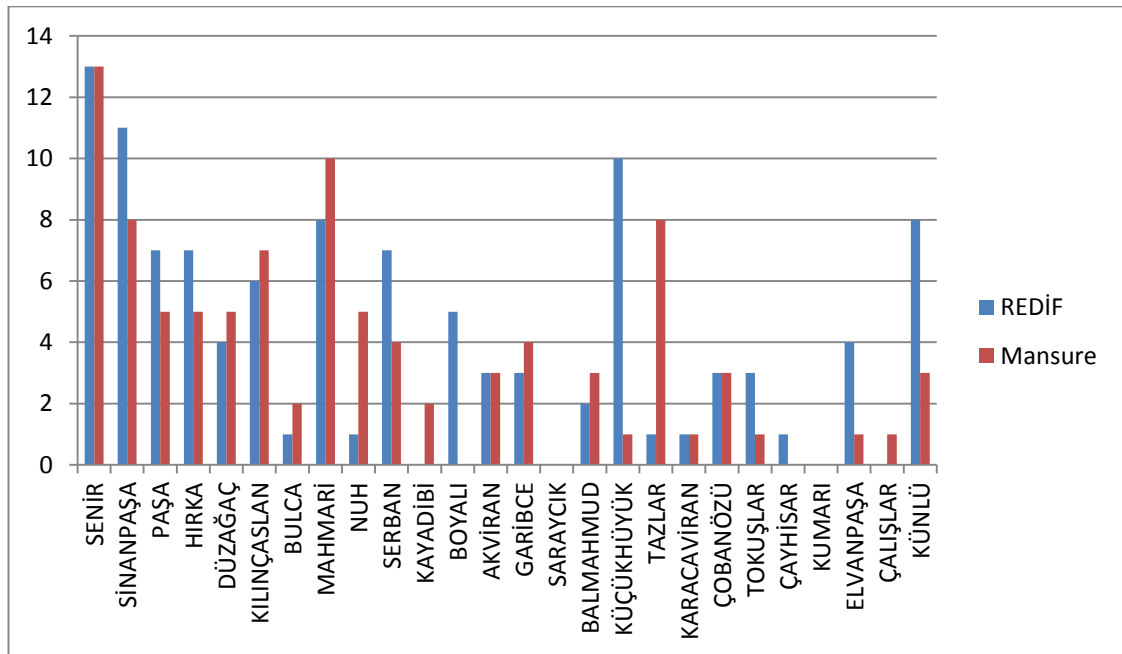

DÖRDÜNCÜ BÖLÜM

EŞKÂL VE MESLEKLER

1. EŞKÂL

1840 nüfus sayımlarında nüfus tespit edilirken şahısların eşkâllerine yer verilmiştir. Eşkal tariflerinde boy, sakal ve bıyık bulunup bulunmadığı ve rengi “orta boylu kara sakallı, uzun boylu kır sakallı, Uzun boylu ak sakallı, kara bıyıklı, ter bıyıklı” şeklinde belirtilmiş; bir özürlü bulunanlar için “topal, sağır, mecnun ve kör” gibi ifadeler kullanılmıştır.

1714 nolu nüfus sayım defterlerinde kişilerin boy kaydına çocuklarda rastlanmazken askerlik çağına gelmiş gençler ile yaşlı nüfusta kişilerin boyları hakkında bilgiler mevcuttur. Boylar uzun, orta ve kısa şeklinde belirtilmiştir. Defterlerde sakal ve bıyık eşkâlleri gençlerde genellikle ter bıyıklı ve şab-ı emred şeklinde yer alırken diğerlerinde ak sakallı, kara sakallı, kumral sakallı, köse sakallı veya kara bıyıklı, sarı bıyıklı şeklinde kaydedilmiştir.

1.1. BOY KAYITLARI

1840 tarihli sayım defterinde, Sincanlı kazası genelinde 1394 kişinin boy kaydı tutulmuştur. Bunlardan 515 kişi uzun, 841 kişi orta, 38 kişi kısa boylu olarak kaydedilmiştir¹¹³.

Uzun boyluların en fazla yer aldığı köy 76 kişi ile Mahmari'dir. Bu köyü 60 kişiyle Senir, 46 kişiyle Serban, 41 kişiyle Sinanpaşa, 35 kişiyle Künli ve 31 kişiyle Hırka takip etmektedir. Orta boyluların da en fazla bulunduğu köy 114 kişiyle Senir'dir. Bunu sırasıyla 78 kişiyle Sinanpaşa, 58 kişiyle Mahmari, 56 kişiyle Künli, 49'ar kişiyle Serban ve Paşa köyleri takip etmektedir.

Kısa boyluların da en fazla bulunduğu köy 6 kişiyle Senir'dir. Bunu sırasıyla 4 kişiyle Paşa, 3'er kişiyle Sinanpaşa, Mahmari, Künli, Kılınçaslan ve Serban köyleri takip etmektedir.

¹¹³ BOA. NFS.d. 1714.

Tablo 16. Sincanlı Kazasındaki Boy Gruplarının Dağılımı¹¹⁴

KÖYLER	Nüfus	Uzun	Orta	Kısa
Karye-i Senir	439	60	114	6
Karye-i Sinanpaşa	300	41	78	3
Karye-i Paşa	173	22	49	4
Karye-i Hırka	163	31	39	2
Karye-i Düzağaç	128	16	45	-
Karye-i Kılınçarslan	125	15	30	3
Karye-i Bulca	61	5	16	-
Karye-i Mahmari	285	76	58	3
Karye-i Nuh	108	25	35	2
Karye-i Serban	183	46	49	3
Karye-i Kayadibi	76	4	31	1
Karye-i Boyalı	85	8	24	-
Karye-i Akviran	98	18	28	2
Karye-i Garibce	79	8	17	1
Karye-i Saraycık	22	3	6	-
Karye-i Balmahmud	86	9	21	-
Karye-i Küçüküyük	160	19	38	1
Karye-i Tazlar	99	10	31	2
Karye-i Karacaviran	53	14	18	-
Karye-i Çabanözü	52	18	10	1
Karye-i Tokuşlar	40	8	9	-
Karye-i Çayhisar	23	2	5	-
Karye-i Kumarı	21	2	10	-
Karye-i Elvanpaşa	81	16	16	1
Karye-i Çalışlar	29	4	8	-
Karye-i Künli	201	35	56	3
TOPLAM	3141	515	841	38

¹¹⁴ BOA. NFS.d. 1714.

Grafik 9. Sincanlı Kazasındaki Boy Gruplarının Dağılımı¹¹⁵

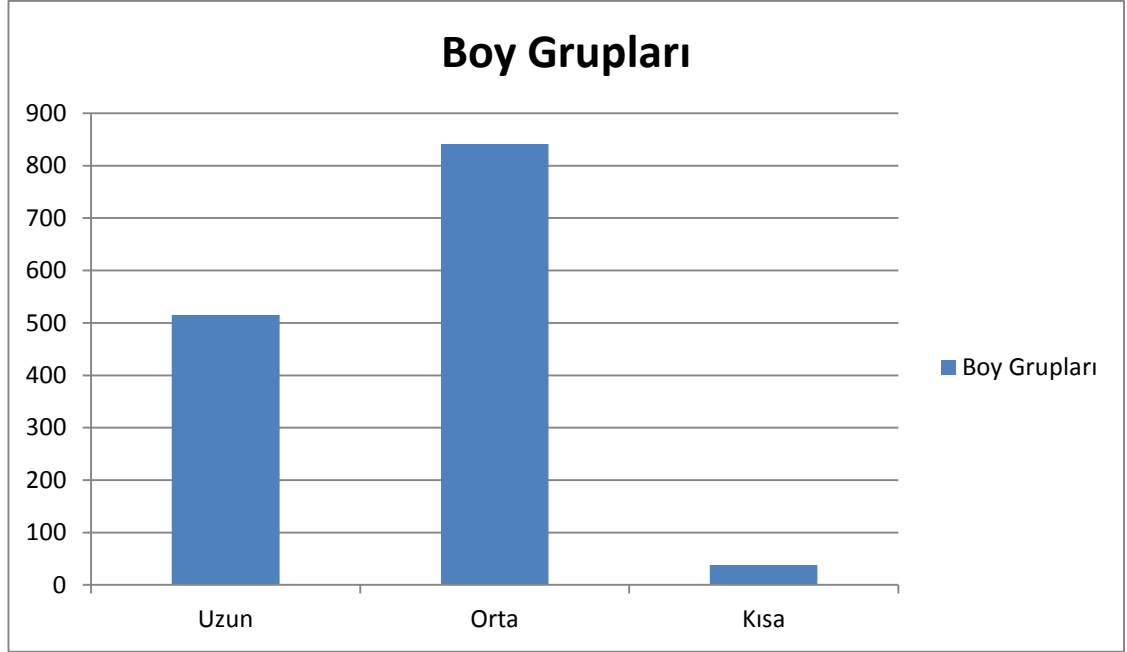

1.2. BIYIK VE SAKAL KAYITLARI

Osmanlı Devleti'nde erkeklerin genellikle yirmili yaşlarda bıyık ve otuz yaşından sonra sakal bıraktıkları görülmektedir. Fakat bu bir kaide değildi. Eşkâl tariflerinde şahsın hangi renkte bıyık veya sakala sahip olduğu belirtilmiştir.

İncelediğimiz defterlerde sadece sakal veya bıyık bulunduğuna işaret edilmemiş, aynı zamanda sakalı bıyığı çıkmamış gençler için “şab-ı emred”, bıyığı yeni terleyenler için “ter bıyıklı” olarak yazılmıştır. Şâb-ı emred olarak kaydedilenlerin yaş aralığının 13-20 arasında olduğu görülmektedir. Ter bıyıklı olan kişilerin 18-25 yaş aralığında olduğu anlaşılmaktadır. Kır bıyıklı olarak kaydedilenlerin ise yaşı 20 yaş üzerindedir¹¹⁶.

1831 tarihli sayımda Sincanlı Kazası genelinde bıyık kaydı tutulanların toplamı 423'tür. *Ter bıyıklı* olarak kaydedilenlerin sayısı 331 olup kazada en yüksek orana

¹¹⁵ BOA. NFS.d. 1714.

¹¹⁶ BOA. NFS.d. 1714.

sahiptir. En çok oldukları köyler, 44 kişiyle Senir'dir. Bunu 33 kişiyle Sinanpaşa, 31 kişiyle Mahmari, 22 kişiyle Hırka ve 19 kişiyle Paşa köyleri takip etmektedir¹¹⁷.

Şâb-ı emred olarak Kaza genelinde 271 kişi kaydedilmiştir. En çok oldukları 50 kişiyle Senir'dir. Bunu 29 kişiyle Mahmari, 22 kişiyle Künli ve 21 kişiyle Sinanpaşa köyleri takip etmektedir¹¹⁸.

Kır bıyıklı olarak kaydedilenlerin toplamı 54 kişidir. Bunların en fazlası 13 kişiyle Mahmari'dir. Bunu 8 kişiyle Serban, 7 kişiyle Düzağaç, 3'er kişiyle Kılınçaslan ve Karacaviran, 2'şer kişiyle Senir, Boyalı ve Çobanözü, 1'er kişiyle Sinanpaşa, Paşa, Hırka, Akviran, Bulca, Garipce, Balmahmud, Küçükhüyük, Tazlar, Tokuşlar, Kumarı ve Elvanpaşa köyleri takip etmektedir.

Sarı bıyıklı olarak kaydedilenlerin toplamı 8'dir. Bunların 2'si Kılınçaslan'da diğerleri ise Senir, Hırka, Mahmari, Akviran, Garibce ve Karacaviran köylerinde 1'er kişi olarak kayıtlıdır.

Kara bıyıklıların toplamı 7'dir. Bunların 3'ü Serban, 2'si Çalışlar, diğerleri ise Senir ve Paşa köylerinde 1'er kişi olarak kayıtlıdır.

Defterde az da olsa *Kumral bıyıklı* olarak kaydedilenlerin sayısı 4'tür. Bunların 2'si Sinanpaşa diğerleri ise Hırka ve Balmahmud köylerinde 1'er kişi olarak kayıtlıdır.

¹¹⁷ BOA. NFS.d. 1714.

¹¹⁸ BOA. NFS.d. 1714.

Tablo 17. 1840/1841 Nüfus Sayımına Göre Sincanlı Kazasında Bıyık Kaydı
Bulunanların Dağılımı¹¹⁹

KÖYLER	Nüfus	Ter bıyıklı	Sarı bıyıklı	Kara bıyıklı	Kır bıyıklı	Kumral bıyıklı	Koca bıyıklı	Az bıyıklı	Şab-ı emred
Karye-i Senir	439	44	1	1	2	-	-	-	50
Karye-i Sinanpaşa	300	33	3	-	1	2	1	1	21
Karye-i Paşa	173	19	-	1	1	-	-	-	12
Karye-i Hırka	163	22	1	-	1	1	-	-	14
Karye-i Düzağaç	128	4	1	-	7	-	-	-	11
Karye-i Kılınçarslan	125	13	3	-	3	1	-	-	5
Karye-i Bulca	61	5	1	-	1	-	-	-	3
Karye-i Mahmari	285	31	4	-	13	-	-	-	29
Karye-i Nuh	108	12	-	-	-	-	-	-	9
Karye-i Serban	183	12	1	3	8	-	-	-	17
Karye-i Kayadibi	76	10	-	-	-	-	-	-	5
Karye-i Boyalı	85	6	-	-	2	-	-	-	2
Karye-i Akvıran	98	13	2	-	1	-	-	-	8
Karye-i Garibce	79	12	1	-	1	-	-	-	10
Karye-i Saraycık	22	2	-	-	-	-	-	-	2
Karye-i Balmahmud	86	9	1	-	1	1	-	-	4
Karye-i Küçüküyük	160	18	-	-	1	-	-	-	15
Karye-i Tazlar	99	11	-	-	1	-	-	-	10
Karye-i Karacavıran	53	5	1	-	3	-	-	-	5
Karye-i Çabanözü	52	12	1	-	2	-	-	-	4
Karye-i Tokuşlar	40	5	-	-	1	1	-	-	1
Karye-i Çayhisar	23	1	-	-	-	-	-	-	1
Karye-i Kumarı	21	4	1	-	1	-	-	-	1
Karye-i Elvanpaşa	81	10	-	-	2	-	-	-	8
Karye-i Çalışlar	29	3	-	2	-	-	-	-	2
Karye-i Künli	201	12	-	1	-	-	-	-	22
TOPLAM	3141	331	22	8	54	6	1	1	271

¹¹⁹ BOA. NFS.d. 1714.

Grafik 10. Sincanlı Kazasındaki Bıyık Gruplarının Dağılımı¹²⁰

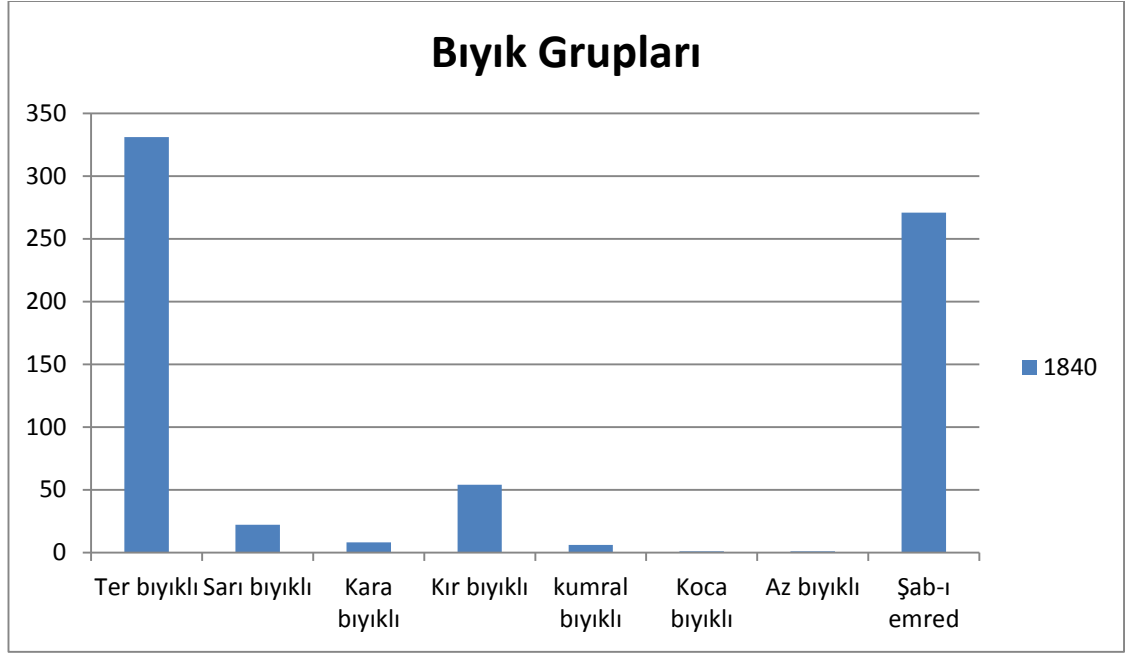

Sakal bırakmak Müslümanlar arasında dini bir vecibe olarak kabul edildiğinden dolayı birçok kişinin kaydı tutulurken, sakal özelliklerinin yer aldığı görülmektedir. İncelediğimiz defterlerde sakal kayıtları ak, kara, sarı, kır, taze, köse ve kumral şeklinde renklere ayrıldığı gibi köse veya sakalı yeni çıkmaya başlayanlar için “ter “ sakallı tabiri kullanılmıştır.

1840/1841 tarihli defterde sakal kaydı tutulan kişilerin toplamı 1232’dir. Kaza genelinde toplam 215 kişi *ak sakallı* olarak belirtilmiş ve en fazla Senir’de (36 kişi) kaydı bulunmaktadır. Bunu Sinanpaşa (29 kişi), Düzağaç (18 kişi) ve Mahmari (16 kişi) köyleri izlemektedir¹²¹.

Kır sakallıların kaza genelinde toplamı 390’dur. En fazla 55 kişiyle Senir, 51 kişiyle Sinanpaşa, 34 kişiyle Mahmari ve 29 kişiyle Nuh köylerinde bulunmaktadır¹²².

Kumral sakallı olarak kaydedilenlerin kaza genelindeki toplamı 184’dür. En fazla 25 kişiyle Senir, 21 kişiyle Paşa ve 15 kişiyle Künli köylerinde kır sakallı kaydı

¹²⁰ BOA. NFS.d. 1714.

¹²¹ BOA. NFS.d. 1714.

¹²² BOA. NFS.d. 1714.

bulunmaktadır¹²³. *Sarı sakallı* olarak kaydedilenlerin toplamı da 90'dır. En fazla 14 kişiyle Senir, 12 kişiyle Serban ve 10 kişiyle Sinanpaşa köylerinde sarı sakallı kaydı bulunmaktadır¹²⁴.

Köse sakallıların kaza genelindeki toplamı 181'dir. En fazla 31 kişiyle Senir, 15 kişiyle Mahmari, 13'er kişiyle Paşa ile Akviran, 12'şer Serban ve Küçükühyük köylerinde köse sakallı kaydı bulunmaktadır¹²⁵.

Taze sakallıların Sincanlı Kazası genelindeki toplamı 13'tür. Bunlardan 4 kişi Senir, 2 'şer kişi Akviran ile Küçükühyük köylerinde diğerleri ise Kılınçaslan, Mahmari, Boyalı, Karacaviran ve Tokuşlar köylerinde kayıtlıdır¹²⁶. *Kaba sakallı* olarak kaydedilen 1 kişi de Sinanpaşa'da bulunmaktadır.

¹²³ BOA. NFS.d. 1714.

¹²⁴ BOA. NFS.d. 1714.

¹²⁵ BOA. NFS.d. 1714.

¹²⁶ BOA. NFS.d. 1714.

Tablo 18 4. 1840/1841 Nüfus Sayımına Göre Sincanlı Kazasında Sakal Kaydı
Bulunanların Dağılımı¹²⁷

KÖYLER	Nüfus	Sakallı	Ak sakallı	Kara sakallı	Kaba sakallı	Kır sakallı	Kırca sakallı	Köse sakallı	Kumral sakallı	Sarı sakallı	Taze sakallı
Karye-i Senir	439	1	36	2	-	56	23	31	25	14	4
Karye-i Sinanpaşa	300	-	29	5	1	51	8	9	9	10	-
Karye-i Paşa	173		8	2		21	7	13	21	4	-
Karye-i Hırka	163		12	-		22	3	11	10	5	-
Karye-i Düzağaç	128		18	1		20	2	3	4	6	-
Karye-i Kılınçarslan	125		6	-		6	6	7	11	1	1
Karye-i Bulca	61		1	2		6	3	1	6	-	-
Karye-i Mahmari	285		16	-		34	13	15	7	7	1
Karye-i Nuh	108		9	-		29	1	2	7	1	-
Karye-i Serban	183		13	2		20	7	12	5	12	-
Karye-i Kayadibi	76		8	1		8	2	8	4	1	-
Karye-i Boyalı	85		5	-		12	1	11	1	2	1
Karye-i Akvıran	98		2	-		12	3	13	4	2	2
Karye-i Garibce	79		4	1		5	3	3	9	1	-
Karye-i Saraycık	22		-	-		1	2	1	2	2	-
Karye-i Balmahmud	86		5	-		13	5	4	4	1	-
Karye-i Küçüküyük	160		7	1		17	12	12	12	1	2
Karye-i Tazlar	99		3	3		11	2	2	13	2	-
Karye-i Karacavıran	53		3	-		7	4	2	3	1	1
Karye-i Çabanözü	52		6	-		3	-	4	3	2	-
Karye-i Tokuşlar	40		2	-		7	2	2	-	1	1
Karye-i Çayhisar	23		1	1		3	1	-	1	1	-
Karye-i Kumarı	21		1	-		3	-	1	-	-	-
Karye-i Elvanpaşa	81		7	1		7	-	4	6	5	-
Karye-i Çalışlar	29		1	4		1	-	-	2	-	-
Karye-i Künli	201		12	14		15	8	10	15	8	-
TOPLAM	3141	1	215	40	1	390	118	181	184	90	13

¹²⁷ BOA. NFS.d. 1714.

Grafik 11. Sincanlı Kazası 'ndaki Sakal Gruplarının Dağılımı¹²⁸

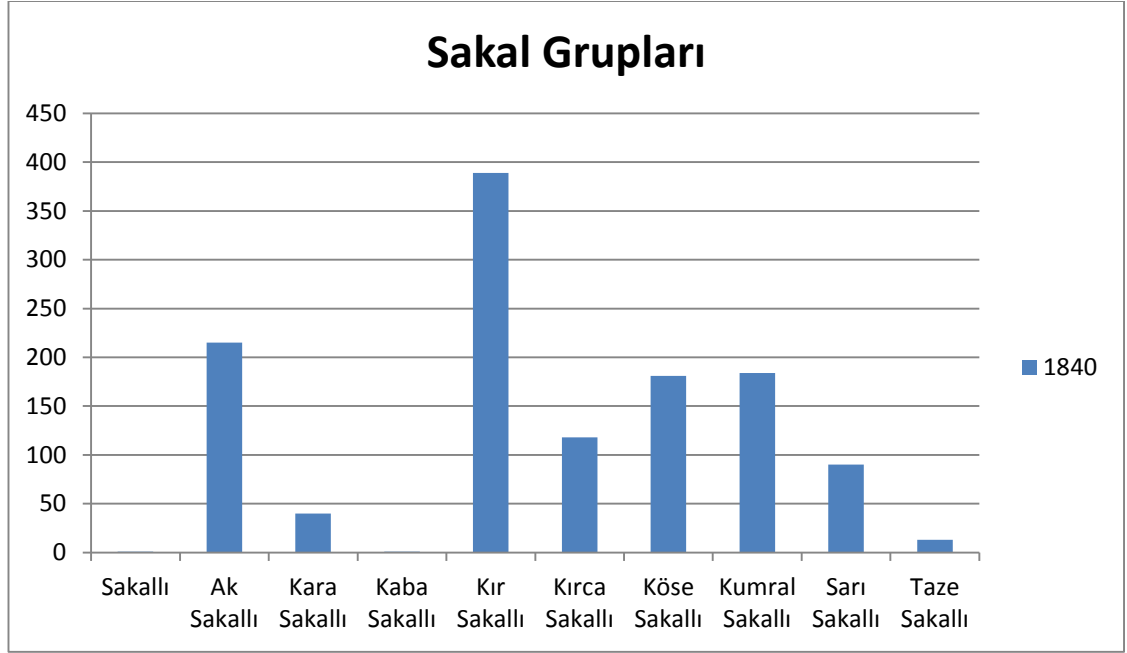

1.3. ÖZÜRLÜLER

İncelememize konu olan defterlerde özürllüer belirlenirken yaş sınırlaması yapılmayıp her yaştan kişinin özürlü belirtilmiştir. Bedensel özürllüer; alil (sakat-hasta) şeklinde, kol ve bacak özürlü bulunanlar; topal ve çolak şeklinde, işitme-konuşma ve görme özürlü bulunanlar; sağır, dilsiz ve a'ma şeklinde, akıl-sinir hastası olanlar; deli ve mecnun şeklinde kaydedilmiştir.

1.3.1. Bedensel Özürllüer

1714 numaralı nüfus defterine göre Sincanlı kazasının genelinde toplam 17 bedensel özürlü bulunmaktadır. Bunlardan 2'si *alil*'dir. Alil olanların 1'i Senir ve 1'i de Düzağaç köyünde kayıtlıdır.

1.3.2. Kol-Bacak Özürlü Bulunanlar

1714 numaralı nüfus defterinde toplam 4 kişide kol ve bacak özürlü bulunmaktadır. Bunlardan 2'si *çolak* ve 2'si *topal* olarak kaydedilmiştir. Çolak

¹²⁸ BOA. NFS.d. 1714.

olanların 1'i Kılınçaslan, 1'i de Kayadibi köyünde kayıtlıdır. Topal olanların 1'i Kılınçaslan'da, 1'i de Serban köyünde kayıtlıdır¹²⁹.

1.3.3. İşitme ve Konuşma Özü Bulunanlar

1714 numaralı nüfus defteri tetkik edildiğinde kaza genelinde bu özür grubunda olanların sayısı oldukça azdır. Toplamda 4 kişi *dilsiz* olarak kaydedilmiştir.¹³⁰ Bunlar Sinanpaşa, Hırka, Mahmari ve Küçükhüyük köylerinde kayıtlıdır¹³¹.

1.3.4. Akıl-Sinir Hastaları

Akıl ve sinir hastaları deli, mecnun ve meczub olarak görülmektedir. Bu gruptakilerin 1840 tarihli nüfus defterindeki toplam sayıları 7'dir. Defterde *mezczub* kaydına rastlanmazken en çok *Mecnun* kaydının yer aldığı görülmektedir. *Mecnun* olarak kaydedilenlerin toplamı 4'tür. Bunlar 1'er kişi ile Elvanpaşa, Nuh, Düzağaç ve Senir köylerinde kayıtlıdır¹³².

Deli olarak kaydedilenlerin toplamı 3'tür. Bunlardan 2'si Boyalı ve 1'i de Serban köylerinde kayıtlıdır¹³³.

¹²⁹ BOA. NFS.d. 1714.

¹³⁰ BOA. NFS.d. 1714.

¹³¹ BOA. NFS.d. 1714.

¹³² BOA. NFS.d. 1714.

¹³³ BOA. NFS.d. 1714.

Tablo 19. 1840/1841 Nüfus Sayımına Göre Sincanlı Kazasındaki Özürlülerin Dağılımı¹³⁴

KÖYLER	Nüfus	Ali	Çolak	Deli	Dilsiz	Mecnun	Topal	TOPLAM
Karye-i Senir	439	1				1		2
Karye-i Sinanpaşa	300				1			1
Karye-i Paşa	173							-
Karye-i Hırka	163				1			1
Karye-i Düzağaç	128	1				1		2
Karye-i Kılınçarslan	125		1				1	2
Karye-i Bulca	61							-
Karye-i Mahmari	285				1			1
Karye-i Nuh	108					1		1
Karye-i Serban	183			1			1	2
Karye-i Kayadibi	76		1					1
Karye-i Boyalı	85			2				2
Karye-i Akviran	98							-
Karye-i Garibce	79							-
Karye-i Saraycık	22							-
Karye-i Balmahmud	86							-
Karye-i Küçükyük	160				1			1
Karye-i Tazlar	99							-
Karye-i Karacaviran	53							-
Karye-i Çabanözü	52							-
Karye-i Tokuşlar	40							-
Karye-i Çayhisar	23							-
Karye-i Kumarı	21							-
Karye-i Elvanpaşa	81					1		1
Karye-i Çalışlar	29							-
Karye-i Künli	201							-
TOPLAM	3141	2	2	3	4	4	2	17

¹³⁴ BOA. NFS.d. 1714.

Grafik 4. Sincanlı Kazası 'ndaki Özürlü Grupların Dağılımı¹³⁵

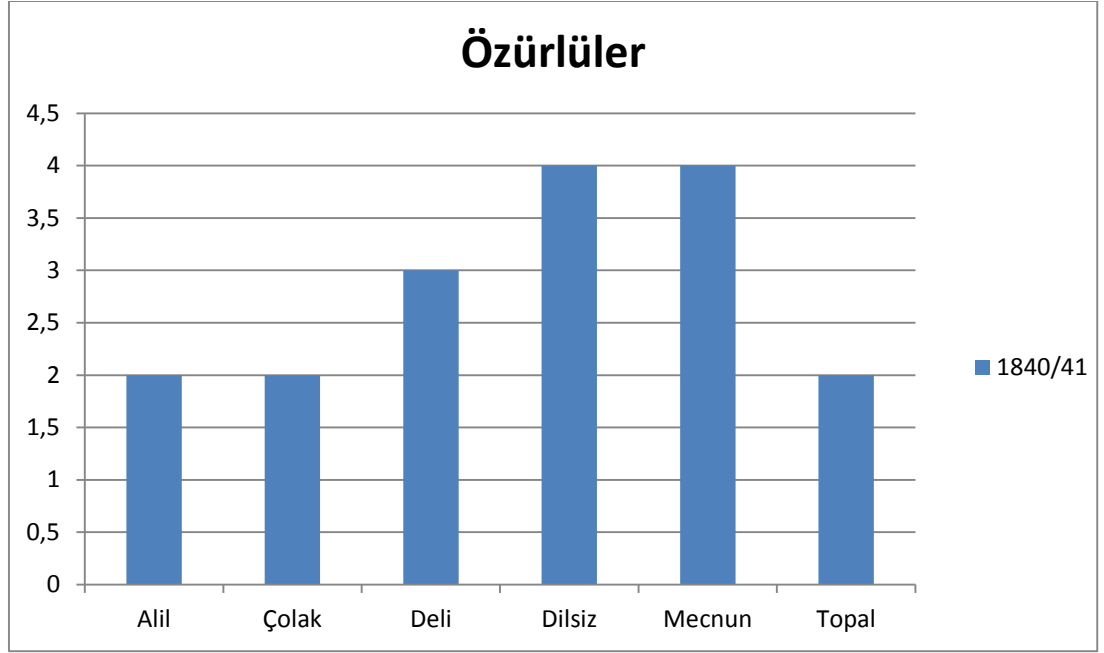

2. MESLEKLER

1840 nüfus sayımında ki asıl amacın yeni kurulan orduya elverişli asker sayısını belirlemek olduğunu daha önce belirtmiştik. Dolayısıyla 1840 nüfus sayım defterinde çalışabilecek yaşta olan herkesin mesleği kaydedilmiş değildir. Defterde imam, müezzin, hatip, müderris, talebe, deveci, demirci, değirmenci, berber, çiftci, rençber, hizmetkâr, gulam ve çoban gibi 13 farklı meslek bulunmaktadır. Mesleği yazılanların toplamı ise 1301 kişidir¹³⁶.

¹³⁵ BOA. NFS.d. 1714.

¹³⁶ BOA. NFS.d. 1714.

2.1. GÖREVLİLER

2.1.1. İdari Görevliler

İdari görevliler, İdarî, malî, askerî ve asayiş görevini üstlenmiş olan vazifeli kişilerdir. Paşa, reis, kethüda, muhtar, süvari, çavuş, tüfekçi ve topçu gibi görevliler bu grupta yer almaktadır. 1840/1841 tarihli defter tetkik edildiğinde görevliler arasında en fazla muhtarlar yer almaktadır. Genellikle köylerde “Muhtar-ı evvel” , “Muhtar-ı Sani” ve “Muhtar-ı kaza” şeklinde muhtar kaydedilmiştir. Defterde 22 muhtar kaydı bulunmaktadır. Kaza genelinde muhtar kaydı her köyde bulunmamaktadır. Örneğin 285 erkek nüfusu bulunan Mahmari’de muhtar kaydına rastlanmazken, 79 nüfusa sahip Garipce ve 85 nüfusa sahip Boyalı köylerinde 2’şer muhtar kaydı görülmüştür. Muhtarların isimleri ayrıntılı olarak Ekler kısmında ek 1 olarak gösterilmiştir.

2.1.2. İlmiye Mensubları

Bu zümrenin görevleri adalet hizmetleri, eğitim ve yargı görevlerini kapsamaktadır. İmam, hatip, kâtib, müezzin, müderris, muallim ve hafız gibi vazifeliler ilmiye sınıfı içinde değerlendirilmiştir.

1840/1841 tarihli nüfus defteri incelendiğinde Sincanlı kazasında *İmam* olarak 20 kişinin kaydı bulunmaktadır. Senir ve Düzağaç köylerinde 2’şer imam yer almaktadır. Sinanpaşa, Paşa, Hırka, Kılınçaslan, Mahmari, Nuh, Serban, Kayadibi, Boyalı Akviran, Boyalı, Garipce, Saraycık, Küçükhüyük, Balmahmud, Karacaviran ve Tazlar köylerinde 1’er imam bulunmaktadır. Bulca, Çobanözü, Tokuşlar, Kumarı, Elvanpaşa Çayhisar, Çalışlar ve Künli köylerinde ise imam kaydı bulunmamaktadır. Defterde 1 kişi *Hatip* olarak Paşa köyünde kayıtlıdır. Defterde 1 kişi *Hafız* olarak Akviran köyünde kayıtlıdır.

Defterde *müderris* olarak daha önce de ismini zikrettiğimiz Paşa köyünde kayıtlı elhac Hasan Efendi bulunmaktadır¹³⁷. *Talebe* olarak 6 kişi kaydedilmiştir. Bunların 2’si Mahmari’de, 1’er kişi de Senir, Serban, Balmahmud ve Elvanpaşa köylerinde kayıtlı bulunmaktadır.

¹³⁷ BOA. NFS.d. 1714, s.37.

2.2. ZANAATLA UĞRAŞANLAR

2.2.1. Gıda Maddeleri ve Mutfak Eşyaları İmal Edenler ve Satanlar

Bu gruba giren meslekleri, yetiştirip satanlar (çiftçi, çoban), öğütenler (değirmenci), hammadde veya maddeleri yenilebilen duruma getirenler (fırıncı, ekmekçi) ve gıda maddelerinin satışını yapanlar şeklinde ayırabiliriz. Mutfak eşyası imal ve satıcıları arasında kalaycı ve demirci sayılabilir.

1840/1841 tarihli defterde *çiftçi* olarak 823 kişi kaydedilmiştir. 6 kişinin *çoban* olarak kaydı bulunmaktadır. Defterde *rençber* olarak 429 kişi kaydedilmiştir. 74 kişiyle en çok Senir ve 62 kişiyle Mahmari köylerinde rençber kaydı yer almıştır¹³⁸. Yine defterde *değirmenci* olarak sadece Çayhisar köyünde Değirmenci Musa adıyla kayıtlı kişi kaydedilmiştir.

2.3.İNŞAAT SEKTÖRÜNDE ÇALIŞANLAR

Bu grup içinde yer alan meslekleri neccar¹³⁹, keserci, demirci ve amele şeklinde ayırabiliriz. 1840/1841 tarihli defterde *Demirci* olarak Düzağaç köyünde 1 kişi (Demirci uzun boylu sarı sakallı Osman bin Hasan) kaydedilmiştir¹⁴⁰.

2.4. NAKLİYE İŞİYLE UĞRAŞANLAR

Osmanlı Devleti'nde yük ve yolcu taşıma işlerini meslek edinmiş bir mekkari taifesi bulunmaktaydı. Bu taifenin nakil işlerinde kullandığı at, katır ve deve gibi hayvanlara mekkare, bunlarla taşıt işlerini görenlere de mekkareci denilirdi¹⁴¹.

İncelediğimiz 1714 numaralı nüfus defterinde Bulca ve Akviran köylerinde 1'er kişi ile toplam 2 kişi *deveci* olarak kaydedilmiştir.¹⁴²

¹³⁸ BOA. *NFS.d.* 1714.

¹³⁹ Neccar: Dülger, marangoz. Devellioğlu, a.g.e., s. 975.

¹⁴⁰ BOA. *NFS.d.* 1714.

¹⁴¹ Pakalın, a.g.e., C.II, s.451-452.

¹⁴² BOA. *NFS.d.* 1714.

2.5. HİZMETLİLER VE HİZMET GRUBUNDAKİ MESLEKLER

Hizmetliler grubu içinde gulamlar¹⁴³ ve hizmetkârlar yer almaktadır. 1840 tarihli nüfus defterinde toplamda 4 kişinin gulam olarak kaydı görülmektedir. Bunlardan 2'si Tazlar, 1'i Küçükhüyük ve 1'i de Düzağaç Köyü'nde kayıtlıdır. Defterde hizmetkarların yekünü 6'dır. Hizmetkarların 3'ü Balmahmud, 2'si Akviran ve 1'i de Saraycık köylerinde bulunmaktadır.

Hizmet grubunda yer alan meslek olarak sadece berberleri sayabiliriz. 1840/1841 tarihli nüfus defterindeki kayıtlara göre *berberlerin* toplamı 2'dir. Mahmari ve Paşa köylerinde 1'er kişinin *berber* olarak kaydı bulunmaktadır.

¹⁴³ Gulam: Köle. Tüyü bıyığı çıkmamış delikanlı, gençanlamına gelmektedir. Devellioğlu, a.g.e., s.350. Ayrıca bkz., Mustafa Zeki Terzi, "Gulam", TDVİA, C.14, İstanbul 1996, s.178.

Tablo 20. Sincanlı Kazasındaki Mesleklerin Dağılımı¹⁴⁴

KÖYLER	Berber	Çoban	Çiftci	Demirci	Deveci	Gulam	Muhtar	İmam	Hatip	Hizmetkar	Müdürris	Rençber	Talebe	Değirmenci	Toplam
Karye-i Senir			116				2	2				74	1		195
Karye-i Sinanpaşa		1	98				1	1				34	-		135
Karye-i Paşa	1		53				1	1	1		1	21	-		79
Karye-i Hırka			53				1	1				23	-		78
Karye-i Düzağaç		2	41	1		1	-	2				25	-		72
Karye-i Kılınçarslan			30				2	1				14	-		47
Karye-i Bulca		1	15		1		2	0				3	-		22
Karye-i Mahmari	1		76				-	1				62	2		142
Karye-i Nuh			35				-	1				21	-		57
Karye-i Serban			54				-	1				41	1		97
Karye-i Kayadibi			24				1	1				11	-		37
Karye-i Boyalı			19				2	1				10	-		32
Karye-i Akviran			32		1		2	1		2		11	-		49
Karye-i Garibce			19				2	1				5	-		27
Karye-i Saraycık			6				1	1		1		3	-		12
Karye-i Balmahmud			26				2	1		3		12	1		45
Karye-i Küçüküyük			42			1	2	1				22	-		68
Karye-i Tazlar			26			2	-	1				17	-		46
Karye-i Karacaviran		1	19				-	1				8	-		29
Karye-i Çabanözü			16				-	0				7	-		23
Karye-i Tokuşlar			11				1	0				3	-		15
Karye-i Çayhisar			3				-	0				1	-	1	5
Karye-i Kumarı			9				-	0				1	-		10
Karye-i Elvanpaşa			0				-	0				-	1		1
Karye-i Çalışlar			0				-	0				-	-		0
Karye-i Künli		1					-	0				-	-		1
TOPLAM	2	6	823	1	2	4	22	20	1	6	1	429	6	1	1324

¹⁴⁴ BOA. NFS.d. 1714.

Grafik 13. Sincanlı Kazası 'ndaki Meslek Gruplarının Dağılımı

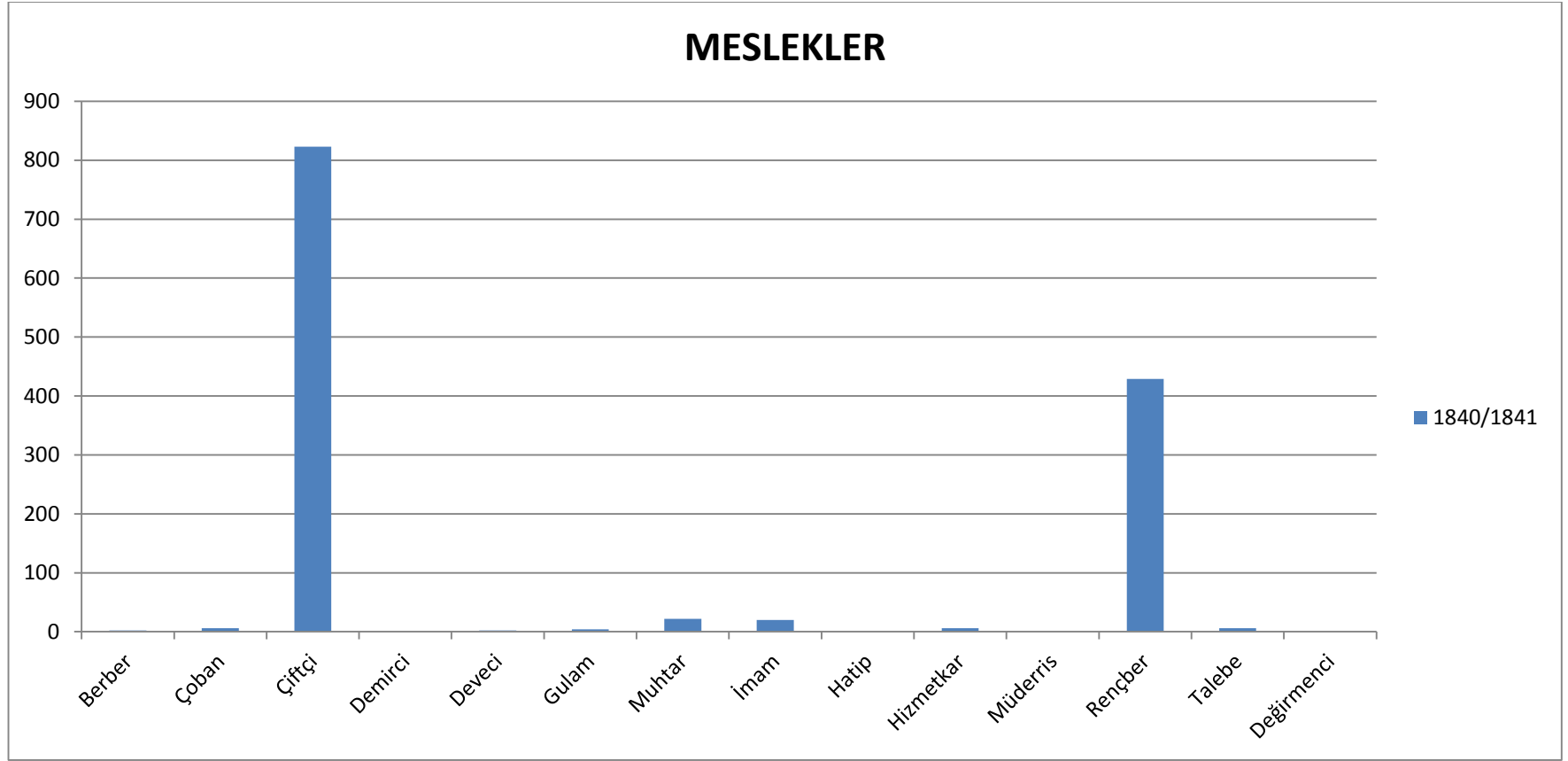

BEŞİNCİ BÖLÜM

TRANKRİPSİYON

1. 1714 NOLU NÜFUS DEFTERİNİN TRANSKRİPTİ

KAZÂ-İ SİNCANLI TÂBİ' -İ LİVÂ-İ KARAHİSAR-I SAHİB KARYE-İ SENİR

3 Biraderzadesi orta boylu kara sakallı Mehmed bin İsmail sin 30	Muhtar-1 kaza numro 2 hane 2 Uzun boylu sarı sakallı Mehmed Efendi bin Mustafa sin 50	imam numro 1 hane 1 İmam orta boylu ak sakallı el-Hac Musa Efendi sin 55	
6 Oğlu orta boylu taze sakallı Hüseyin bin Ali sin 35	Rençber 5 hane 3 Hacı imam uzun boylu ak sakallı Ali bin Mustafa sin 70	4 Oğlu Molla Ahmed sin 8	
9 Diğer oğlu Mahmud sin 2	8 Oğlu Hüseyin sin 5	Çiftci 7 hane 4 Hatipoğlu uzun boylu kır sakallı Hüseyin sin 50	
13 Diğer oğlu İsmail sin 3	12 Diğer oğlu Ali sin 9	11 Oğlu Ahmed sin 12	Çiftci 10 hane 5 Hatipoğlu uzun boylu kumral sakallı Mustafa bin Hüseyin sin 52
Çiftci 16 hane 8 Kulakçioğlu orta boylu kır sakallı Ali bin Hasan sin 43	Redif 15 hane 7 Kulakçioğlu orta boylu köse sakallı Hüseyin bin Hasan sin 23	14 hane 6 Kulakçioğlu Molla Mehmedin oğlu şab-ı emred Mehmed b. Mehmed sin 10	
19 Diğer oğlu Mehmed sin 1	18 Diğer oğlu Hüseyin sin 2	17 Oğlu Hasan sin 8	

Rençber 22 Ođlu uzun boylu köse sakallı Halil bin Mustafa sin 18 25 hane 11	Çiftci 21 hane 10 Edsanođlu uzun boylu sarı sakallı Mustafa bin Abdullah sin 40 24	Çiftci 20 hane 9 İnazlıođlu uzun boylu ak sakallı Hacı İbrahim bin Mehmed sin 60 23
İnazlıođlu uzun boylu sarı sakallı Hacı Mehmed bin İsmail sin 45 28	Diđer ođlu İbrahim sin 4	Diđer ođlu Mehmed sin 5
Diđer ođlu řab-1 emred İbrahim bin Ali sin 15 31	Rençber 27 Ođlu uzun boylu kır sakallı Ali bin Ali sin 20	Çiftci 26 hane 12 Kürt Osmanođlu uzun boylu ak sakallı Ali bin Osman sin 65 29 hane 13
Ođlu orta boylu sarı köse sakallı İbrahim bin Musa sin 19	Çiftci 30 hane 14 Orta boylu kır sakallı köse Musa bin Musa sin 50 33	Çakal Ahmedođlu řab-1 emred Ahmed bin İbrahim sin 13 32 hane 15
Mansûre 34 Diđer Biraderi kır bıyıklı Osman sin 25	Biraderi orta boylu ter bıyıklı Ahmed bin Hüseyin sin 18	Redif 32 hane 15 Ponturođlu uzun boylu ter bıyıklı Mahmud bin Hüseyin sin 20
Çiftci 37 hane 17 Hacı Halilođlu uzun boylu kırca sakallı Ahmed bin Halil sin 55 40	Redif 36 Ođlu orta boylu řab-1 emred Ömer sin 20 Çiftci 39 hane 19	Çiftci 35 hane 16 Hacı Halilođlu uzun boylu ak sakallı Halil bin sin 65 38
Ođlu orta boylu ter bıyıklı Yusuf bin Halil sin 18	Emir Hasanođlu orta boylu ak sakallı Halil bin Ömer sin 55 42	Ođlu řab-1 emred Habib sin 14 41
Çiftci 43 hane 19 Emir Hasanođlu orta boylu ak sakallı Osman bin Ömer sin 55	Diđer ođlu Abdil sin 3	Diđer ođlu Hasan sin 8

46 Diğer oğlu Ömer sin 7		45 Diğer oğlu İsmail sin 13		44 Orta boylu kara bıyıklı İbrahim sin 25
49 Diğer oğlu orta boylu ter bıyıklı İsmail sin 18		Redif 48 oğlu orta boylu kır sakallı İbrahim sin 25		hane 20 47 Çiftçi Piroğlu kısa boylu kır sakallı İsmail bin İsmail sin 47
52 hafidi Süleyman bin İsmail sin 1		51 Diğer oğlu Ömer sin 10		50 Diğer oğlu şab-ı emred Abdülkadir sin 14
Çiftçi 55 hane 22 molla Ali oğlu uzun boylu köse kır sakallı Halil bin Ali sin 35		54 oğlu şab-ı emred Ali sin 18		Çiftçi 53 hane 21 Kethüdaoğlu uzun boylu ak sakallı Ali bin Hüseyin sin 65
Rençber 59 hane 23 gazi hoca oğlu kırca sakallı Molla İbrahim Bin Ali sin 50		58 Diğer oğlu Hüseyin sin 1		57 Diğer oğlu Mehmed sin 4
63 Diğer oğlu Mehmed sin 4	62 Oğlu Süleyman sin 10	Çiftçi 61 hane 25 Ovazoğlu uzun boylu ak sakallı Ahmed bin Süleyman sin 60		Çiftçi 60 hane 24 Ömeroğlu orta boylu kır sakallı Hüseyin bin Ömer sin 18
66 Diğer oğlu şab-ı emred Mehmed bin İbrahim sin 12		Redif 65 oğlu uzun boylu ter bıyıklı Satılmış bin İbrahim sin 22		Çiftçi 64 hane 26 Ovazoğlu orta boylu kırca sakallı İbrahim bin Süleyman sin 62
69 Diğeri taze sakallı Hüseyin bin Hüseyin sin 12		Redif 68 Biraderi köse sakallı İbrahim bin Hüseyin sin 28		Muhtar-ı evvel 67 hane 27 Haris oğlu orta boylu köse sakallı İsmail bin Hüseyin sin 50

Rençber 72 hane 29 Bıyıklı oğlu orta boylu kır sakallı Hacı Hasan sin 60	71 Biraderzadesi Mehmed bin İbrahim sin 3	Çiftçi 70 hane 28 Çolak oğlu orta boylu kumral sakallı Ali sin 40		
Mansûre 75 Diğer oğlu ter bıyıklı İbrahim bin İsmail sin 13	74 oğlu orta boylu ter bıyıklı Ahmed bin İbrahim sin 18	Çiftçi 73 hane 30 Hacı Ahmed oğlu orta boylu ak sakallı İsmail sin 60		
Çiftçi 78 hane 31 Hacı Ahmed oğlu orta boylu Kırca sakallı Halil bin Süleyman sin 55	77 Diğer oğlu Halil sin 6	76 Diğer oğlu şab-ı emred Hasan sin 8		
81 Diğer oğlu Osman sin 5	80 oğlu Ömer sin 10	Çiftçi 79 hane 32 Hacı Ahmed oğlu orta boylu Kırca sakallı İbrahim bin Süleyman sin 55		
84 Diğer oğlu Şab-ı emred Ali sin 15	Mansûre 83 Diğer oğlu ter bıyıklı Süleyman sin 25	Çiftçi 82 hane 33 Hacı Ahmed oğlu orta boylu Kır sakallı Salih bin Süleyman sin 50		
89 Diğer oğlu Yusuf sin 1	88 Diğer oğlu Hüseyin sin 3	87 Diğer oğlu Ahmed sin 4	86 Diğer oğlu Mehmed sin 8	85 Diğer oğlu İsmail sin 8
93 Diğer oğlu Ali sin 1	92 Diğer oğlu Hüseyin sin 3	91 oğlu Süleyman sin 8	Çiftçi 90 hane 34 Hacı Ahmed oğlu orta boylu kumral sakallı Ahmed bin Süleyman sin 45	
Çiftçi 96 hane 36 Ömer Kalfa oğlu kısa boylu Ak sakallı Hasan sin 60	Rençber 95 Oğlu orta boylu ter bıyıklı Mustafa bin Halil sin 20	Çiftçi 94 hane 35 Döğenci oğlu kısa boylu ak sakallı Halil bin Mustafa sin 65		

100 Diğer oğlu Musa bin Hasan sin 15	99 Diğer oğlu molla Ahmed sin 18	Mansûre Diğer oğlu Hüseyin sin 25	98 Rençber Oğlu orta boylu köse sakallı Ali bin Hasan sin 35
103 Diğer oğlu Mehmed sin 8	102 Oğlu şab-emred Halil bin Ahmed sin 18	Rençber 101 hane 37 Hacı Ahmedoğlu orta boylu Kumral sakallı Ahmed sin 45	
Çiftçi 106 hane 39 Eyuboğlu uzun boylu kumral sakallı Hüseyin bin Hüseyin sin 35	105 oğlu Mehmed sin 5	Çiftçi 104 hane 38 Hacı Ahmedoğlu uzun boylu sarı bıyıklı Mehmed bin Mehmed sin 25	
109 Diğer oğlu Ali bin Hüseyin sin 6	108 oğlu Süleyman bin Hüseyin sin 3	Rençber 107 Biraderi orta boylu ter bıyıklı Eyub bin Süleyman sin 25	
112 Diğer oğlu ter bıyıklı Satılmış bin Salih sin 20	111 oğlu orta boylu şabı-emred Mustafa sin 18	Çiftçi 110 hane 40 Hacı oğlu uzun boylu kırca sakallı Salih bin Halil sin 55	
116 Diğer oğlu Mustafa sin 5	115 oğlu Mehmed sin 10	114 hane 42 Elbanoğlu uzun boylu köse sakallı Abdullah sin 30	113 hane 41 Köse Mahmudoğlu orta boylu kır sakallı İsa sin 45
Rençber 119 Biraderi şab-ı emred Musa bin Hüseyin sin	Çiftçi 118 hane 44 Kazan oğlu orta boylu ter bıyıklı Mehmed bin Hüseyin sin 25	Rençber 117 hane 43 Eban oğlu uzun boylu sarı köse sakallı Yusuf sin 40	
125 Müfidi İbrahim bin Hasan sin 1	124 Diğer oğlu Mahmud sin 18	123 Diğer oğlu şab- emred Mustafa sin 15	122 Diğer oğlu kır sakallı Hüseyin bin Halil sin 25
		Redif 121 Oğlu kumral sakallı Hüseyin bin Halil sin 30	Çiftçi 120 hane 45 Kahramanoğlu uzun boylu ak sakallı Halil sin 65

Çiftci 128 hane 47 hacı oğlu orta boylu kırca sakallı Mehmed sin 45	127 oğlu şab-ı emred Mustafa sin 10	Çiftci 126 hane 46 Küçük Mustafa oğlu orta boylu ak sakallı Yakub sin 55
131 oğlu Halil bin İbrahim sin 5	Çiftci 130 hane 48 Biraderi Hacı oğlu orta boylu köse kumral sakallı İbrahim sin 35	129 oğlu İsmail sin 3
Çiftci 134 hane 50 Kula oğlu orta boylu kır sakallı Abdullah bin Mustafa sin 75	Rençber 133 hane 49 Hacıoğlu orta boylu kumral sakallı Halil sin 40	132 Diğer oğlu Mehmed Ali sin 2
Çiftci 138 hane 51 Kara Mikayilli uzun boylu kır sakallı Mustafa sin 45	136 Diğer oğlu ter bıyıklı Yusuf sin 25	136 Diğer oğlu Mustafa sin 25
142 Diğer oğlu Ahmed bin Ömer sin 15	141 oğlu şab-ı emred Salih bin Ömer sin 15	140 hane 53 Kula oğlu kısa boylu kumral sakallı Ömer b. Mehmed sin 55
146 oğlu İbrahim sin 1	Çiftci 144 hane 55 Aşık oğlu uzun boylu kır sakallı Hüseyin sin 25	144 oğlu Mustafa sin 5
149 Diğer oğlu Süleyman sin 2	148 oğlu Abdülkadir sin 8	Çiftci 143 hane 54 Aşık oğlu uzun boylu kumral sakallı İsmail bin Yusuf sin 40
Çiftci 152 hane 58 Kerim oğlu orta boylu kırca sakallı Kerim bin Mehmed sin 35	151 oğlu Halil sin 2	Rençber 147 hane 56 Tos paşa oğlu orta boylu kır sakallı Molla Ahmed sin 40
		Rençber 150 hane 57 Döğenci oğlu uzun boylu köse sakallı Ali bin Halil sin 35

Çiftci 156 hane 60 Kerim oğlu orta boylu kumral sakallı Mehmed bin İbrahim sin 42	Rençber 155 Biraderi ter bıyıklı Abdurrahman sin 18	154 oğlu İbrahim bin Ahmed sin 3	Çiftçi 153 hane 59 Çolak oğlu orta boylu köse sakallı Ahmed bin İbrahim sin 28
159 oğlu şab-1 emred Halil bin İsmail sin 12	Çiftçi 158 hane 62 Kula oğlu uzun boylu ak sakallı İsmail bin Ali sin 60	Çiftçi 157 hane 61 Bolavadinli uzun boylu köse sakallı Ali bin Osman sin 45	
Çiftci 164 hane 64 akçe oğlu uzun boylu kır sakallı Hüseyin sin 30	163 oğlu Ahmed sin 1	Çiftçi 162 hane 64 akçe oğlu orta boylu kumral sakallı Himmet sin 40	161 oğlu Ahmed sin 8
168 müfidi oğlu kadir bin Satılmış sin 2	167 Diğer oğlu şab-1 emred sin 15	Rençber 166 oğlu orta boylu köse sakallı Satılmış bin Ali sin 30	Çiftci 165 hane 66 Çozin oğlu orta boylu ak sakallı Ali sin 60
172 oğlu Ahmed sin 2	Çiftci 171 hane 69 Hacı imam oğlu orta boylu ak sakallı Mustafa sin 50	Çiftci 170 hane 68 Köse işi oğlu orta boylu kır sakallı Yusuf sin 45	Çiftci 169 hane 67 Köse işi oğlu uzun boylu kır sakallı Ali sin 55
Çiftci 175 hane 71 Ali oğlu orta boylu ak sakallı Mustafa sin 62	174 oğlu Hüseyin sin 5	Rençber 173 hane 70 baba Hüseyin oğlu orta boylu kır sakallı Hasan sin 40	
Çiftci 178 hane 72 Kaval oğlu orta boylu köse sakallı Eşkeli Mustafa sin 40	177 Diğer oğlu Mehmed sin 6	176 oğlu şab-1 emred Mustafa sin 15	
182 oğlu şab-1 emred Mehmed bin Ahmed sin 12	Çiftci 181 hane 73 Emir Ahmed oğlu uzun boylu köse kır sakallı Ahmed sin 60	180 Diğer oğlu Hüseyin sin 4	179 oğlu Halil sin 6

185 Diğer oğlu köse sakallı İbrahim bin Musa sin 30	184 oğlu Hüseyin bin Musa sin 20	Rençber 183 Biraderzadesi orta boylu kır sakallı Musa sin 45
188 Diğer oğlu Mehmed sin 8	187 oğlu şab-ı emred Mahmud sin 12	Çiftci 186 hane 74 Hacı Kerim oğlu orta boylu kır sakallı Ahmed sin 40
192 Oğlu İbrahim sin 7	Çiftci 191 hane 76 Hacı Kerim oğlu orta boylu kır sakallı Hasan sin 30	190 Oğlu Abdullah sin 8
195 Diğer oğlu İbrahim sin 5	194 Oğlu İsmail sin 8	Çiftci 193 hane 77 Hacı Hüseyin oğlu uzun boylu kumral sakallı Abdullah sin 40
198 Diğer oğlu Ali sin 5	Redif 197 Oğlu ter bıyıklı Mustafa sin 22	Çiftci 196 hane 78 Şaban oğlu uzun boylu kır sakallı Mahmud sin 55
Çiftçi 201 hane 80 Bıçak oğlu uzun boylu sarı sakallı Halil sin 40	200 Oğlu İbrahim sin 8	Çiftci 199 hane 79 Şaban oğlu uzun boylu köse sakallı Ahmed bin Mahmud sin 48
205 Diğer Biraderi Mustafa Bin Hasan sin 5	204 Biraderi şab-ı emred Halil Bin Hasan sin 12	203 hane 82 İmaz oğlu orta boylu ter bıyıklı İbrahim bin Hasan sin 15
Çiftci 208 hane 84 Mehmed Ali oğlu uzun boylu kumral sakallı Abdullah sin 35	Rençber 207 Oğlu şab-ı emred Halil sin 18	Çiftci 206 hane 83 Tengel oğlu orta boylu kırca sakallı Mehmed sin 50

Rençber 211 hane 87
Kır Ahmed oğlu uzun boylu
ak sakallı Süleyman
sin
70

Rençber 210 hane 86
orta boylu ak sakallı
Derviş Halil
sin
55

Rençber 209 hane 85
orta boylu ter bıyıklı
Doğancı Halil
sin
20

Talebe 214
Diğer Biraderi kır
sakallı Ali Efendi
sin
35

Rençber 213
Biraderi kısa boylu ak
sakallı Ahmed bin Hasan
sin
25

Çiftci 212 hane 88
Sektal oğlu orta boylu kırca
sakallı Mahmud bin Hasan
sin
40

Redif 217
Diğer oğlu ter bıyıklı
Abdil
sin
25

Rençber 216
Oğlu kara sakallı
Süleyman
sin
40

Çiftci 215 hane 89
Topal oğlu orta boylu
kırca sakallı İsmail
sin
65

220
Oğlu
İbrahim
sin
3

Çiftci 219 hane 90
Servan oğlu uzun boylu
kır sakallı Halil
sin
40

218
Diğer oğlu şab-ı emred
Ali
sin
12

Rençber 223 hane 91
Hamza oğlu orta boylu
ter bıyıklı Ahmed bin Halil
sin
18

mesure 222
Diğer Biraderi
ter bıyıklı Abdil
sin
25

Rençber 221
Biraderi köse sakallı
Mahmud
sin
32

Rençber 218
Oğlu şab-ı emred
İsmail
sin
18

Çiftci 225 hane 92
Bazal oğlu orta boylu
kır sakallı Ahmed
sin
45

Mansûre 224
Biraderi ter bıyıklı
Halil bin Halil
sin
23

229
Diğer oğlu
Ahmed bin Ahmed
sin
3

228
Diğer oğlu
Hüseyin
sin
6

227
Diğer oğlu
Mahmud
sin
10

Redif 233
Orta boylu taze sakallı
Mahmud bin Mustafa
sin
25

232
Diğer oğlu
Mustafa
sin
5

Rençber 231
Oğlu şab-ı emred
Kadir
sin
12

Çiftci 230 hane 93
Hacı oğlu orta boylu
kırca sakallı Ahmed
sin
38

Çiftci 236 hane 95
İmam Abdullah oğlu orta
boy lu köse sakall ı Bekir
sin
45

235
Ođlu
Mustafa
sin
5

Çiftci 234 hane 94
Aşık ođlu orta boy lu
kumral sakall ı Hasan
sin
45

Rençber 239 hane 96
Molla Yusuf ođlu orta boy lu
ter bıyıkl ı İbrahim bin Ahmed
sin
18

238
Diđer ođlu
Hüseyin
sin
8

Rençber 237
Ođlu şab-ı emred
Osman
sin
12

242 hane 97
Dövmeci ođlu orta boy lu
kır sakall ı Ahmed
sin
35

241
Diđer Biraderi şab-ı
emred Mahmud
sin
10

Mansûre 240
Biraderi ter bıyıkl ı
Mustafa bin Ahmed
sin
20

Rençber 245 hane 100
Emir Hüseyin ođlu orta
boy lu kır sakall ı Osman
sin
45

Çiftci 244 hane 99
Bölük ođlu orta boy lu
kır sakall ı İsmail
sin
40

242 hane 98
Topçu ođlu orta boy lu
kır sakall ı Hüseyin bin Halil
sin
30

Rençber 248 hane 102
Çeltik ođlu kısa boy lu
kırca sakall ı Ali
sin
45

247 hane 101
Emir Hüseyin ođlu orta
boy lu kır sakall ı Kadir
sin
35

246
Ođlu
Ömer bin Osman
sin
12

Rençber 251 hane 104
Çeltik ođlu orta boy lu
kır sakall ı Salih
sin
30

250
ođlu
Ali
sin
5

249 hane 103
Çeltik ođlu orta boy lu
köse sakall ı Mehmed
sin
35

255
Diđer ođlu
Halil
sin
8

254
ođlu şab-ı emred
Hasan
sin
12

Çiftci 253 hane 105
Akviranlı uzun boy lu
kumral sakall ı Nebi
sin
40

252
Ođlu
Mehmed
sin
3

Rençber 258
ođlu
kır sakall ı İsa
sin
45

Çiftci 257 hane 107
Kelekçi ođlu orta boy lu
ak sakall ı İsa
sin
90

Rençber 256 hane 106
Hüdhüd Osman ođlu uzun boy lu
köse sakall ı Halil
sin
25

261 Diğer oğlu İsmail sin 8	260 Diğer oğlu şab-ı emred Abdullah sin 15	259 Oğlu ter bıyıklı Mehmed sin 18
264 Diğer oğlu Hüseyin sin 6	263 Oğlu şab-ı emred Süleyman sin 15	Çiftci 262 hane 108 Habacı oğlu orta boylu kumral sakallı Ahmed sin 40
267 Hafidi Mehmed bin Ahmed sin 5	Çiftci 266 Oğlu orta boylu köse sakallı Ahmed sin 28	265 hane 109 Kuloğlu orta boylu sarı kırca sakallı Süleyman bin Mustafa sin 70
Mansûre 270 Biraderi ter bıyıklı Mustafa sin 30	269 Oğlu Ahmed sin 2	Alil 268 hane 110 Orta boylu kır sakallı Mahmud sin 35
Mansûre 273 Oğlu sarı sakallı Mustafa sin 30	Çiftci 272 hane 112 Muradoğlu uzun boylu ak sakallı Mahmud sin 60	Rençber 271 hane 111 Nebioğlu uzun boylu ter bıyıklı İsmail sin 20
Çiftci 276 hane 114 Molla Yusuf oğlu uzun boylu kır sakallı Hasan sin 48	Rençber 275 Oğlu ter bıyıklı Ali sin 20	Çiftci 274 hane 113 Kara velioğlu orta boylu ak sakallı İsa sin 65
279 Diğer oğlu Necib sin 10	Redif 278 Diğer oğlu ter bıyıklı Mehmed sin 28	277 Oğlu şab-ı emred Ali sin 20
282 Diğer Biraderi Mustafa bin Mehmed sin 10	281 Biraderi şab-ı emred Ali bin Mehmed sin 15	Rençber 280 hane 115 Deli Ahmedoğlu orta boylu ter bıyıklı Ahmed bin Mehmed sin 18

285 Ođlu řab-1 emred Ahmed bin Mehmed sin 15	Çiftci 284 Eyvazođlu orta boy lu kır sakallı Mehmed sin 60	hane 117	Rençber 283 Kulođlu eytamı İsmail bin Yusuf sin 18	hane 116 ter bıyıklı
Rençber 288 Biraderzadesi řab-1 emred İsmail bin Mustafa sin 13	287 Diđer ođlu İbrahim sin 3		286 Diđer ođlu Hasan sin 10	
292 Diđer ođlu Mehmed sin 8	Mansûre 291 Diđer ođlu ter bıyıklı Osman sin 28	Rençber 290 Ođlu ter bıyıklı Halil sin 25	Çiftci 289 Berberođlu orta boy lu ak sakallı Halil bin Ömer sin 60	hane 119
295 Hafidi Mustafa bin Mehmed sin 1	Rençber 294 Ođlu orta boy lu köse sakallı Mehmed sin 28		293 Duduođlu orta boy lu ak sakallı Türkmen Ali sin 70	hane 120
Redif 298 Diđer ođlu řab-1 emred Ahmed bin Mehmed sin 18	Rençber 297 Ođlu orta boy lu köse sakallı Salih bin Mehmed sin 23		Çiftci 296 Muradođlu kısa boy lu ak sakallı Mehmed bin Murad sin 51	hane 121
301 İnce Hasan ođlu řab-1 emred İbrahim bin İbrahim sin 9	hane 122	300 Diđer ođlu Hasan bin Mehmed sin 10	299 Diđer ođlu řab-1 emred Osman sin 13	
305 Diđer ođlu Ahmed sin 1	304 Diđer ođlu Abdurrahman sin 4	303 Ođlu Mustafa sin 6	Rençber 302 Kara Veliođlu uzun boy lu kırca sakallı Abdil Hoca sin 43	hane 123
309 Diđer ođlu řab-1 emred Mehmed bin Mehmed sin 15	308 Diđer ođlu taze sakallı Ahmed bin Mehmed sin 20	Redif 307 Ođlu sarı sakallı Ömer bin Mehmed sin 28	306 Berberođlu orta boy lu ak sakallı Mehmed bin Ömer sin 63	hane 124

Çiftci 312 hane 126
Gazi Hoca oğlu uzun boylu
kır sakallı Abdil bin İbrahim
sin
45

Rençber 311
Oğlu şab-1 emred
Halil bin Ali
sin
16

Çiftci 310 hane 125
Suviraz oğlu orta boylu
kır sakallı Ali bin Mehmed
sin
55

Çiftci 315 hane 127
Hanas oğlu orta boylu
ak sakallı Mehmed bin Eyub
sin
60

313
Diğer oğlu şab-1 emred
Halil bin Abdil
sin
4

313
Oğlu şab-1 emred
Mehmed bin Abdil
sin
15

Çiftci 318 hane 128
Alaybeğ oğlu orta boylu
kırca sakallı İbrahim bin Ali
sin
55

317
Diğer oğlu şab-1 emred
Eyub
sin
11

Rençber 316
Oğlu uzun boylu
kumral sakallı molla Hasan
sin
25

322
Diğer oğlu
Mehmed
sin
3

321
Diğer oğlu
Ahmed
sin
5

320
Diğer oğlu
Halil bin İbrahim
sin
10

319
Oğlu ter bıyıklı
Ali bin İbrahim
sin
25

Çiftci 326 hane 130
Nikabcı oğlu uzun boylu kır
sakallı Mehmed bin Hüseyin
sin
45

325
Diğer oğlu
Mustafa
sin
4

324
Oğlu
Mehmed
sin
7

Çiftci 323 hane 129
Kara oğlu orta boylu
sarı sakallı Halil bin Mehmed
sin
55

329
Oğlu
Süleyman bin Salih
sin
3

Çiftci 328 hane 131
Hacı Süleyman oğlu orta boylu
kumral sakallı Salih bin Süleyman
sin
40

327
Oğlu
İbrahim
sin
4

Çiftci 332 hane 133
Zorak oğlu uzun boylu kumral
sakallı molla Abdil bin Ahmed
sin
38

331
Oğlu
Halil bin Süleyman
sin
7

Çiftci 330 hane 132
Akça oğlu orta boylu köse
sakallı Süleyman bin Halil
sin
35

335
Diğer oğlu
Mahmud
sin
2

334
Diğer oğlu
Hasan
sin
4

333
Oğlu
Ahmed
sin
8

338 Biraderzadesi Ahmed bin Ahmed sin 4	337 Biraderi şab-ı emred Mehmed bin Ali sin 16	Çiftci 336 hane 134 Akça oğlu orta boylu ter bıyıklı İsmail bin Ali sin 20
Mansûre 342 Biraderi ter bıyıklı Hasan bin Mehmed sin 20	341 Diğer oğlu Mustafa sin 5	340 oğlu Ahmed bin Mehmed sin 9
Çiftci 345 hane 138 Orta boylu köse kırca sakallı eğri Ali bin Mahmud sin 40	Rençber 344 hane 137 ... Veli oğlu kısa boylu sarı sakallı İsmail bin Süleyman sin 20	Mansûre 343 hane 136 Deli Hasan oğlu orta boylu ter bıyıklı Musa bin Mehmed sin 20
Çiftci 348 hane 139 molla Yusuf oğlu orta boylu kırca sakallı Yusuf bin Nebi sin 40	347 Diğer oğlu Süleyman bin Ali sin 10	Rençber 346 Oğlu ter bıyıklı Mahmud bin Ali sin 16
Çiftci 351 hane 141 Abazalı oğlu orta boylu köse sakallı Mustafa bin Ömer sin 32	350 oğlu Ahmed sin 6	Çiftci 349 hane 140 molla Yusuf oğlu uzun boylu kırca sakallı İbrahim bin Nebi sin 33
Rençber 355 hane 142 Kara Mehmed oğlu orta boylu şab-ı emred Mehmed bin Mehmed sin 16	354 Diğer oğlu Ali sin 4	353 Diğer oğlu Ömer sin 7
358 oğlu Kerim bin Halil sin 8	Rençber 357 Biraderi uzun boylu kır sakallı Halil bin Mehmed sin 28	Çiftci 356 hane 143 Hacı Kerim oğlu orta boylu kır sakallı Ahmed bin Mehmed sin 38
Çiftci 361 hane 144 Hacı Kerim oğlu orta boylu kumral sakallı Ahmed bin Kerim sin 21	360 Diğer oğlu Ali sin 1	359 Diğer oğlu Mehmed bin Halil sin 4

365 Diğer oğlu Ahmed sin 1	364 oğlu Ömer sin 9	Çiftci 363 hane 146 Candurmaoğlu uzun boylu kırca sakallı Süleyman bin Ömer sin 50	Rençber 362 hane 145 Cebayiroğlu uzun boylu ak sakallı Abdullah bin Ali sin 65
Rençber 368 hane 148 Molla Osman oğlu uzun boylu kır sakallı Ömer bin Ahmed sin 45	367 oğlu İbrahim sin 2	Çiftci 366 hane 147 Orta boylu kırca sakallı Çırak Veli bin İbrahim sin 38	
Rençber 372 Biraderi kır sakallı Osman bin Osman sin 21	Çiftci 371 hane 150 Göcecioğlu uzun boylu kumral sakallı Hasan bin Osman sin 30	370 oğlu Halil sin 4	Rençber 369 hane 149 Kocalıoğlu orta boylu köse kır sakallı Ahmed bin Halil sin 40
375 Diğer oğlu Mehmed bin Ahmed sin 5	374 Oğlu şab-ı emred Yusuf bin Ahmed sin 15	Çiftci 373 hane 151 Cemiloğlu orta boylu köse sakallı Ahmed bin Yusuf sin 40	
Çiftci 378 hane 154 Suhte oğlu orta boylu ak sakallı Hasan bin Mustafa sin 60	Çiftci 377 hane 153 Suhtelioğlu orta boylu kır sakallı Abdülkadir sin 25	Çiftci 376 hane 152 Yürekoğlu uzun boylu kırca sakallı Ali bin Mahmud sin 45	
Rençber 381 hane 155 Suhte oğlu uzun boylu ak sakallı Halil bin Mustafa sin 60	380 Diğer oğlu Mustafa bin Himmet sin 17	Rençber 379 Oğlu ter bıyıklı Ali bin Hasan sin 20	
384 oğlu Ömer bin İbrahim sin 5	383 hane 157 Tosoğlu orta boylu sarı köse sakallı İbrahim bin Ömer sin 21	Mecnun 382 hane 156 Kuskusoğlu orta boylu kırca sakallı Süleyman bin Ahmed sin 40	
387 oğlu Ali Osman sin 4	Çiftci 386 hane 159 Sarbanoğlu orta boylu sarı sakallı İsmail bin Osman sin 43	Rençber 385 hane 158 Masadoğlu orta boylu şab-ı emred Mehmed bin Süleyman sin 12	

Çiftci 390 hane 161 Bıçakoğlu uzun boylu kumral sakallı Mehmed bin Mustafa sin 45	389 oğlu Hüseyin sin 8	Çiftci 388 hane 160 Receboğlu uzun boylu köse kır sakallı Salih bin Halil sin 38	
394 oğlu Abdil bin Hüseyin sin 4	Çiftci 393 hane 161 Kasabalıoğlu orta boylu kumral sakallı Hüseyin bin Mehmed sin 40	392 Diğer oğlu İbrahim sin 9	Rençber 391 oğlu orta boylu kır sakallı Ali bin Mehmed sin 20
Rençber 398 Diğer biraderi ter bıyıklı Mahmud bin Mehmed sin 21	397 Diğer oğlu Mehmed bin Mustafa sin 1	396 oğlu Hasan bin Mustafa sin 2	Rençber 395 Biraderi orta boylu sarı sakallı Mustafa bin Mehmed sin 30
401 oğlu Mehmed bin Ali sin 9	Çiftci 400 hane 163 Umanoğlu orta boylu kır sakallı Ali bin Hüseyin sin 33	Rençber 399 Diğer biraderi şab-ı emred Süleyman bin Mehmed sin 16	
Çiftci 404 hane 164 Ömer Halifeoğlu orta boylu ak sakallı Osman bin Hüseyin sin 70	Mansûre 403 Diğer biraderi ter bıyıklı Hüseyin bin Hüseyin sin 20	Rençber 402 Biraderi orta boylu kır sakallı Ahmed bin Hüseyin sin 31	
Çiftci 408 hane 166 Adaşoğlu uzun boylu kumral sakallı Hüseyin bin Ali sin 45	Çiftci 407 hane 165 Ömer Halifeoğlu orta boylu ak sakallı Osman bin Hüseyin sin 70	406 Diğer oğlu Ömer sin 1	405 oğlu Osman sin 9
Çiftci 411 hane 168 Kanıkurtoğlu orta boylu köse sakallı Mustafa bin Mustafa sin 40	Çiftci 410 hane 167 Kurk Osmanoğlu orta boylu ter bıyıklı Süleyman bin Osman sin 22	409 oğlu Ali sin 4	
415 hane 170 Orta boylu sarı sakallı Ahmed Efendi bin Kadir ağa sin 25	Rençber 412 hane 169 Orta boylu köse sakallı Bolvadinli Veli bin Osman sin 25	Rençber 413 Biraderi orta boylu kır bıyıklı Ebu Bekir bin Mustafa sin 21	412 oğlu Ahmed sin 11

Çiftci 418 hane 172
Çelgili oğlu uzun boylu sarı
sakallı İbrahim bin İbrahim
sin
50

417
Biraderi şab-ı emred
Hasan bin Ahmed
sin
1

Rençber 416 hane 171
Merdan oğlu uzun boylu
ter bıyıklı İsmail bin Ahmed
sin
18

Rençber 422
oğulluğu ter bıyıklı
Abdullah bin Ali
sin
20

421
Diğer oğlu
Hamza
sin
9

420
Diğer oğlu
Ahmed
sin
11

419
Oğlu şab-ı emred
Halil
sin
15

425
Oğlu
Mustafa
sin
7

Rençber 424 hane 174
orta boylu kır sakallı
eskici Ahmed bin Mustafa
sin
35

Rençber 423 hane 173
Emir Mehmed oğlu orta boylu
şab-ı emred Halil bin Halil
sin
15

429
oğlu
Hasan
sin
5

Rençber 428 hane 175
uzun boylu kır sakallı
Hüsam bin Abdullah
sin
38

427
Diğer oğlu
Hüseyin
sin
2

426
Diğer oğlu
Süleyman
sin
5

432
Diğer oğlu
Veli
sin
5

431
oğlu şab-ı emred
İbrahim
sin
15

Çiftci 430 hane 176
kazak oğlu orta boylu
ak sakallı Ali bin İsmail
sin
50

Rençber 435 hane 176
orta boylu kır sakallı
Tavil Ahmed
sin
50

431
Oğlu
Mustafa
sin
5

Çiftci 433 hane 177
Öküz karınlı uzun boylu
köse sakallı Ahmed bin Abdullah
sin
38

438
Oğlu şab-ı emred
Süleyman
sin
15

Rençber 437 hane 180
Kalbır oğlu orta boylu
kır sakallı Halil bin Süleyman
sin
40

436 hane 179
Kalbır oğlu orta boylu kırca
köse sakallı Ali bin Süleyman
sin
48

Çiftci 439 hane 181
Öküz karınlı uzun boylu
köse sakallı Ahmed
sin
45

El cüz-i sani

Karye-i Sinan Paşa

3 Diğer oğlu şab-1 emred Mustafa sin 13	Rençber 2 oğlu orta boylu kara sakallı Hacı Osman sin 45	imam numro 1 hane 1 Uzun boylu ak sakallı Mehmed Efendi sin 75	
Çiftci 6 hane 2 Hafız oğlu uzun boylu ak sakallı Molla Ali sin 55	5 hafidi Hüseyin bin Hacı Osman sin 1	4 Diğer oğlu Eyub sin 9	
9 oğlu ter bıyıklı Hüseyin sin 22	Rençber 8 oğlu orta boylu kır sakallı Mahmud bin Mehmed sin 45	Çiftci 7 hane 3 Zobu oğlu uzun boylu kır sakallı Mehmed sin 75	
Redif 12 oğlu uzun boylu kır sakallı Mehmed bin Ali sin 32	11 Biraderi orta boylu ak sakallı Ali sin 55	10 Diğer oğlu şab-1 emred Mehmed bin Mahmud sin 9	
16 Diğer hafidi Ahmed bin Mehmed sin 1	15 Diğer hafidi Hüseyin bin Mehmed sin 2	14 hafidi Ali bin Mehmed sin 4	13 Diğer oğlu İsmail bin Ali sin 1
20 Diğer oğlu Abdullah sin 3	19 Diğer oğlu İsmail sin 8	18 oğlu Ahmed sin 9	Çiftci 17 hane 4 Yobuz oğlu orta boylu kır sakallı İsmail sin 50
24 oğlu Süleyman sin 5	Çiftci 23 hane 6 Cüce oğlu orta boylu kır sakallı Ali bin Mehmed sin 40	22 Biraderi Osman sin 6	21 hane 5 Yobuz oğlu Hüseyin bin Mehmed sin 8

27 Diğer oğlu İbrahim sin 9	26 oğlu şab-ı emred Hasan sin 15	Çiftci 25 hane 7 Ocak oğlu uzun boylu kır sakallı Mehmed bin Ahmed sin 60		
32 Diğer oğlu Mustafa sin 1	31 Diğer oğlu Hüseyin Sin 3	30 Diğer oğlu İsmail sin 8	29 oğlu orta boylu kır sakallı Ali sin 30	Çiftci 28 hane 8 Demirci oğlu orta uzun boylu ak sakallı Kerim sin 65
Redif 35 hane 11 Alişanoğlu uzun boylu sarı bıyıklı Hüseyin bin Alişan sin 25	Çiftci 34 hane 10 Nasuhoglu orta boylu kır sakallı Mehmed bin Mustafa sin 40	Çiftci 33 hane 9 Nasuhoglu uzun boylu kır sakallı Hasan bin Mustafa sin 45		
Çiftci 39 hane 13 Köseoğlu uzun boylu kır sakallı Molla Mehmed bin Hüseyin sin 50	Çiftci 38 hane 12 Alişanoğlu şab-ı emred Hüseyin bin Alişan sin 18	37 Diğer oğlu Ahmed sin 1	36 oğlu Alişan sin 4	
42 Diğer oğlu Osman sin 4	Rençber 41 Diğer oğlu şab-ı emred Mehmed sin 12	Mansûre 40 oğlu ter bıyıklı Hüseyin sin 22		
Çiftci 45 hane 15 Donbayoğlu orta boylu kır sakallı Mehmed bin Mustafa sin 55	Rençber 44 oğlu uzun boylu şab-ı emred Ahmed bin İbrahim sin 20	Çiftci 43 hane 14 Emir Ahmed oğlu uzun boylu ak sakallı İbrahim sin 55		
48 Diğer oğlu İbrahim sin 8	Redif 47 oğlu orta boylu ter bıyıklı Abdurrahman sin 30	Çiftci 46 hane 16 Zir Ali oğlu orta boylu kırca sakallı Ahmed bin Ali sin 55		
52 hafidi Ali bin Mehmed sin 2	51 Diğer oğlu ter bıyıklı Molla Mahmud sin 18	Rençber 50 oğlu köse sakallı Mehmed sin 30	Çiftci 49 hane 17 Hacı Mustafa oğlu orta boylu ak sakallı Mustafa sin 60	

56 Diğer oğlu Abdullah sin 1	55 oğlu İbrahim sin 5	Çiftci 54 hane 19 Hatip oğlu orta boylu kumral sakallı Mustafa bin Mustafa sin 45	Çiftci 53 hane 18 Abdullah Efendi oğlu orta boylu kır sakallı İsmail sin 55
Redif 59 oğlu uzun boylu ter bıyıklı Mahmud sin 20	Çiftci 58 hane 21 İmamoğlu orta boylu kırca sakallı Molla İbrahim sin 45	Çiftci 57 hane 20 Zaimoğlu orta boylu kır sakallı Molla Hüseyin sin 60	
Çiftci 62 hane 22 Muhaciroğlu uzun boylu kır sakallı Ahmed bin Receb sin 55	61 Diğer oğlu şab-ı emred Mustafa sin 12	60 Diğer oğlu Halil sin 15	
66 Diğer oğlu Hasan sin 1	65 Diğer oğlu Receb sin 5	64 Diğer oğlu Mehmed sin 12	Rençber 63 oğlu orta boylu şab-ı emred Hüseyin sin 18
69 Diğer oğlu Emin sin 3	68 oğlu Ahmed sin 10	Çiftci 67 hane 23 Eminoğlu kısa boylu kır sakallı Mehmed sin 40	
72 Diğer Biraderi şab-ı emred Eyub bin Hüseyin sin 15	Redif 71 Biraderi orta boylu ter bıyıklı Mehmed bin Hüseyin sin 18	Çiftci 70 hane 24 İsaoğlu uzun boylu ter Bıyıklı Ahmed bin Hüseyin sin 22	
75 Diğer oğlu Ömer sin 7	Redif 74 oğlu orta boylu ter bıyıklı Mehmed sin 25	Çiftci 73 hane 25 Emir Mehmed oğlu orta boylu ak sakallı İbrahim sin 60	
79 Diğeri Hüseyin bin İbrahim sin 2	78 Diğer oğlu şab-ı emred Mehmed sin 10	77 oğlu ter bıyıklı Ömer sin 18	Çiftci 76 hane 26 Hocaoğlu orta boylu kara sakallı İbrahim bin Mehmed sin 42

83 Diğeri Ali sin 5	82 Diğeri oğlu Süleyman sin 10	Redif 81 oğlu ter bıyıklı Osman sin 18	Çiftci 80 Alimoğlu uzun boylu kır sakallı Molla Mehmed bin Süleyman sin 45	hane 27
86 Diğeri oğlu ter bıyıklı Ahmed bin Mehmed sin 18	Mansûre 85 oğlu orta boylu az bıyıklı Halil bin Mehmed sin 25	Çiftci 84 Alimoğlu uzun boylu kır sakallı Molla Mehmed bin Süleyman sin 55	hane 28	
Çiftci 89 Molla Ahmed oğlu orta boylu ter bıyıklı Mehmed bin Ahmed sin 35	Rençber 88 Biraderi kısa boylu sarı sakallı Süleyman sin 30	Çiftci 87 Molla Osman oğlu orta boylu sarı sakallı Hüseyin sin 35	hane 29	
Çiftci 92 Seferoğlu uzun boylu ter bıyıklı Ali bin Süleyman sin 18	91 oğlu ter bıyıklı Süleyman sin 22	Çiftci 90 Kaygusuz oğlu orta boylu ak sakallı Mustafa bin Süleyman sin 60	hane 31	
muhtarı evvel 96 Emir Mehmed oğlu uzun boylu kırca sakallı Mustafa sin 55	95 Diğeri oğlu Hasan sin 12	94 oğlu şab-1 emred Osman sin 16	Çiftci 93 Emir Mehmed oğlu orta boylu kırca sakallı Mehmed bin Mehmed sin 45	hane 33
100 Diğeri oğlu Ahmed sin 1	99 Diğeri oğlu Ali sin 3	98 Diğeri oğlu Mehmed sin 6	97 oğlu Mustafa sin 9	
10 Rençber 4 oğlu sarı sakallı Hüseyin bin Ahmed sin 35	Çiftci 103 Tahsin oğlu orta boylu ak sakallı Ahmed bin Hasan sin 55	102 oğlu Süleyman sin 6	Çiftci 101 Kuru oğlu orta boylu sarı sakallı Süleyman bin Süleyman sin 45	hane 35
109 Diğeri hafidi İsmail bin Hüseyin sin 2	108 hafidi İbrahim bin Hüseyin sin 3	107 Diğeri oğlu Mehmed sin 4	106 Diğeri oğlu Osman sin 5	Mansûre 105 Diğeri oğlu ter bıyıklı Ali sin 22

Çiftci 112 hane 38 Kadiroğlu orta boylu sarı bıyıklı İbrahim bin Mehmed sin 30	111 oğlu Mehmed bin Mustafa sin 2	Çiftci 110 hane 37 Kadiroğlu orta boylu kara sakallı Mustafa sin 35
Rençber 116 oğlu orta boylu kır sakallı Ahmed sin 25	Çiftci 115 hane 40 çeşnici oğlu orta boylu kır sakallı Hüseyin bin Ahmed sin 58	114 oğlu Ahmed sin 2
Çiftci 120 hane 42 Gerenoğlu uzun boylu sarı sakallı Osman sin 50	119 Diğer oğlu Hüseyin sin 4	118 oğlu şab-ı emred Hasan sin 12
124 Diğer oğlu ömer sin 4	123 Diğer oğlu mahmud sin 9	122 Diğer oğlu şab-ı emred Ali sin 12
Çiftci 127 hane 44 Sağiroğlu orta boylu kır sakallı Mustafa bin İbrahim sin 58	Mansûre 126 Biraderi ter bıyıklı mahmud bin Hasan sin 20	Çiftci 125 hane 43 Köse oğlu uzun boylu şab-ı emred Mehmed bin Hasan sin 15
Çiftci 131 hane 45 Banazlı oğlu orta boylu ak sakallı Süleyman bin Ali sin 60	130 Diğer hafidi Mustafa bin Süleyman sin 2	129 hafidi Ahmed bin Süleyman sin 2
Çiftci 134 hane 46 molla İbrahim oğlu orta boylu kır sakallı Ahmed sin 28	133 hane 46 molla İbrahim oğlu orta boylu kır sakallı Osman sin 45	Rençber 128 oğlu orta boylu kır sakallı Süleyman sin 30
139 Diğer oğlu İsmail sin 8	138 oğlu şab-ı emred Süleyman sin 10	132 oğlu orta boylu ter bıyıklı Abbas bin Süleyman sin 28
136 Diğeri Ahmedin oğlu Ali sin 3	Çiftci 137 hane 46 Koca İsmail oğlu orta boylu kırca sakallı Mustafa sin 48	Mansûre 135 Biraderi Mustafa sin 28

Rençber 168 ođlu orta boylu kır sakallı Ali sin 40	Çiftci 167 hane 61 Deli Hüseyin ođlu uzun boylu ak sakallı kel Osman sin 80	166 ođlu Halil sin 2	Çiftci 165 hane 60 Sađır Hasan ođlu orta boylu ak sakallı Mehmed bin İbrahim sin 55
173 Diđer hafidi Mustafa bin İsmail sin 2	172 Diđer hafidi Osman bin Hasan sin 3	171 hafidi Hüseyin bin Ali sin 2	Redif 170 Diđer ođlu ter bıyıklı İsmail sin 25
175 ođlu Hasan sin 10	Çiftci 176 hane 63 Banazlı ođlu uzun boylu kır köse sakallı Osman sin 45	175 ođlu Eyub sin 2	Çiftci 174 hane 62 Deli İbrahim ođlu uzun boylu kır köse sakallı Mehmed sin 25
Rençber 181 ođlu kır sakallı Hüseyin bin Hamza sin 25	Çiftci 180 hane 65 Boşnak ođlu orta boylu ak sakallı Hamza bin Mehmed sin 65	179 ođlu Hüseyin sin 2	Çiftci 178 hane 64 Banazlı ođlu orta boylu köse sakallı Halil sin 30
	184 Diđer ođlu Mehmed sin 2	183 ođlu Ahmed sin 4	Çiftci 182 hane 66 Kureyşođlu orta boylu kumral sakallı Ali sin 32
Çiftci 187 hane 68 Sefer ođlu orta boylu köse kumral sakallı Hüseyin bin Mehmed sin 36		186 ođlu Osman sin 1	Çiftci 185 hane 67 Kureyşođlu uzun boylu köse kumral sakallı Mustafa bin Ali sin 35
	190 ođlu Necib Efendi sin 1	Rençber 189 hane 70 orta boylu kumral bıyıklı minval Mustafa ađa bin Mehmed sin 45	Rençber 188 hane 69 Sefer ođlu orta boylu köse ter bıyıklı Hasan bin Mehmed sin 28
194 ođlu Bekdaş sin 3	193 hane 72 Bekdaşođlu uzun boylu kır sakallı İbrahim bin Bekdaş sin ..	192 emeksiz ođlu Ali bin Halil sin 12	Çiftci 191 hane 71 Ocakođlu orta boylu ak sakallı Halil bin Ahmed sin 55

198 ođlu İbrahim sin 3	Çiftci 197 hane 74 Molla Mustafa ođlu uzun boylu ak sakallı Molla İbrahim sin 60	196 Diđeri Salih bin İbrahim sin 3	Rençber 195 hane 73 Demirci molla İbrahim eytamından Ahmed b. İbrahim sin 6
201 ođlu Hasan bin Ahmed ađa sin 4	Çiftci 200 hane 76 orta boylu kır köse sakallı tekkeli Ahmed ađa bin İsmail sin 40	Çiftci 199 hane 75 uzun boylu ak sakallı Koca Ali bin Mehmed sin 75	
Çiftci 204 hane 78 Kara Mahmud ođlu uzun boylu kırca sakallı Mustafa sin 50	203 ođlu Mustafa sin 2	Çiftci 202 hane 77 İmam ođlu uzun boylu kır sakallı Ali bin Mustafa sin 30	
Rençber 207 hane 80 Mabeynci orta boylu kır sakallı Mehmed bin İbrahim sin 25	206 ođlu Ali sin 1	Çiftci 205 hane 79 Kadir ođlu orta boylu kır sakallı Osman bin Ali sin 40	
210 Diđer ođlu Ali sin 1	209 ođlu Hüseyin sin 4	208 hane 81 Zir Ali ođlu uzun boylu kır sakallı Mehmed bin Ali sin 45	
214 ođlu ter bıyıklı Süleyman sin 18	Çiftci 213 hane 83 Güzgölü ođlu orta boylu sarı sakallı İsmail bin Mehmed sin 40	212 ođlu Veli sin 5	Çiftci 211 hane 82 Sinan ođlu orta boylu kır sakallı İsmail bin Mehmed sin 50
218 Biraderzadesi Mehmed bin Ahmed sin 15	217 Diđer Osman sin 3	216 Diđer ođlu Mustafa sin 4	215 Diđer ođlu şab-ı emred Ahmed sin 5
Mansûre 221 ođlu kumral bıyıklı Hüseyin sin 30	Çiftci 220 hane 85 Çamaşırcı ođlu orta boylu ak sakallı Musa bin Mustafa sin 60	219 hane 84 Aşçıođlu Hüseyin'in eyyamı Hüseyin sin 6	

224 Diğer oğlu Ali sin 5	Redif 223 oğlu uzun boylu ter bıyıklı Ahmed bin Hasan sin 28	Çiftci 222 hane 86 Banazlı oğlu uzun boylu ak sakallı Hasan bin Ali sin 60	
171 hafidi Hasan bin Halil sin 1	Rençber 226 oğlu uzun boylu kaba sakallı Halil sin 30	Çiftci 225 hane 87 Ayıcı oğlu uzun boylu ak sakallı Süleyman bin İbrahim sin 65	
Çiftci 230 hane 90 Abbas oğlu orta boylu sarı bıyıklı Süleyman bin Ali sin 30	Rençber 229 hane 89 Şaban Ali oğlu Şaban sin 8	Çiftci 228 hane 88 Kara Ali oğlu uzun boylu kır sakallı Ali bin Hasan sin 45	
Çiftci 233 hane 92 Çeşnici oğlu orta boylu kır sakallı Hasan bin Ahmed sin 45	Mansûre 232 oğlu ter bıyıklı Hasan bin Mehmed sin 20	Çiftci 231 hane 91 Yusuf oğlu orta boylu ak sakallı Mehmed bin Yusuf sin 58	
236 oğlu uzun boylu ter bıyıklı Mustafa bin Mehmed sin 28	Çiftci 235 hane 93 Çeşnici oğlu uzun boylu kır sakallı Mehmed bin Ahmed sin 50	234 oğlu şab-ı emred İbrahim sin 15	
240 Diğer oğlu Dilsiz Mustafa sin 15	Rençber 239 oğlu ter bıyıklı Ahmed sin 18	Çiftci 238 hane 94 Banazlı oğlu uzun boylu kır sakallı Mehmed bin Ahmed sin 65	237 Diğer oğlu şab-ı emred Süleyman sin 18
244 oğlu Halil sin 1	Çoban 243 hane 96 Alimoğlu uzun boylu sarı sakallı Ahmed sin 25	242 oğlu Ali sin 10	Çiftci 241 hane 95 Alimoğlu uzun boylu sarı köse sakallı Hüseyin bin Ali sin 45
Çiftci 248 hane 98 Karaoğlan oğlu uzun boylu kırca sakallı Veli bin Hasan sin 45	Mansûre 247 Biraderi ter bıyıklı Veli sin 20	246 oğlu Ali bin Mustafa sin 1	Çiftci 245 hane 97 Alimoğlu uzun boylu kır köse sakallı Mustafa sin 45

253 Diğer oğlu Eyub sin 1	252 oğlu Hüseyin sin 6	Çiftci 251 hane 100 Berber Hüseyin oğlu orta boylu sarı sakallı gedik Mahmud bin Hüseyin sin 30	250 Biraderi Süleyman sin 3	Rençber 249 hane 99 Dursun oğlu etbai Mehmed bin Ali sin 5
Rençber 257 hane 103 Topal tilki oğlu orta boylu kumral sakallı İsmail bin Ali sin 45	Çiftci 256 hane 102 Çoban oğlu orta boylu kumral sakallı Mehmed bin İbrahim sin 40	255 oğlu Mahmud sin 4	Çiftci 254 hane 101 Kara Mahmud oğlu uzun Boylu kır sakallı Mahmud sin 45	
Çiftci 260 hane 106 karaca oğlu orta boylu kır sakallı Mustafa bin Mustafa sin 28	Çiftci 259 hane 105 Hocamoğlu orta boylu ter bıyıklı Mehmed bin Süleyman sin 20	Çiftci 258 hane 104 kırca oğlu orta boylu kır sakallı Ali sin 25		
264 oğlu kara sakallı Molla İbrahim sin 30	Çiftci 263 hane 108 Ebecioğlu orta boylu ak sakallı Süleyman bin İbrahim sin 50	262 oğlu Hüseyin sin 1	Rençber 261 hane 107 Banazlı oğlu orta boylu ak sakallı Mehmed bin Ali sin 45	
Rençber 267 hane 111 Bekir oğlu orta boylu kır bıyıklı Abdullah bin Hasan sin 28	Rençber 266 hane 110 Abdullah oğlu kısa boylu sarı Veli sin 35	Rençber 265 hane 109 Çeşneci oğlu kısa boylu kır sakallı Ali bin Musa sin 35		
Redif 271 Diğer oğlu koca Bıyıklı Osman sin 25	Rençber 270 oğlu orta boylu kır sakallı Hasan sin 30	Çiftci 269 hane 112 Etçioğlu uzun boylu ak sakallı İbrahim bin Ali sin 60	268 oğlu Ahmed bin Abdullah sin 3	
274 oğlu orta boylu ter bıyıklı Hüseyin sin 18	Çiftci 273 hane 113 Durali oğlu orta boylu kır sakallı Mustafa sin 40	272 Diğer oğlu ter bıyıklı İbrahim sin 20		
Çiftci 277 hane 114 Döner oğlu orta boylu ak sakallı Mehmed bin Mustafa sin 60	276 Diğer oğlu Ali sin 4	275 Diğer oğlu şab-ı emred Mehmed sin 12		

280
Diğer oğlu
Ali
sin
4

279
oğlu
Süleyman
sin
7

Çiftci 278 hane 115
Murad oğlu uzun boylu kır
sakallı Ali bin Süleyman
sin
30

Rençber 283 hane 118
Abbasoğlu kısa boylu
kır sakallı Mustafa
sin
35

Çiftci 282 hane 117
Kankallıoğlu orta boylu
kır sakallı Ali bin Halil
sin
45

Redif 281 hane 116
Murad oğlu orta boylu
köse kır sakallı Osman
sin
30

287
Diğeri
Osman
sin
8

286
Diğer oğlu
Bekir
sin
10

285
oğlu ter bıyıklı
Ali
sin
20

284 hane 119
Sancakdar uzun boylu
kır sakallı Hacı İbrahim
sin
50

291
Diğer oğlu
Abdullah
sin
6

290
Diğer oğlu
Salih
sin
8

289 hane 120
Salih oğlu uzun boylu
kır sakallı Molla Mehmed
sin
40

288
hafidi
Hüseyin bin Ali
sin
1

295
Diğer oğlu
Mahmud
sin
6

294
Diğer oğlu
Mehmed
sin
8

293
oğlu şab-ı emred
Süleyman
sin
12

Çiftci 292 hane 121
Kasım oğlu uzun boylu
ak sakallı İbrahim
sin
50

298
oğlu
Abdullah
sin
3

Çiftci 297 hane 123
Hermeşli oğlu orta boylu
kara sakallı Ahmed bin Hüseyin
sin
45

Çiftci 296 hane 122
Çatalbaşı uzun boylu
kır sakallı Ahmed
sin
55

Çiftci 300 hane 125
Alimoğlu uzun boylu
kır köse sakallı Osman
sin
35

Çiftci 299 hane 124
Yusuf oğlu orta boylu
kır sakallı Ali bin Yusuf
sin
70

Karye-i Paşa

Rençber 3 Ođlu orta boylu kumral sakallı Hacı Hasan sin 39	7 Diđeri Ali bin Ahmed sin 3	6 ođlu řab-1 emred Muhsin Bin Ahmed sin 12	Çiftçi 2 hane 2 Uzun boylu kır sakallı Hacı Ahmed sin 55	muhtar-ı evvel Çiftçi 5 hane 3 Kara Mehmed ođlu uzun boylu kır sakallı Ahmed sin 50	İmam 1 hane 1 uzun boylu ak sakallı kethüda ođlu Molla Nebi sin 55	4 hafidi Ahmed bin Hacı Hasan sin 5
10 Diđer ođlu kumral sakallı Molla Veli bin Ahmed sin 30	14 ođlu řab-1 emred Mehmed sin 12	Çiftçi 13 hane 5 Ayanođlu orta boylu kırca sakallı Mustafa sin 50	Rençber 9 Ođlu orta boylu köse sakallı İbrahim bin Ahmed sin 35	12 hafidi Ahmed bin İbrahim sin 3	hatip 8 hane 4 Saraçođlu orta boylu kır sakallı hatib Molla Ahmed sin 55	Mansûre 11 Diđer ođlu Ali bin Ahmed sin 25
18 ođlu Abdurrahman bin Süleyman sin 1	21 Diđer ođlu Ahmed sin 8	17 Biraderi orta boylu kır sakallı Süleyman sin 30	16 Diđer ođlu Ali sin 8	20 ođlu řab-1 emred Murad bin Bekir sin 10	15 Diđer ođlu İbrahim sin 10	Çiftçi 19 hane 6 Hacı Musa ođlu uzun boylu köse sakallı Ebu Bekir sin 50
Çiftçi 24 hane 8 Hacı Musa ođlu orta boylu köse kumral sakallı Ömer bin Musa sin 40	27 Diđer ođlu Salih bin Ömer sin 6	23 ođlu Hasan bin Halil sin 8	22 hane 7 Hacı Musa ođlu orta boylu köse kumral sakallı Halil bin Musa sin 35	26 Diđer ođlu Osman bin Ömer sin 10	25 ođlu orta boylu ter bıyıklı Musa bin Ömer sin 17	

Rençber 31 Biraderi orta boylu ter bıyıklı Mustafa sin 32	30 Diğer oğlu Musa sin 1	29 oğlu İsmail sin 3	Çiftçi 28 hane 9 Hacı Musa oğlu orta boylu köse sakallı İbrahim bin İsmail sin 38
Çiftçi 34 hane 11 Osman oğlu uzun boylu kır sakallı Osman sin 30	Çiftçi 33 hane 10 Hacı Musa oğlu orta boylu bıyıklı Süleyman bin Hacı Musa sin 25	32 Diğer oğlu Mehmed Ali sin 25	
Çiftçi 37 hane 13 Veli oğlu uzun boylu ak sakallı Halil sin 70	Rençber 36 oğlu orta boylu ter bıyıklı İsmail sin 25	Çiftçi 35 hane 12 Ayanoğlu uzun boylu ak sakallı Yusuf sin 30	
Mansûre 40 Diğer oğlu şab-ı emred Mehmed sin 15	39 Diğer oğlu sarı sakallı Molla Hüseyin sin 1	Rençber 38 oğlu kısa boylu kır sakallı Hasan bin Halil sin 30	
Rençber 44 Biraderi kısa boylu ter bıyıklı Ali bin Mehmed sin 20	43 Diğer oğlu Mehmed bin Ahmed sin 4	Çiftçi 42 hane 14 Ahmed oğlu uzun boylu kır sakallı Ahmed sin 40	41 Diğer oğlu Osman sin 8
47 hane 16 kara Ali oğlu orta boylu kır sakallı Ömer sin 40	46 Biraderi Osman bin İbiş sin 10	Çiftçi 45 hane 15 Hacı İbiş oğlu uzun boylu kır bıyıklı Mustafa bin İbiş sin 22	
51 oğlu Ahmed bin Hüseyin sin 1	Çiftçi 50 hane 17 Sağıroğlu orta boylu kara sakallı Hüseyin bin Hüseyin sin 45	Mansûre 49 Biraderi köse sakallı İbrahim sin 30	48 oğlu Mehmed bin Ömer sin 2
54 Diğer oğlu ter bıyıklı Mehmed bin İbrahim sin 20	Rençber 53 oğlu uzun boylu sarı köse sakallı Ahmed sin 25	Çiftçi 52 hane 17 Karaoğlan oğlu uzun boylu ak sakallı İbrahim sin 60	

Çiftçi 57 hane 20
Dalyan oğlu orta boylu
köse sakallı Osman
sin
40

Rençber 56
oğlu ter bıyıklı
Receb
sin
22

Çiftçi 55 hane 19
Receb oğlu orta boylu
kara sakallı Mehmed
sin
50

Çiftçi 61 hane 22
Habib oğlu uzun boylu kara
bıyıklı Ahmed bin Hüseyin
sin
25

60
oğlu
Hüseyin
sin
2

59 hane 21
Habib oğlu orta boylu kara
bıyıklı Mehmed bin Hüseyin
sin
25

58
oğlu şab-ı emred
Süleyman
sin
15

64
Diğer oğlu
Osman
sin
5

63
oğlu ter bıyıklı
Mehmed bin Süleyman
sin
25

Çiftçi 62 hane 23
Kara Mehmed oğlu orta boylu
kumral sakallı Süleyman bin İbrahim
sin
45

Rençber 67 hane 26
Onbaşıoğlu orta boylu kırca
kumral sakallı Halil
sin
40

Çiftçi 66 hane 25
Ayanoğlu orta boylu
kırca sakallı Ali
sin
50

Çiftçi 65 hane 24
Bilal oğlu orta boylu kara
kumral sakallı Veli
sin
40

Rençber 70
oğlu kır sakallı
Ahmed bin Mehmed
sin
45

Çiftçi 69 hane 27
Hacıoğlu uzun boylu kırca sakallı
Mehmed bin Mustafa
sin
58

68
oğlu
Mustafa
sin
2

Rençber 74
oğlu orta boylu
kır sakallı İbrahim
sin
30

Çiftçi 73 hane 29
Hacıoğlu orta boylu kırca
sakallı Hüseyin bin Mustafa
sin
70

72
oğlu
Ahmed
sin
1

Çiftçi 71 hane 28
Kahraman oğlu orta boylu
kumral sakallı İsmail
sin
38

78
Diğer oğlu
Eyub
sin
1

77
Diğer oğlu
Mustafa
sin
5

76
oğlu
Mustafa
sin
6

Çiftçi 75 hane 30
Kara Mehmed oğlu uzun boylu
kumral sakallı Hasan
sin
45

81 hane 32
Köseoğlu orta boylu
kumral sakallı Mehmed
sin
32

80
Biraderi şab-ı emred
Mustafa bin Mehmed
sin
18

Rençber 79 hane 31
comız oğlu orta boylu ter bıyıklı
İbrahim bin Mehmed
sin
30

84 Biraderzadesi Ali bin Ali sin 2	Mansûre 83 ođlu Osman bin Ahmed sin 30	Çiftçi 82 hane 33 orta boylu ak sakallı çakal Ali bin Hüseyin sin 58
88 Diđer ođlu Bekir bin Mustafa sin 8	87 Diđer ođlu ter bıyıklı Osman sin 15	Redif 86 ođlu ter bıyıklı Mehmed bin Mustafa sin 22
Çiftçi 85 hane 34 Bilal ođlu orta boylu kır sakallı Mustafa bin Ahmed sin 55	91 hane 36 orta boylu kumral sakallı Berber Halil sin 50	Çiftçi 90 hane 35 Yıvan ođlu orta boylu kumral sakallı Süleyman sin 40
89 hafidi Hasan bin Mehmed sin 8	94 hane 37 Çamaşırcı ođlu orta boylu kumral sakallı Mehmed sin 40	93 Diđer ođlu orta boylu ter bıyıklı Ali bin Halil sin 25
92 Ođlu orta boylu ter bıyıklı Ömer bin Halil sin 22	Rençber 97 Diđer ođlu şab-ı emred İsmail bin Ali sin 15	96 ođlu köse sakallı Molla Mustafa sin 35
Çiftçi 95 hane 38 Yeğenođlu orta boylu ak sakallı Ali bin Mustafa sin 60	Rençber 100 ođlu orta boylu kumral sakallı Mehmed bin Süleyman sin 28	Çiftçi 99 hane 40 Süleyman ođlu uzun boylu ak sakallı Süleyman sin 100
Çiftçi 98 hane 39 Yeğenođlu orta boylu şab-ı emred Ahmed bin Hüseyin sin 16	Çiftçi 103 hane 42 Aşkarođlu orta boylu sarı sakallı Hüseyin bin Süleyman sin 50	102 ođlu Süleyman sin 5
Çiftçi 101 hane 41 orta boylu kumral sakallı Molla Halil bin Süleyman sin 40	107 ođlu Süleyman sin 1	Çiftçi 106 hane 43 Tekkeli ođlu orta boylu sarı sakallı Hüseyin bin Süleyman sin 30
105 Diđer ođlu İbrahim bin Hasan sin 4	104 ođlu Ahmed bin Hasan sin 8	

Rençber 110 oğulluğu Ömer sin 25	Çiftçi 109 hane 45 Çiloğlan oğlu uzun boylu kumral sakallı Mustafa sin 40	108 hane 44 softa oğlu orta boylu sarı sakallı Mehmed bin İsmail sin 38
Rençber 113 hane 46 Sağır oğlu orta boylu köse sakallı İbrahim sin 38	112 Diğer oğlu Yusuf bin Mustafa sin 4	Redif 111 oğlu Mustafa sin 25
117 Diğer oğlu Mustafa sin 1	116 Diğer oğlu Mehmed sin 5	115 oğlu Ahmed sin 8
Redif 121 Biraderi orta boylu kır sakallı Hasan sin 30	120 Oğlu İsmail bin Mehmed sin 1	Çiftçi 114 hane 47 Bilal oğlu orta boylu kır sakallı İbrahim sin 38
Redif 124 Biraderi orta boylu ter bıyıklı Hüseyin sin 20	119 hane 49 Çiftçi Mercan oğlu uzun boylu kırca sakallı Mehmed sin 47	118 hane 48 Musdan oğlu kısa boylu şab-ı emred Mustafa bin İbrahim sin 11
127 oğlu Ali sin 2	123 hane 50 Bozoğlan oğlu uzun boylu kırca sakallı Veli sin 43	Rençber 122 Diğer Biraderi ter bıyıklı Hüseyin sin 25
130 Diğer oğlu Mehmed sin 1	126 hane 52 Çiftçi Yakub oğlu orta boylu köse sakallı Halil İbrahim sin 35	Çiftçi 125 hane 51 Yakub oğlu uzun boylu kır köse sakallı musa bin Yakub sin 35
133 hane 55 Çiftçi Musdanoğlu orta boylu kumral sakallı Halil sin 40	129 oğlu Hüseyin sin 5	müderriş 128 hane 53 orta boylu kır sakallı elhac Hasan Efendi sin 65
132 oğlu Mustafa sin 3	131 hane 54 Çiftçi Börkoğlu uzun boylu kır sakallı İbrahim sin 35	

136
Diğer oğlu
Hasan
sin
1

135
Diğer oğlu
İbrahim
sin
6

134
oğlu
Mustafa
sin
8

Çiftçi 139 hane 57
İsa oğlu orta boylu kır sakallı
Osman bin Süleyman
sin
60

Redif 138
Biraderi uzun boylu
ter bıyıklı Ali
sin
28

Çiftçi 137 hane 56
Musdanoğlu kısa boylu köse
kumral sakallı Ahmed
sin
35

142
Diğer oğlu
Osman
sin
5

141
Diğer oğlu
şab-ı emred Ali
sin
18

Mansûre 140
oğlu ter bıyıklı
Süleyman
sin
22

Çiftçi 145 hane 59
Küçük Ahmed oğlu orta boylu
kumral sakallı Hüseyin
sin
45

144
oğlu
Halil
sin
2

Çiftçi 143 hane 58
Kethüda oğlu uzun boylu
kumral sakallı Mustafa
sin
40

Çiftçi 148 hane 60
Deli Hasanoğlu uzun boylu
kır sakallı Çakal Hasan
sin
65

147
Diğer oğlu
Ali
sin
5

Rençber 146
oğlu ter bıyıklı
Ahmed
sin
16

152
Diğer oğlu
Ali bin Hasan
sin
12

151
Diğer oğlu
şab-ı emred Ömer
sin
18

Rençber 150
Diğer oğlu ter bıyıklı
İbrahim
sin
20

Redif 149
oğlu kara bıyıklı
Ahmed bin Hasan
sin
26

155
Yeğeni orta boylu
Hüseyin
sin
28

Çiftçi 154 hane 62
Yusufoğlu uzun boylu
kır sakallı Mehmed
sin
50

153 hane 61
Velioğlu Mustafanın eytamı
Hüseyin
sin
4

159 oğlu
Mehmed
sin
2

Çiftçi 158 hane 64
Küçük Ahmedoğlunun kayını
orta boylu köse sakallı Süleyman
sin
35

157 oğlu
Mehmed
sin
5

Çiftçi 156 hane 63
Kayısıoğlu orta boylu
kumral sakallı Ali bin Mehmed
sin
40

Çiftçi 162 hane 66
Yusufoğlu uzun boylu
ak sakallı Molla Süleyman
sin
60

Rençber 161
oğlu orta boylu
köse sakallı Mahmud
sin
25

Çiftçi 160 hane 65
Nacaklıoğlu orta boylu
kır sakallı Hasan
sin
60

Redif 165 hane 68
Kara Mehmedoğlu orta boylu
ter bıyıklı Mehmed
sin
25

Rençber 164 hane 67
KaraAlioğlu orta boylu
kır sakallı Mehmed
sin
60

163
oğlu
Yusuf
sin
6

Çiftçi 168 hane 69
Orta boylu kırca sakallı
Hacı Himmet
sin
65

167
Diğer Biraderi
Süleyman
sin
13

166
Biraderi
şab-ı emred Hüseyin
sin
15

Çiftçi 171 hane 71
Dayı Hüseyinoğlu orta boylu
köse sakallı İsmail bin Hüseyin
sin
30

170
oğlu
İbrahim
sin
4

Çiftçi 169 hane 70
Cemşircioğlu orta boylu
kır sakallı Hamza
sin
40

173 hane 72
Yavanoğlu eytamı
Ali bin Ali
sin
40

172
oğlu
Abdullah bin İsmail
sin
2

EL CÜZ-Ü SALİS

KARYE-İ HIRKA

3 oğlu Mustafa bin Ahmed sin 10	Çiftçi 2 Biraderi uzun boylu kumral sakallı Ahmed bin Mehmed sin 40	muhtar- 1 evvel imam 1 hane 1 Uzun boylu kara köse sakallı molla Mehmed bin Mehmed sin 48	
Çiftçi 6 hane 3 Eydinilioğlu uzun boylu kumral sakallı Osman bin Halil sin 45	Rençber 5 Biraderi şab-ı emred Mehmed sin 18	Çiftçi 4 hane 2 İmamoğlu uzun boylu ter bıyıklı İbrahim sin 25	
10 oğlu İbrahim sin 1	Redif 9 hane 4 Eydinilioğlu orta boylu sarı sakallı Süleyman bin Halil sin 28	8 Diğer oğlu Mehmed Ali sin 1	7 oğlu Halil sin 4
Çiftçi 13 hane 7 Çolak Mehmedoğlu uzun boylu Köse sakallı İsmail bin Mehmed sin 30	Çiftçi 12 hane 6 Çolak Mehmedoğlu uzun boylu kumral sakallı Mustafa bin Mehmed sin 40	Çiftçi 11 hane 5 Eydinilioğlu orta boylu ter bıyıklı Ahmed sin 18	
Çiftçi 16 hane 8 Çolak Mehmedoğlu uzun boylu kır köse sakallı Süleyman bin Mehmed sin 25	Redif 15 Biraderi uzun boylu ter bıyıklı Abbas bin Mehmed sin 25	14 oğlu Mehmed bin İsmail sin 2	
20 Diğer oğlu ter bıyıklı İbrahim sin 20	Redif 19 Oğlu kumral bıyıklı Mehmed bin Osman sin 28	Çiftçi 18 hane 9 Kethüdaoğlu uzun boylu ak sakallı Osman bin Bekir sin 70	17 oğlu Mehmed sin 1
24 hafidi Mustafa bin Mehmed sin 1	23 Diğer oğlu Hüseyin sin 7	22 Diğer oğlu Bekir sin 9	21 Diğer oğlu şab-ı emred Ömer sin 19
28 Diğeri Ahmed sin 1	27 Diğer oğlu İsmail sin 3	26 Oğlu Halil sin 9	Çiftçi 25 hane 10 Bekir Kethüdaoğlu uzun boylu kumral sakallı Ali bin Bekir sin 35

Rençber 31 Ođlu orta boylu kumral sakallı Ali sin 35	Çiftçi 30 hane 12 Banazlıođlu orta boylu ak sakallı Mehmed bin Hüseyin sin 70	Rençber 29 hane 11 İmamođlu orta boylu kır sakallı Molla Halil bin İbrahim sin 50		
Rençber 35 hane 13 İlyasođlu uzun boylu ak sakallı Osman sin 65	34 Diđeri Ahmed sin 1	33 Diđer hafidi Mehmed sin 3	32 hafidi Hüseyin bin Ali sin 10	
Çiftçi 39 hane 14 İlyasođlu orta boylu kır sakallı Molla Osman bin Mehmed sin 35	38 Diđer Mehmed sin 6	37 Diđer ođlu Ali sin 13	36 ođlu Mustafa sin 15	
42 Diđer ođlu Mustafa sin 9	41 Diđer ođlu şab-ı emred Mehmed sin 14	Rençber 40 ođlu ter bıyıklı İbrahim sin 15		
Redif 45 Diđer ođlu ter bıyıklı Ahmed bin Hüseyin sin 20	44 ođlu orta boylu ter bıyıklı Osman sin 25	Çiftçi 43 hane 15 Molla Hüseyinođlu uzun boylu kır sakallı Hüseyin bin Ali sin 55		
49 Biraderi Halil sin 8	Çiftçi 48 hane 17 Musaođlu orta boylu Şab-ı emred Musa sin 18	47 ođlu Süleyman sin 1	Çiftçi 46 hane 16 Çakal Süleymanođlu uzun boylu sarı sakallı Hüseyin sin 35	
52 ođlu Mehmed sin 12	Çiftçi 51 hane 19 Gayeođlu orta boylu kır sakallı Ahmed bin Mehmed sin 38	50 hane 18 Ceniođlu orta boylu şab-ı emred Mustafa bin Mustafa sin 18		
57 Diđer Mehmed sin 11	56 ođlu şab-ı emred Süleyman sin 15	Çiftçi 55 hane 21 Samiođlu orta boylu kır sakallı Ahmed bin Sami sin 48	54 ođlu ter bıyıklı Mustafa sin 15	53 hane 20 Karaaliođlu orta boylu ak sakallı Ahmed bin Ali sin 65

60 Diğer oğlu şab-ı emred Hüseyin sin 14		Rençber 59 oğlu orta boylu ter bıyıklı Ahmed sin 22	Çiftçi 58 hane 22 Kaba Hüseyinoğlu orta boylu kır sakallı Mustafa bin Ahmed sin 45
64 Diğeri Ali sin 3	63 Diğer oğlu Abdullah sin 4	62 oğlu Osman sin 11	Çiftçi 61 hane 23 Kadınoğlu uzun boylu kır sakallı Ali bin Osman sin 40
Çiftçi 68 hane 25 Dursunoğlu orta boylu kır sakallı Mehmed sin 38	67 hafidi Hüseyin bin Murad sin 7	66 oğlu köse sakallı Molla Murad sin 38	Çiftçi 65 hane 24 Muradoğlu kısa boylu ak sakallı Hüseyin bin Murad sin 67
Çiftçi 72 hane 26 Dervişıoğlu orta boylu kır sakallı Osman sin 40	71 Diğer oğlu Ömer sin 1	70 Diğer oğlu İbrahim sin 3	69 oğlu İbrahim sin 7
76 Diğer oğlu Veli sin 9	Redif 75 Diğer oğlu ter bıyıklı Halil sin 20	Çiftçi 74 Oğlu uzun boylu sarı sakallı Mehmed sin 38	Çiftçi 73 hane 27 Vicekoğlu orta boylu ak sakallı Veli bin Mehmed sin 55
80 Diğer oğlu Hüseyin sin 10	79 Diğer oğlu Mehmed sin 19	Rençber 78 oğlu orta boylu şab-ı emred Veli sin 30	Çiftçi 77 hane 28 Sarioğlu uzun boylu kır sakallı Ali bin İsmail sin 48
83 oğlu İbrahim sin 2		Rençber 82 hane 30 Koca Osmanoğlu orta boylu kır sakallı Osman bin sin 35	81 hane 29 Orta boylu kır sakallı Şağban oğlu Süleyman sin 35
Mansûre 87 Diğer İbrahim bin Ali sin 15	Rençber 86 Diğer oğlu şab-ı emred Musa sin 20	Mansûre 85 oğlu ter bıyıklı Mustafa bin Ali sin 20	Çiftçi 84 hane 31 Musaoğlu orta boylu sarı sakallı Ali sin 55

Redif 90
Ođlu uzun boylu ter bıyıklı
Mustafa bin İsmail
sin
28

Çiftçi 89 hane 33
Sarıođlu uzun boylu
kırca sakallı İsmail
sin
50

Çiftçi 88 hane 32
Memişođlu uzun boylu
ter bıyıklı Hasan bin Hasan
sin
18

Çiftçi 94 hane 34
Molla İbrahimođlu orta boylu
kırca sakallı Mustafa
sin
48

93
Diđeri
İbrahim
sin
4

92
Diđer ođlu
Halil
sin
10

Rençber 91
Diđer ođlu şab-1 emred
Ali
sin
15

Rençber 97
Diđer ođlu ter bıyıklı
Halil
sin
20

Çiftçi 96 hane 35
Halilođlu uzun boylu sarı
köse sakallı Hasan
sin
35

Rençber 95
Ođlu şab-1 emred
Osman
sin
12

100
ođlu
Halil
sin
4

Çiftçi 99 hane 36
Uzun boylu köse sakallı
İbrahim
sin
30

Mansûre 98
Diđer Biraderi ter bıyıklı
Musa
sin
22

103
Babalığı orta boylu kır sakallı
Ekinlili Ahmed Ađa
sin
50

102
Biraderi
Halil
sin
6

101 hane 37
Kabaşođlu orta boylu
şab-1 emred Hasan
sin
16

107
Diđer ođlu
Halil
sin
2

106
Diđer ođlu
Hasan
sin
3

Mansûre 105
Ođlu ter bıyıklı
Mehmed
sin
20

Çiftçi 104 hane 38
Kayıođlu uzun boylu kırca
sakallı Mahmud bin Mehmed
sin
45

Rençber 110
Ođlu orta boylu kır bıyıklı
Ali bin Halil
sin
25

Çiftçi 109 hane 40
Kılınçođlu uzun boylu ak
sakallı Halil bin Ali
sin
55

108 hane 39
Çilođlanın eytamı
Ali bin İbrahim
sin
10

113
Ođlu
Ali
sin
9

Çiftçi 112 hane 42
Kışođlu orta boylu ak sakallı
Hüseyn bin İbrahim
sin
65

111 hane 41
Hacı Kerimođlu Halil eytamı
Kerim
sin
10

Çiftçi 116 hane 44
Kocabıykoğlu orta boylu kır
köse sakallı Mehmed bin Mustafa
sin
20

Rençber 115
Biraderi Şab-ı emred
dilsiz Mehmed
sin
16

Çiftçi 114 hane 43
Dombayoğlu orta boylu ter
bıyıklı Ahmed bin Mehmed
sin
22

Rençber 119
Biraderi Şab-ı emred
Abbas
sin
13

Çiftçi 118 hane 45
Dombayoğlu uzun boylu
kır sakallı Mustafa
sin
35

Mansûre 117
Biraderi ter bıyıklı
Hüseyin
sin
20

122
Oğlu
Hüseyin
sin
5

Rençber 121 hane 47
Köseoğlu orta boylu kumral
sakallı Mahmud bin Ömer
sin
45

Rençber 120 hane 46
Köseoğlu orta boylu
ak sakallı Abdullah
sin
60

126
Oğlu
Mehmed bin Ali
sin
3

Rençber 125
Biraderi kumral sakallı
Ali bin Hüseyin
sin
30

124
Oğlu
Hüseyin bin Ahmed
sin
4

Çiftçi 123 hane 48
Çolakoğlu uzun boylu kumral
sakallı Ahmed bin Hüseyin
sin
40

Çiftçi 129 hane 50
Öksüzöğlü orta boylu ak sakallı
Mehmed bin Süleyman
sin
65

Rençber 128
Biraderi ter bıyıklı
Mehmed
sin
28

Çiftçi 127 hane 49
Tarakçioğlu uzun boylu kumral
sakallı Hüseyin bin Süleyman
sin
35

Çiftçi 133 hane 52
Molla İbrahimöğlü orta boylu
ak sakallı Ahmed bin Osman
sin
50

Çiftçi 132 hane 51
KabaHüseyinoğlu orta boylu
ter bıyıklı Osman
sin
25

131
hafidi
Mehmed b.Süleyman
sin
6

Rençber 130
Oğlu kır sakallı
Süleyman
sin
38

137
Diğeri
Mehmed
sin
2

136
Diğeri oğlu
Ahmed
sin
5

135
Oğlu
İsmail
sin
10

Çiftçi 134 hane 53
Molla Ahmedoğlu orta
boylu köse sakallı İlyas
sin
40

140
Diğeri oğlu
Mehmed
sin
7

139
Oğlu
Ömer
sin
10

Çiftçi 138 hane 54
Kadınosmanoğlu kısa boylu sarı
köse sakallı Süleyman b.Ömer
sin
38

Rençber 144 Biraderi sarı bıyıklı Süleyman sin 30	Çiftçi 143 hane 56 Alçıelli uzunboylu kır sakallı Mehmed sin 45	142 Oğlu Ahmed sin 6	Çiftçi 141 hane 55 Ahmedoğlu orta boylu sarı köse sakallı Ali bin Ahmed sin 40
Rençber 148 Biraderi uzun boylu sarı sakallı Osman sin 30	147 Oğlu İbrahim sin mer	Çiftçi 146 hane 58 Deveoğlu orta boylu kır sakallı Mustafa bin Mehmed sin 38	Çiftçi 145 hane 57 Çabaoğlu orta boylu köse sakallı Mehmed Ali sin 25
Çiftçi 151 hane 59 Bazaloğlu orta boylu kır sakallı Molla Mustafa sin 68	150 Diğer Biraderi Ali sin 15	149 Diğer Biraderi ter bıyıklı Mehmed sin 20	
154 Oğlu Murad sin 7	Çiftçi 153 hane 60 Orta boylu kır sakallı Mehmed Ali sin 45	Rençber 152 Oğlu Mehmed Ali sin 18	
157 Diğer oğlu Ali sin 1	156 Oğlu Abdurrahman sin 3	Çiftçi 155 hane 61 Deveoğlu Mehmedinoğlu uzun boylu kumral sakallı Osman sin 40	
160 Oğlu Mehmed Ali sin 1	Çiftçi 159 hane 63 İbrahimioğlu orta boylu kır sakallı Hüseyin bin Osman sin 45	Çiftçi 158 hane 62 Kılınçoğlu uzun boylu kır sakallı Kara Hüseyin b. Abdullah sin 35	
Redif 163 Diğer Oğlu ter bıyıklı Mehmed bin sin 18	162 Oğlu uzun boylu kır sakallı Ali sin 35	Çiftçi 161 hane 63 Türkmenoğlu uzun boylu ak sakallı Ali bin Mehmed sin 65	

KARYE-İ DÜZAĞAÇ

3 Diğer Ođlu Mustafa sin 8	İmam 2 hane 1 ođlu Orta boylu kara sakallı Mehmed sin 28	İmam numro 1 hane 1 Orta boylu ak sakallı Hacı Ahmed bin Musa sin 57
Çiftçi 6 hane 2 Karaođlanođlu uzun boylu ak sakallı Molla İsmail sin 57	5 Diğer Ođlu Hüseyin sin 1	4 Diğer Ođlu Ahmed sin 7
Çiftçi 9 hane 3 Emirođlu orta boylu ak sakallı Hacı Hasan sin 40	8 Diğer Ođlu Hüseyin sin 5	7 Ođlu Mustafa sin 10
12 Gulamı Said sin 20	11 Diğer Ođlu Mustafa sin 1	10 Ođlu Mehmed Emin sin 9
Çiftçi 15 hane 5 İmamođlu uzun boylu kumral sakallı Mehmed bin İbrahim sin 40	Rençber 14 hane 4 Biraderi uzun boylu kır bıyıklı Mustafa bin Süleyman sin 20	Çiftçi 13 hane 4 Celbiođlu uzun boylu kır sakallı çoban Hasan bin Süleyman sin 40
Çiftçi 18 hane 7 İmamođlu uzun boylu sarı bıyıklı Hüseyin bin İbrahim sin 20	Çiftçi 17 hane 6 İmamođlu uzun boylu kumral sakallı Halil bin İbrahim sin 28	16 Ođlu İbrahim sin 11
22 hafidi Mustafa bin Halil sin 1	Redif 21 Diğer Ođlu kır bıyıklı Ömer sin 25	Rençber 20 Ođlu orta boylu kır sakallı Halil sin 28
Çiftçi 25 hane 10 Davul Hasanođlu orta boylu sarı sakallı Ahmed sin 47	Rençber 24 Biraderzadesi orta boylu şab-ı emred Musa bin Mustafa sin 18	Çiftçi 19 hane 8 Halilođlu uzun boylu ak sakallı Molla Abdullah sin 70
		Çiftçi 23 hane 9 Molla musaođlu uzun boylu sakallı Muhammed sin 30

Mansûre	28		27		26
	Kara Mehmedođlu eytamı		Biraderzadesi		Ođlu
	Süleyman		Mehmed		Ali
	sin		sin		sin
	27		9		2
Çiftçi	31	hane 12	Rençber	30	Çiftçi
	Resulođlu orta boylu		Ođlu şab-1 Emred		Resulođlu orta boylu
	kır sakallı Mustafa		İsmail		kır sakallı Halil
	sin		sin		sin
	48		12		48
Çiftçi	34	hane 13		33	Rençber
	Çarkaođlu orta boylu ak		hafidi		Ođlu orta boylu kır bıyıklı
	sakallı Köse Mehmed		Mehmed		Resul
	sin		sin		sin
	70		1		24
Çiftçi	37	hane 14	Rençber	36	Rençber
	Turgudođlu orta boylu kır		Emeksizođlu şab-1 emred		Ođlu orta boylu kırca
	sakallı Mehmed bin Ahmed		Mehmed bin Süleyman		sakallı Hüseyin
	sin		sin		sin
	42		13		42
Çiftçi	40	hane 15		39	
	Turgudođlu orta boylu kumral		Diđer ođlu		38
	sakallı Hüseyin bin Ahmed		Mustafa		Ođlu
	sin		sin		Hüseyin
	43		3		sin
					5
Çiftçi	43	hane 16		42	
	Habibođlu orta boylu ak		Biraderi orta boylu		41
	sakallı Hüseyin bin Habib		kır sakallı Hüseyin		Ođlu
	sin		sin		Ahmed
	60		25		sin
					7
Çiftçi	46	hane 17	Mansûre	45	Rençber
	tasmacıođlu orta boylu ak		Diđer ođlu ter bıyıklı		Ođlu orta boylu kumral
	sakallı Osman bin Mustafa		Habib		sakallı Ali
	sin		sin		sin
	60		22		30
Rençber	49		Mansûre	48	Rençber
	Diđer ođlu şab-1 emred		Diđer ođlu ter bıyıklı		Ođlu orta boylu
	Mustafa		Hüseyin		Yahya
	sin		sin		sin
	16		23		28

Rençber 52 Diğer oğlu ter bıyıklı İsmail sin 20	Mansûre 51 Oğlu Mustafa sin 22	Çiftçi 50 hane 18 tasmacıoğlu uzun boylu ak sakallı İsmail bin Mustafa sin 70		
Çiftçi 55 hane 20 Ferdemoğlu uzun boylu sarı sakallı Mustafa Ali b. Mehmed sin 38	Rençber 54 Oğlu sarı köse sakallı Hüseyin sin 23	Çiftçi 53 hane 19 Ferdemoğlu uzun boylu ak sakallı Mehmed bin Osman sin 80		
59 Diğer oğlu Mehmed sin 1	Rençber 58 Oğlu şab-ı emred Yusuf sin 12	Çiftçi 57 hane 21 Ferdemoğlu uzun boylu kır sakallı Osman bin Mehmed sin 45	56 Oğlu Mustafa sin 8	
Alil 62 hane 23 Şabanoğlu orta boylu ak sakallı Ömer sin 80	mecnun 61 Biraderi Hasan sin 20	Çiftçi 60 hane 22 Kadiroğlu orta boylu sarı sakallı Osman sin 44		
65 Biraderi orta boylu kır sakallı Hüseyin bin Halil sin 30	64 Oğlu Mehmed sin 1	Çiftçi 63 hane 24 Sağır Haliloğlu orta boylu köse sakallı Hasan bin Halil sin 40		
Çiftçi 68 hane 26 Molla Hasanoğlu orta boylu ak sakallı Ali sin 65	67 Oğlu Ali sin 3	Çiftçi 66 hane 25 Topal Abdullohoğlu uzun boylu kır sakallı Ahmed sin 33		
72 Oğlu Mehmed sin 1	Çiftçi 71 hane 27 Osmancıkoğlu uzun boylu kırca sakallı Osman bin Mehmed sin 33	70 Diğer oğlu Mustafa sin 5	69 Oğlu şab-ı emred Hasan sin 12	
77 Diğeri Ahmed sin 5	Redif 76 Oğlu kır bıyıklı Hüseyin sin 27	Çiftçi 75 hane 29 Habiboğlu orta boylu ak sakallı Ömer bin Habib sin 55	74 Oğlu Mustafa sin 1	Çiftçi 73 hane 28 Molla Hasanoğlu orta boylu kır sakallı Süleyman b. Hasan sin 44

Rençber 81 Diğer Biraderi İsmail sin 19	Rençber 80 Biraderi Mehmed sin 20	Çiftçi 79 hane 31 Hacıoğlu orta boylu kır bıyıklı Hüseyin bin Hasan sin 25	Çiftçi 78 hane 30 Habiboğlu Ömerin oğlu uzun boylu kır sakallı Musa sin 43
Redif 85 Diğer oğlu şab-1 emred Mehmed sin 25	Rençber 84 oğlu orta boylu kır sakallı Mustafa sin 37	Çiftçi 83 hane 33 Haliloğlu orta boylu ak sakallı Süleyman bin Mehmed sin 57	Çiftçi 82 hane 32 Devacioğlu orta boylu kır köse sakallı Mehmed bin Mustafa sin 35
Çiftçi 88 hane 35 Uzun boylu köse kır sakallı çoban Osman bin Süleyman sin 45	Rençber 87 Oğlu orta boylu kır bıyıklı Hüseyin sin 25	Çiftçi 86 hane 34 Çavışoğlu orta boylu ak sakallı Osman sin 60	
Demirci 91 hane 36 Demirci uzun boylu sarı sakallı Osman bin Hasan sin 47	90 Diğer oğlu Ahmed sin 2	89 Oğlu Süleyman sin 4	
Rençber 95 Biraderi orta boylu kır sakallı Mustafa bin Mehmed sin 37	94 Diğer oğlu Ali sin 3	93 Oğlu Ahmed sin 10	Çiftçi 92 hane 37 Caferoğlu orta boylu kır sakallı Mehmed bin Mehmed sin 58
99 Diğeri Ali sin 2	98 Diğer oğlu Hasan sin 8	Redif 97 oğlu orta boylu kır bıyıklı Mustafa sin 27	Çiftçi 96 hane 38 Hamzaoğlu orta boylu ak sakallı Süleyman bin Ali sin 62
Rençber 103 Biraderi orta boylu kır sakallı Hasan bin İsa sin 47	102 Diğer oğlu Mehmed Emin sin 8	101 Oğlu şab-1 emred Ebu Bekir sin 14	Çiftçi 100 hane 39 Molla İsa oğlu orta boylu ak sakallı Osman bin İsa sin 57
107 Diğer oğlu Musa sin 8	106 Diğer oğlu şab-1 emred Osman sin 12	Rençber 105 Oğlu orta boylu sarı sakallı İbrahim sin 35	Çiftçi 104 hane 40 İnoğlu orta boylu ak sakallı Hüseyin bin Veli sin 60

110
Diğer hafidi
Mustafa b. İbrahim
sin
1

109
Diğer hafidi
Veli b. İbrahim
sin
3

108
hafidi
Süleyman b. İbrahim
sin
5

Rençber 113
Diğer oğlu şab-1 emred
Hasan
sin
14

Mansûre 112
Oğlu orta boylu ter bıyıklı
Mehmed
sin
18

Çiftçi 111 hane 41
Çavlıoğlu orta boylu kır sakallı
Hüseyin bin Hasan
sin
55

116
Diğer oğlu
Hüseyin
sin
1

115
Diğer oğlu
Osman
sin
7

Rençber 114
Diğer oğlu şab-1 emred
Süleyman
sin
12

119
Diğer oğlu
Halil
sin
1

118
Oğlu
Ali
sin
5

Çiftçi 117 hane 42
Mihrioğlu orta boylu sarı
kır sakallı Mehmed bin Mustafa
sin
60

Çiftçi 122 hane 45
Hacı oğlu orta boylu kır sakallı
İsmail bin Hacı Halil
sin
50

121 hane 44
Hacı Turgut oğlu orta boylu
ak sakallı Hüseyin bin İbrahim
sin
70

Çiftçi 120 hane 43
Halil oğlu Hüseyin oğlu uzun
boylu sarı sakallı Murad
sin
47

125
Diğer oğlu
Hüseyin
sin
1

124
Diğer oğlu
Hasan
sin
3

123
Oğlu
Ahmed
sin
5

Rençber 128
Gediz kazasından uzun boylu
kır sakallı Ahmed dayı
sin
50

Rençber 127
Diğer emeksiz oğlu orta boylu
Mustafa bin Mehmed
sin
10

Rençber 126
Emeksiz oğlu orta boylu
şab-1 emred Ahmed bin Mehmed
sin
13

KARYE-İ KILINÇASLAN

Redif 3 ođlu uzun boylu köse kumral sakallı Ali bin Ömer sin 30	Muhtar-i evvel 2 hane 2 Hüseyin beyođlu uzun boylu kır sakallı Ömer bin Halil sin 50	İmam numro 1 hane 1 Orta boylu ak sakallı Hacı Halil Efendi sin 60
6 Diđer ođlu İsmail bin Ömer sin 7	5 Diđer ođlu Abdullah sin 12	Rençber 4 Diđer ođlu sarı sakallı İbrahim bin Ömer sin 28
9 Diđer hafidi Hasan b. İbrahim sin 1	8 hafidi Halil b. İbrahim sin 2	7 Diđeri Hüseyin sin 2
Çiftçi 12 hane 4 Veli ođlu uzun boylu ter bıyıklı İsmail bin Veli sin 25	11 Ođlu Murad sin 1	Muhtar-i sani 10 hane 3 Mercimekci ođlu orta boylu köse kumral sakallı Mahmud b.İbrahim sin 45
15 Diđer ođlu Ali sin 2	14 Ođlu Süleyman sin 4	Çiftçi 13 hane 5 Hacı Süleymanođlu orta boylu kumral sakallı Hacı Veli sin 40
18 Diđer ođlu Osman sin 1	17 Ođlu Mehmed b. Abdullah sin 3	Rençber 16 Biraderi orta boylu sarı kumral sakallı Abdullah sin 35
22 Diđeri Ali sin 8	Mansûre 21 Diđer ođlu ter bıyıklı Hüseyin sin 20	Rençber 20 Ođlu orta boylu sarı bıyıklı Mehmed sin 25
Rençber 25 hane 8 Kodalođlu orta boylu kır bıyıklı topal Mahmud sin 25	24 Ođlu Hasan sin 3	Çiftçi 19 hane 6 Uzun boylu ak sakallı Halil bin İbrahim sin 70
		Çiftçi 23 hane 7 Deli Halilođlu orta boylu köse sakallı öksüz İbrahim sin 35

29 hane 8 İsaoğlu orta boylu şab-ı emred Osman sin 12	Mansûre 28 Emmizadesi Mehmed bin Ömer sin 20	27 Diğeri Eyub sin 4	26 Biraderzadesi Ömer b. Abdullah sin 6
Çiftçi 32 hane 10 Musdanoğlu orta boylu kumral sakallı çolak Ahmed sin 40		31 Diğeri Biraderi Ahmed sin 8	30 Biraderi İbrahim sin 8
Çiftçi 35 hane 11 Musdanoğlu uzun boylu sarı bıyıklı Halil bin Mehmed sin 25		34 Diğeri oğlu Mahmud b. Ahmed sin 1	33 Oğlu Mustafa b. Ahmed sin 5
Redif 38 Emeksizoglu orta boylu ter bıyıklı molla Hüseyin b. İsmail sin 20	Çiftçi 37 hane 12 Şehirlioglu kısa boylu ak sakallı Halil sin 60		36 Biraderi ter bıyıklı Ali sin 15
Çiftçi 41 hane 13 Üstekoglu uzun boylu kır bıyıklı Ali sin 22	40 Diğeri emeksizoglu Halil bin İsmail sin 8		39 Diğeri emeksizoglu Eyub bin İsmail sin 10
Çiftçi 44 hane 14 Zevrencioglu uzun boylu kumral sakallı İbrahim sin 45	43 Diğeri Biraderi şab-ı emred Mehmed sin 12	Rençber 42 Biraderi ter bıyıklı İbrahim sin 15	
Redif 48 Biraderi uzun boylu ter bıyıklı Mehmed sin 25	47 Diğeri oğlu Mustafa sin 4	46 Diğeri oğlu Hüseyin sin 6	45 Oğlu Ahmed sin 10
Rençber 51 oğlu İbrahim bin Ömer sin 3	Çiftçi 50 hane 15 Kethüdaoğlu orta boylu kumral sakallı Ömer bin İbrahim sin 40		49 Diğeri Biraderi şab-ı emred Ali sin 15
Mansûre 56 Biraderi Süleyman sin 15	55 Oğlu İbrahim sin 2	Çiftçi 54 hane 16 Dermanoğlu orta boylu ak sakallı Ahmed bin Mehmed sin 58	Mansûre 53 Diğeri Biraderi ter bıyıklı Ahmed bin sin 25
			Rençber 52 Biraderi orta boylu kır sakallı Halil sin 28

Redif 59 Diğer oğlu ter bıyıklı Abdullah sin 25	Rençber 58 Oğlu orta boylu ter bıyıklı Hüseyin bin Halil sin 28	Çiftçi 57 hane 17 Üzümcüoğlu uzun boylu kırca sakallı Halil sin 55
Çiftçi 63 hane 19 Esiroğlu orta boylu kırca sakallı molla Hüseyin bin Halil sin 45	Çiftçi 62 hane 18 Tüfcüoğlu uzun boylu kırca sakallı Hüseyin bin Halil sin 45	61 hafidi Mustafa b. Hüseyin sin 2
67 Biraderzadeleri Halil b. Mustafa sin 12	66 Diğer oğlu Mehmed sin 3	65 Oğlu Mahmud sin 6
71 Diğeri İsmail b. Mustafa sin 2	70 Diğeri Eyub b. Mustafa sin 3	69 Diğeri Ahmed b. Mustafa sin 5
74 Diğer oğlu köse sakallı Hasan bin Ali sin 15	Rençber 73 Oğlu orta boylu kır sakallı Kadir sin 25	Çiftçi 72 hane 20 Kadın Hasanoğlu orta boylu ak sakallı Ali bin Hasan sin 60
Çiftçi 78 hane 22 Hüseyin beyoğlu orta boylu kırca sakallı Mehmed b. Halil sin 45	77 Diğer oğlu İbrahim sin 2	76 Oğlu Murad sin 3
Redif 82 Oğlu kır bıyıklı Osman sin 28	81 hane 23 Kadimoğlu uzun boylu kır sakallı Hüseyin sin 65	Çiftçi 75 hane 21 Kalyoncuoğlu uzun boylu kır köse sakallı Hüseyin b. İbrahim sin 40
86 Diğer oğlu Hüseyin b. Ali sin 2	85 Oğlu Abdullah b. Ali sin 4	80 Diğer oğlu Ali sin 3
		79 Oğlu Hüseyin sin 6
		83 Diğer oğlu ter bıyıklı Mustafa bin Hüseyin sin 20
		Çiftçi 84 hane 24 Deli Alioğlu orta boylu kır sakallı Ali bin Ali sin 35

90 Diğer oğlu Hüseyin sin 1	89 Oğlu Abdullah b. Ömer sin 6	Çiftçi 88 hane 25 Deli Alioğlu orta boylu kırca sakallı Ömer bin Ali sin 45	Mansûre 87 Biraderi ter bıyıklı Mehmed bin Abdullah sin 20
Çiftçi 94 hane 27 Kethüdaoğlu kısa boylu kırca sakallı Süleyman b. Halil sin 50	Mansûre 93 Biraderi ter bıyıklı Hasan bin Hamza sin 22	92 Oğlu eyub bin Mehmed sin 4	Çiftçi 91 hane 26 Hamzaoğlu uzun boylu kumral sakallı Mehmed bin Hamza sin 42
98 Diğeri İbrahim sin 3	97 Oğlu Mahmud sin 5	Çiftçi 96 hane 29 Kethüdaoğlu orta boylu sarı köse sakallı Osman bin Halil sin 40	Çiftçi 95 hane 28 Kethüdaoğlu kısa boylu ter bıyıklı İsmail bin Halil sin 45
102 Biraderi ter bıyıklı Ömer sin 15	Çiftçi 101 hane 30 Davazlıoğlu orta boylu kumral bıyıklı Mehmed bin Ömer sin 22	Mansûre 100 Biraderi Abdullah sin 18	99 Diğer oğlu Hasan sin 3
106 Diğeri İbrahim b. İsmail sin 2	105 Oğlu Mehmed b. İsmail sin 6	Çiftçi 104 hane 32 Mercimekcioğlu orta boylu kumral sakallı İsmail b. Mehmed sin 32	Çiftçi 103 hane 31 Mercimekcioğlu orta boylu taze sakallı Hüseyin bin İbrahim sin 25
Çiftçi 110 hane 34 Davudoğlu uzun boylu ak sakallı Ahmed b. Davud sin 60	109 Emeksizioğlu Ali sin	108 Oğlu Hasan bin Murad sin 1	Çiftçi 107 hane 33 Mercimekcioğlu orta boylu köse sakallı Murad bin Mehmed sin 18
114 Diğer oğlu Ömer b. Mehmed sin 2	113 Diğer oğlu Osman b. Mehmed sin 5	112 Oğlu Ahmed b. Mehmed sin 7	Rençber 111 Oğulluğu sarı kumral sakallı Mehmed sin 30
	117 Diğer oğlu Hasan sin 2	116 oğlu İbrahim sin 5	Rençber 115 hane 35 Bölükbaşıoğlu orta boylu kumral sakallı Mehmed bin İbrahim sin 35

Çiftçi 120 hane 37
Kavaloğlu orta boylu
köse sakallı İsmail bin Ömer
sin
40

119
Oğlu
Ali
sin
20

Rençber 118 hane 36
Uzun boylu köse sakallı
çetik Hasan
sin
40

123
Diğer Biraderi Şab-ı emred
Hüseyin
sin
18

Rençber 122
Biraderi orta boylu sarı bıyıklı
Hasan bin Ömer
sin
28

121
Oğlu
Ali
sin
3

125 hane 39
Kavaloğlu Ahmedin eytamı
Mehmed
sin
6

Çiftçi 124 hane 38
Hüseyin beğoğlu orta boylu
ter bıyıklı Hacı Ahmed
sin
28

KARYE-İ BULCA

Çiftçi 3 hane 3 Ömer ağaoğlu orta boylu kır sakallı Ahmed sin 30	2 hane 2 İsmail Efendioğlu orta boylu kır sakallı Mehmed Emin sin 35	Muhtar-ı evvel 1 hane 1 Osmanağa oğlu uzun boylu kara sakallı Mustafa bin Osman sin 40	
7 Diğer Biraderi ter bıyıklı Yusuf sin 20	6 Biraderi ter bıyıklı İbrahim sin 21	5 hane 4 Orta boylu kara sakallı Ali bin sin 25	4 Oğlu Ömer sin 5
11 Diğer oğlu Mustafa sin 13	Redif 10 Diğer oğlu Ahmed sin 15	Rençber 9 Oğlu uzun boylu kır sakallı Ali sin 28	Çiftçi 8 hane 5 Kürtoğlu orta boylu kırca sakallı Hüseyin bin Ali sin 50
Çoban 15 Merkumun çobanı köse Musa oğlu Ahmed sin 30	14 hafidi Satılmış bin Ali sin 3	13 Diğer oğlu İbrahim sin 1	12 Diğer oğlu Süleyman sin 8
19 Diğer oğlu şab-ı emred Alişan sin 16	18 Diğer oğlu ter bıyıklı İsmail sin 22	17 Oğlu ter bıyıklı İbrahim sin 25	Rençber 16 hane 6 Kürtoğlu orta boylu kumral sakallı Mehmed sin 40
23 Diğeri Hüseyin sin 8	Rençber 22 Oğlu şab-ı emred Ahmed sin 15	Muhtar-ı sani 21 hane 7 Hacı abdi oğlu uzun boylu kırca sakallı Hüseyin sin 50	20 Diğer oğlu İbrahim sin 1
Çiftçi 27 hane 9 Koca Ahmedoğlu orta boylu kır bıyıklı Ahmed bin Halil sin 35	26 Diğer oğlu Osman sin 1	25 Oğlu Yahya sin 3	Çiftçi 24 hane 8 Koca Ahmedoğlu orta boylu kumral sakallı Mehmed b. Osman sin 35

31 Ođlu Mehmed sin 3	Çiftçi 30 hane 11 Oruçođlu orta boylu köse sakallı Mustafa sin 35	29 Ođlu Hasan sin 1	Çiftçi 28 hane 10 Oruçođlu orta boylu kırca sakallı Ahmed bin İbrahim sin 35
Çiftçi 35 hane 13 Oruçođlu uzun boylu sarı bıyıklı Halil sin 35	34 Diđer ođlu Ömer sin 2	33 Ođlu Ahmed sin 3	Çiftçi 32 hane 12 Oruçođlu orta boylu kumral sakallı Ali bin İbrahim sin 30
	38 Diđer Biraderi şab-ı emred İbrahim sin 15	Mansûre 37 Diđer Biraderi Mehmed sin 18	Mansûre 36 Biraderi Süleyman sin 25
42 Diđer Hasan Hüseyin sin 1	41 Diđer ođlu Salih sin 3	40 Ođlu Satılmış sin 8	Çiftçi 39 hane 14 Komşuođlu uzun boylu kır sakallı İsmail bin Süleyman sin 65
Çiftçi 46 hane 16 Orta boylu köse kır sakallı Halil sin 30	45 Diđer ođlu Bekir sin 1	44 Ođlu Osman sin 8	Çiftçi 43 hane 15 Orta boylu kumral sakallı Deveci Mehmed sin 35
50 Diđer ođlu Mustafa sin 1	49 Diđer ođlu Ahmed sin 3	48 Ođlu Osman sin 7	Çiftçi 47 hane 17 Kırmızıođlu orta boylu köse kumral sakallı Abdullah sin 43
Çiftçi 54 hane 19 Dibekođlu orta boylu kumral sakallı Ahmed sin 40	53 Diđer ođlu Mustafa sin 7	52 Ođlu ter bıyıklı Mehmed bin Ali sin 20	Çiftçi 51 hane 18 Orta boylu kır sakallı Ali sin 50
Çiftçi 58 hane 20 Kırkaođlu orta boylu ak sakallı Hasan sin 50	57 Diđer ođlu Hüseyin sin 1	56 Diđer ođlu Hüseyin sin 3	55 Ođlu Mustafa sin 5
61 Diđer ođlu Halil sin 6		60 Diđer ođlu Ali sin 8	59 Ođlu Mehmed sin 10

KARYE-İ MAHMARİ

Çiftçi 3 hane 2
İmamoğlu Uzun boylu
kır sakallı Ömer bin Hüseyin
sin
53

Rençber 2
Uzun boylu ter bıyıklı
İbrahim
sin
18

imam 1 hane 1
Uzun boylu kır sakallı
Hacı Mehmed oğlu Ahmed
sin
53

Çiftçi 6 hane 3
İmamoğlu Uzun boylu
kır sakallı Ali bin Hüseyin
sin
38

5
Diğeri
Hasan
sin
1

4
oğlu
Hüseyin
sin
11

10
Oğlu şab-ı emred
Abdullah
sin
13

Çiftçi 9 hane 4
İmamoğlu orta boylu kır sakallı
Hüseyin bin Hüseyin
sin
33

8
Diğeri
Mehmed
sin
1

7
oğlu
Ali
sin
5

Çiftçi 14 hane 5
Haliloğlu uzun boylu kır sakallı
molla Ahmed bin Hasan
sin
58

13
Diğeri oğlu
Ali
sin
1

12
Diğeri oğlu
Hasan
sin
3

11
Diğeri oğlu
Mehmed
sin
5

18
Diğeri oğlu
Osman
sin
4

17
Diğeri oğlu
Halil
sin
9

Rençber 16
Diğeri oğlu
şab-ı emred Ahmed
sin
13

Mansûre 15
oğlu orta boylu ter bıyıklı
Ali
sin
25

Çiftçi 22 hane 7
Haliloğlu orta boylu kırca
sakallı Ömer bin Hasan
sin
37

21
Diğeri oğlu
Hüseyin
sin
7

Rençber 20
oğlu uzun boylu ter bıyıklı
Hasan
sin
20

Çiftçi 19 hane 6
Haliloğlu orta boylu kır sakallı
Süleyman bin Süleyman
sin
47

26
oğlu
Abdullah
sin
3

Çiftçi 25 hane 8
Hacı Abdullahoğlu orta boylu
siyah sakallı Hacı Süleyman
sin
28

24
Diğeri oğlu
Süleyman
sin
1

23
oğlu
Mehmed
sin
7

Rençber 29
oğlu şab-ı emred
Ahmed
sin
14

Çiftçi 28 hane 10
İmamoğlu uzun boylu köse
kır sakallı Hacı Feyzullah bin Ahmed
sin
58

talebe 27 hane 9
Hacı Abdullahoğlu uzun boylu
ter bıyıklı Ahmed bin Hacı Abdullah
sin
18

Çiftçi 32 hane 11
Muhaciroğlu orta boylu ak
sakallı Mehmed bin İsmail
sin
77

31
Diğer oğlu
Ömer
sin
7

30
Diğer oğlu
Abdullah
sin
5

Rençber 36
oğlu şab-ı emred
Süleyman
sin
15

Çiftçi 35 hane 12
Kavioğlu uzun boylu köse kır
sakallı İbrahim bin Hüseyin
sin
40

Rençber 34
Diğer oğlu şab-ı
emred İbrahim
sin
13

Rençber 33
oğlu şab-ı
emred Mustafa
sin
15

Redif 39
oğlu orta boylu sarı
bıyıklı Süleyman
sin
23

Çiftçi 38 hane 13
Hacı İbrahim oğlu orta boylu
kır sakallı Hacı Mehmed
sin
50

37
Diğer oğlu
Şab-emred Mehmed
sin
12

Çiftçi 42 hane 15
Hacı İbrahim oğlu orta boylu kırca
sakallı Himmet bin Hacı İbrahim
sin
50

kiracı 41 hane 14
Hacı Mehmed oğlu uzun boylu kır
köse sakallı Ahmed bin Hacı Mehmed
sin
30

40
Diğer oğlu
ter bıyıklı Himmet
sin
18

Rençber 45
Biraderi
şab-ı emred Mustafa
sin
12

Çiftçi 44 hane 16
Hacı İbrahim oğlu uzun boylu
şab-ı emred Hüseyin bin Mustafa
sin
18

Rençber 43
oğlu
şab-ı emred Ahmed
sin
15

48
oğlu
Ahmed
sin
1

Çiftçi 47 hane 18
Hacı İbrahim oğlu uzun boylu kır
köse sakallı Osman bin İbrahim
sin
28

Çiftçi 46 hane 17
Hacı İbrahim oğlu orta boylu kırca
kumral sakallı Ali bin İbrahim
sin
38

52
Diğer oğlu
Süleyman
sin
9

Dilsiz 51
Diğer oğlu
Şab-emred Yusuf
sin
16

Rençber 50
oğlu uzun boylu
ter bıyıklı Mustafa
sin
18

Çiftçi 49 hane 19
Mustafaoğlu uzun boylu kır
köse sakallı Mahmud bin Mustafa
sin
53

55
Diğer oğlu
Mehmed
sin
1

54
Diğer oğlu
Hasan
sin
5

53
Diğer oğlu
Hüseyin
sin
7

Çiftçi 58 hane 20 Karaođlanođlu kısa boylu ak sakallı Ali bin Süleyman sin 70	57 Ođlu Mustafa sin 1	Çiftçi 56 hane 20 Mustafaođlu orta boylu kırca sakallı Osman bin Mustafa sin 35
Çiftçi 62 hane 22 Cin Ahmedođlu uzun boylu kırca ter bıyıklı Mehmed b. Ahmed sin 20	61 Diđer hafidi Halil b. İsmail sin 1	60 hafidi Mustafa bin İsmail sin 5
66 Hafidi Ali bin Halil sin 3	Redif 65 Diđer ođlu ter bıyıklı Abdullah sin 23	Rençber 64 Ođlu uzun boylu kır sakallı Halil sin 38
70 Diđer ođlu İbrahim sin 10	Rençber 69 Diđer ođlu uzun boylu ter bıyıklı Mehmed sin 18	Mansûre 68 Ođlu uzun boylu kır bıyıklı Veli sin 20
74 Diđer ođlu Veli sin 1	73 Diđer ođlu Mehmed sin 3	72 Ođlu Ali sin 9
77 Biraderi Hasan bin Mehmed sin 7	Çiftçi 76 hane 26 Hacı Mehmedođlu orta boylu ter bıyıklı Abdullah bin Mehmed sin 18	Çiftçi 67 hane 24 Veliođlu orta boylu kır sakallı Süleyman bin Veli sin 43
Çiftçi 80 hane 28 Kaba Halilođlu uzun boylu kırca sakallı Ahmed bin Halil sin 43	79 Ođlu Veli sin 1	Redif 75 Biraderi uzun boylu ter bıyıklı Ahmed bin Ahmed sin 18
Çiftçi 83 hane 31 Kureyşođlu orta boylu kırca sakallı Hasan bin Mehmed sin 48	Çiftçi 82 hane 30 Abdullođlu uzun boylu ter bıyıklı Hasan bin Mustafa sin 20	78 hane 27 Arabođlu orta boylu kır sakallı Hüseyn bin Abdullah sin 38
		Çiftçi 81 hane 29 Kaba Halilođlu uzun boylu kır sakallı Süleyman bin Halil sin 34

	86 Diğer oğlu Abdullah sin 6		85 Diğer oğlu Mehmed sin 9	Rençber 84 hane 32 Oğlu orta boylu şab-ı emred Ali sin 15
	89 Diğer oğlu orta boylu kırca sakallı Hacı Halil Hoca sin 48		Rençber 88 Oğlu uzun boylu kırca sakallı Osman sin 50	87 hane 32 Halil beğöğlü uzun boylu ak sakallı Mustafa bin Halil sin 110
Redif 93 Oğlu uzun boylu ter bıyıklı Ali sin 19	Çiftçi 92 hane 33 Çolakoğlu kısa boylu kırca sakallı Ahmed bin Ali sin 58		91 Diğer hafidi Hasanın oğlu Mustafa b. Hasan sin 1	Rençber 90 hafidi orta boylu kara köse sakallı Hasan sin 35
	98 Diğeri Mehmed sin 1	97 Diğer oğlu Mahmud sin 3	96 Diğer oğlu Hüseyin sin 6	95 Diğer oğlu İbrahim sin 9
	101 Diğer oğlu Ali sin 3		100 Oğlu Mehmed sin 7	Rençber 94 Diğer oğlu şab-ı emred Hasan sin 15
	105 Biraderi uzun boylu kır sakallı Hacı Mustafa sin 38	104 Diğer oğlu Süleyman sin 3	Rençber 103 Oğlu uzun boylu ter bıyıklı Ali sin 18	Çiftçi 99 hane 34 Çolakoğlu uzun boylu kır sakallı Osman bin Mehmed sin 38
	Çiftçi 108 hane 36 Mahmudoğlu orta boylu ak sakallı Ali bin Mahmud sin 70		Rençber 107 Diğer Biraderi orta boylu kır köse sakallı Molla Osman sin 28	106 Oğlu İbrahim sin 8
Rençber 112 Diğer oğlu taze sakallı Molla Osman sin 25	Redif 111 Diğer oğlu ter bıyıklı Halil sin 28		Rençber 110 Diğer oğlu orta boylu kır sakallı Hüseyin sin 32	Rençber 109 Oğlu uzun boylu köse kumral sakallı Mehmed sin 38

115
Diğer hafidi
Hasan bin Mehmed
sin
10

Rençber 114
Diğer hafidi şab-ı emred
Süleyman bin Mehmed
sin
15

Rençber 113
hafidi uzun boylu ter bıyıklı
Hüseyin bin Mehmed
sin
20

Çiftçi 118 hane 37
Zobuhakoğlu uzun boylu
ak sakallı İslam bin Mehmed
sin
50

117
Diğer hafidi
Abdullah bin Halil
sin
5

116
Yine hafidi
Ali bin Hüseyin
sin
5

121
Diğer oğlu
Ahmed bin Ali
sin
4

120
Oğlu
Mehmed bin Ali
sin
6

Rençber 119
Biraderi orta boylu kırca
sakallı Ali bin Mehmed
sin
44

Çiftçi 124 hane 39
Bazaloğlu orta boylu kır
sakallı Mehmed bin İbrahim
sin
38

123
Oğlu
İbrahim
sin
2

Çiftçi 122 hane 38
Araboğlu uzun boylu kumral
sakallı Mehmed bin Ömer
sin
38

Çiftçi 128 hane 40
Badaloğlu orta boylu sarı
sakallı Hüseyin bin İbrahim
sin
38

127
Diğer oğlu
Ahmed
sin
1

126
Diğer oğlu
İbrahim
sin
3

125
Oğlu
Yusuf
sin
7

Rençber 131 hane 42
Dericioğlu eytamı şab-ı
emred Mehmed bin Ali
sin
14

Çiftçi 130
Biraderi orta boylu kır
bıyıklı Hüseyin
sin
28

Çiftçi 129 hane 41
Badaloğlu orta boylu kır
bıyıklı Mahmud bin İbrahim
sin
25

Rençber 135
Diğer oğlu şab-ı emred
Mehmed
sin
15

Rençber 134
Oğlu ter bıyıklı
Ömer
sin
20

Çiftçi 133 hane 43
Araboğlu uzun boylu kumral
sakallı Süleyman bin Ömer
sin
45

132
Biraderi
Mustafa
sin
8

140 Mansûre 139
Diğeri şab-ı emred Diğeri ter bıyıklı
Hüseyin Hasan
sin sin
15 20

Mansûre 138
Oğlu kır bıyıklı
Abdullah
sin
28

Çiftçi 137 hane 44
Hüseyinoğlu orta boylu
ak sakallı Ali bin Hüseyin
sin
53

136
Diğer oğlu
Abdullah
sin
5

144 Diğer oğlu Hüseyin sin 5	143 Diğer oğlu Nebi sin 8	142 Oğlu Hasan sin 10	Çiftçi 141 hane 45 Nebioğlu orta boylu ak sakallı Osman bin Nebi sin 60
Rençber 147 Diğer oğlu orta boylu şab-ı emred Ömer sin 13	Rençber 146 Oğlu orta boylu ter bıyıklı Mustafa sin 18	Çiftçi 145 hane 46 Köseoğlu orta boylu sarı köse sakallı Mehmed bin Ali sin 47	
Çiftçi 151 hane 48 Hacı İbrahim oğlu Hüseyinin oğlu Hüseyin sin 15	150 Diğer oğlu Ali sin 1	149 Oğlu Ömer sin 8	Çiftçi 148 hane 47 Köseoğlu uzun boylu köse sakallı Hasan bin Ali sin 38
Rençber 154 Oğlu uzun boylu kır sakallı Salih sin 35	Çiftçi 153 hane 50 Hacıoğlu uzun boylu ak sakallı Ömer bin Mahmud sin 65	Mansûre 152 hane 49 Köseoğlu orta boylu kır bıyıklı Süleyman bin Ali sin 25	
158 Diğer hafidi Ahmed bin Mehmed sin 1	157 Diğer hafidi Ömer bin Mehmed sin 8	156 hafidi Süleyman b. Salih sin 9	Rençber 155 Diğer oğlu uzun boylu kır sakallı Mehmed sin 32
Rençber 161 Diğer oğlu orta boylu şab-ı emred Mustafa sin 13	Mansûre 160 hane 52 Kureyşoğlu orta boylu ter bıyıklı Hasan sin 23	Çiftçi 159 hane 51 Kureyşoğlu orta boylu kumral sakallı Ahmed bin Hasan sin 25	
Çiftçi 164 hane 55 Sonbancıoğlu orta boylu köse kır sakallı Mehmed b. Mehmed sin 38	Çiftçi 163 hane 54 Abaoğlu uzun boylu köse sarı sakallı Hasan sin 28	Çiftçi 162 hane 53 Sonbancıoğlu orta boylu ak sakallı molla Ali bin Mehmed sin 70	
Rençber 167 Oğlu uzun boylu kır köse sakallı Hüseyin sin 28	Çiftçi 166 hane 56 GökHasanoğlu kısa boylu ak sakallı Yusuf bin Hasan sin 63	165 Oğlu şab-ı emred Süleyman sin 15	

171
hafidi
Ahmed bin Hüseyin
sin
1

Rençber 170
Diğer oğlu
şab-ı emred Ali
sin
13

Rençber 169
Diğer oğlu ter
bıyıklı Mehmed
sin
18

Mansûre 168
Diğer oğlu uzun boylu
kır bıyıklı Hasan
sin
23

174
Diğer oğlu
Hüseyin
sin
10

Rençber 173
Oğlu uzun boylu ter bıyıklı
Mehmed
sin
18

Çiftçi 172 hane 57
Bayramoğlu uzun boylu ak
sakallı Bayram bin Mustafa
sin
57

Rençber 177
Diğer oğlu
şab-ı emred Ahmed
sin
13

Rençber 176
Oğlu uzun boylu ter bıyıklı
Mustafa
sin
18

Çiftçi 175 hane 58
Bayramoğlu orta boylu kır
sakallı Hüseyin bin Mustafa
sin
47

180
Oğlu
Halil
sin
1

Rençber 179
Biraderi orta boylu
kumral sakallı Hasan
sin
21

Redif 178 hane 59
Bayramoğlu uzun boylu kır
bıyıklı Mehmed bin Mustafa
sin
28

18
3
Diğer oğlu
Abdullah
sin
1

182
Oğlu
Mustafa
sin
8

Çiftçi 181 hane 60
Bayramoğlu uzun boylu sarı
kırca sakallı Süleyman b. Mustafa
sin
38

Rençber 186
Oğlu orta boylu kır bıyıklı
Halil
sin
18

kiracı 185 hane 62
Mahmudoğlu orta boylu sarı
sakallı Mahmud bin Mehmed
sin
48

Çiftçi 184 hane 61
Dericioğlu uzun boylu kır
bıyıklı Hasan bin Mustafa
sin
28

Rençber 189
Oğlu
şab-ı emred Mehmed
sin
13

Çiftçi 188 hane 64
Abaoğlu orta boylu kır sakallı
Ahmed bin Mustafa
sin
43

Rençber 187 hane 63
Mahmudoğlu orta boylu sarı
köse sakallı İsa bin Mehmed
sin
38

193
Oğlu
Yusuf
sin
2

Çiftçi 192 hane 65
Abaoğlu uzun boylu sarı sakallı
Hüseyin bin Yusuf
sin
34

191
Oğlu Mustafa
bin Süleyman
sin
2

Kiracı 190
Biraderi orta boylu
sarı sakallı Süleyman
sin
38

Rençber 196 hane 66
Çorbacı Hasanmoğlu orta boylu
ter bıyıklı Osman bin Hasan
sin
19

195
Abisi uzun boylu ak sakallı
Ali bin Satılmış
sin
90

Mansûre 194
Biraderi uzun boylu kır
bıyıklı İbrahim
sin
28

Çiftçi 199 hane 68
Poyrazoğlu uzun boylu kır
köse sakallı Mehmed bin Halil
sin
30

198
Bozoğlan oğlu
Hüseynin eytamı Hüseyn
sin
9

Mansûre 197
Biraderi uzun boylu kır
bıyıklı Ali
sin
25

Redif 202
Oğlu uzun boylu ter bıyıklı
Mehmed
sin
25

Çiftçi 201 hane 69
Poyrazoğlu uzun boylu sarı
köse sakallı Osman bin Mehmed
sin
45

Rençber 200
Biraderi şab-ı emred
Halil
sin
13

Rençber 205 hane 70
Kocabaşoğlu uzun boylu kumral
köse sakallı Halil bin Abdullah
sin
41

204
Diğer oğlu
Süleyman
sin
5

Rençber 203
Diğer oğlu şab-ı emred
Ali
sin
15

209
Diğeri
Mehmed
sin
1

208
Oğlu
Ali bin Hasan
sin
3

Çiftçi 207 hane 72
Evcioğlu uzun boylu sarı
köse sakallı Hasan bin Ahmed
sin
38

Çiftçi 206 hane 71
Kara Ömeroğlu orta boylu
sarı bıyıklı Osman bin Ömer
sin
18

Redif 212
Oğlu uzun boylu ter bıyıklı
Ahmed
sin
20

Çiftçi 211 hane 73
Abaoğlu uzun boylu kır sakallı
Hüseyn bin Süleyman
sin
45

Mansûre 210
Biraderi uzun boylu sarı
bıyıklı Hüseyn
sin
25

216
Oğlu
Süleyman
sin
10

Çiftçi 215 hane 74
Kazıcıoğlu orta boylu kır sakallı
Mehmed bin Mahmud
sin
38

214
hafidi
Hüseyn bin Ahmed
sin
1

213
Diğer oğlu şab-ı emred
Himmet
sin
18

219
Oğlu
Mahmud bin Yusuf
sin
2

Rençber 218
Biraderi uzun boylu kır sakallı
Yusuf
sin
35

217
Diğer oğlu
İbrahim
sin
1

222 Diğer oğlu Abdülkadir sin 8	Rençber 221 Oğlu uzun boylu kır bıyıklı Yusuf sin 32	Çiftçi 220 hane 75 Banbukoğlu uzun boylu köse kırca sakallı Ali bin Yusuf sin 50	
Çiftçi 225 hane 77 Karanlıoğlu uzun boylu sarı sakallı Mehmed bin Mehmed sin 42	Rençber 224 Oğlu uzun boylu ter bıyıklı Süleyman sin 20	Çiftçi 223 hane 76 Pelivanoğlu uzun boylu sarı köse sakallı Ali bin İbrahim sin 53	
229 Diğeri İbrahim sin 5	228 Oğlu Hüseyin sin 10	Çiftçi 227 hane 78 Molla Hüseyinoğlu orta boylu sarı sakallı Veli bin Hüseyin sin 38	226 Oğlu Abdullah sin 2
Çiftçi 232 hane 81 Uzun Alioğlu uzun boylu kır sakallı Osman bin Ali sin 45	Çiftçi 231 hane 80 Çavuşoğlu orta boylu kır sakallı Süleyman bin Hüseyin sin 38	Rençber 230 hane 79 Kırlı Veli oğlu uzun boylu kır sakallı Hüseyin bin Veli sin 35	
Çiftçi 236 hane 82 Uzun Alioğlu uzun boylu kırca sakallı Mahmud bin Ali sin 40	235 Diğeri Süleyman sin 5	234 Diğer oğlu Ali sin 8	Rençber 233 Oğlu uzun boylu kır bıyıklı Mehmed sin 23
Berber 239 Hane 85 Uzun boylu ak sakallı berber Hüseyin bin Ali sin 58	Rençber 238 Hane 84 Ak Mehmedoğlu orta boylu ak sakallı Mustafa bin Mehmed sin 58	Rençber 237 Hane 83 Kocaoğlu orta boylu şab-ı emred Mustafa bin Abdullah sin 12	
Çiftçi 242 hane 87 Ölmezoğlu uzun boylu ak sakallı Hasan bin Halil sin 48	Çiftçi 241 hane 86 Deli Hüseyinoğlu uzun boylu ter bıyıklı Ali bin Hüseyin sin 18	Rençber 240 Oğlu orta boylu ter bıyıklı Ali sin 16	
Rençber 246 Diğer Biraderi şab-ı emred Abdülkerim sin 15	Rençber 245 Biraderi ter bıyıklı Mehmed sin 18	Çiftçi 244 hane 88 Mamacıoğlu uzun boylu kır sakallı Hüseyin bin Mehmed sin 38	Rençber 243 Oğlu ter bıyıklı Süleyman sin 18

Rençber 249
Diğer oğlu şab-ı emred
Osman
sin
13

Rençber 248
Oğlu orta boylu ter bıyıklı
Ahmed
sin
18

247 hane 89
Kocabaşoğlu uzun boylu sarı
kırca sakallı Hüseyin bin Hasan
sin
50

Rençber 252
Oğlu şab-ı emred
İsmail
sin
13

Çiftçi 251 hane 91
Köseoğlu orta boylu
kumral sakallı Ali bin Ali
sin
40

Çiftçi 250 hane 90
Abbasoğlu uzun boylu sarı köse
kır sakallı Hasan bin İbrahim
sin
50

255
Diğer oğlu
Osman
sin
4

Talebe 254
Oğlu şab-ı emred
Molla İsmail
sin
12

Çiftçi 253 hane 92
Hüseyinoğlu uzun boylu
kır sakallı molla Halil bin Osman
sin
50

Çiftçi 258 hane 94
Köseoğlu orta boylu
sarı bıyıklı Ahmed bin Ömer
sin
25

257
Oğlu
Mustafa
sin
5

Çiftçi 256 hane 93
Araboğlu uzun boylu
kır sakallı Osman bin Ömer
sin
50

KARYE-İ NUH

3 Diğer oğlu Hüseyin sin 4	2 Oğlu İsmail sin 10	İmam numro 1 hane 1 Orta boylu kır sakallı Molla Ahmed bin Ahmed sin 50
6 Diğer hafidi Halil sin 2	5 hafidi Abdurrahman sin 4	Çiftçi 4 hane 2 İmamoğlu orta boylu ak sakallı Abdullah bin Ahmed sin 60
Çiftçi 9 hane 4 Aşkaroğlu uzun boylu ak sakallı Ahmed bin İbrahim sin 55	Rençber 8 Merkumun hanesinden glandıras karyesinden orta boylu kır sakallı Halil bin Ahmed sin 35	Çiftçi 7 hane 3 Aşkaroğlu uzun boylu ak sakallı hacı Ali bin İbrahim sin 60
Rençber 12 Oğulluğu orta boylu ter bıyıklı Halil bin İbrahim sin 19	11 Diğer oğlu Osman sin 1	10 Oğlu İbrahim sin 5
15 Diğer oğlu şab-1 emred Hasan sin 17	Redif 14 Oğlu uzun boylu ter bıyıklı Hüseyin sin 20	Çiftçi 13 hane 5 Aşkaroğlu uzun boylu sarı kırca sakallı Ömer bin İbrahim sin 52
Rençber 18 Biraderi orta boylu kır sakallı Osman bin Halil sin 38	Çiftçi 17 hane 7 Kel Haliloğlu uzun boylu kır sakallı Kadir sin 45	Rençber 16 hane 6 Yavaşoğlu orta boylu kır sakallı İbrahim bin Süleyman sin 43
Rençber 21 Oğlu uzun boylu kır sakallı Ali sin 30	Çiftçi 20 hane 8 Yunusoğlu uzun boylu kır sakallı Mehmed bin Yunus sin 75	Rençber 19 Diğer Biraderi orta boylu kır sakallı Halil bin Halil sin 28
Çiftçi 24 hane 9 Yunusoğlu uzun boylu kır sakallı Hasan sin 47	23 Diğer oğlu Yunus sin 7	Rençber 22 Diğer oğlu şab-1 emred İbrahim sin 12

28 Ođlu řab-1 emred Ömer sin 10	Çiftçi 27 hane 10 Kara köseođlu uzun boylu kır sakallı Hasan bin Mehmed sin 50	26 Diđer ođlu İsmail sin 1	25 Ođlu Yunus sin 5
31 Ođlu Mustafa bin Mehmed sin 1	Rençber 30 Biraderi orta boylu kır sakallı Mehmed bin Mehmed sin 45	Rençber 29 Ođulluđu uzun boylu ter bıyıklı Mustafa sin 18	
Rençber 34 Diđer ođulluđu uzun boylu ter bıyıklı Süleyman sin 18	Mansûre 33 Ođulluđu uzun boylu ter bıyıklı Ahmed bin Mehmed sin 20	Çiftçi 32 hane 11 Deli ođlanođlu kısa boylu kumral sakallı Mahmud bin Hasan sin 45	
Çiftçi 37 hane 13 İmamođlu orta boylu ak sakallı Hüseyin bin Halil sin 60	Çiftçi 36 hane 12 İmamođlu orta boylu ter bıyıklı Halil bin Abdullah sin 18	Rençber 35 Diđer ođulluđu uzun boylu kır sakallı Osman sin 30	
Rençber 40 Diđer ođulluđu řab-1 emred Ali sin 14	Mansûre 39 Diđer ođulluđu orta boylu ter bıyıklı Halil sin 22	Rençber 38 Ođulluđu orta boylu kır sakallı Mahmud sin 30	
Rençber 43 Diđer ođlu řab-1 emred Musa sin 15	Mansûre 42 Ođlu orta boylu ter bıyıklı Mustafa sin 20	Çiftçi 41 hane 14 Musaođlu orta boylu kır sakallı Ebu Bekir sin 58	
Rençber 47 Ođlu orta boylu kır sakallı Mehmed sin 37	Çiftçi 46 hane 16 Molla Nebiođlu orta boylu ak sakallı Süleyman sin 60	45 Ođlu Hasan sin 1	Çiftçi 44 hane 15 Musaođlu orta boylu kır sakallı Osman bin Musa sin 35
51 Diđer hafidi Süleyman b. Mehmed sin 2	50 hafidi İbrahim b. Mehmed sin 3	Rençber 49 Diđer ođlu orta boylu ter bıyıklı Nebi sin 18	Mansûre 48 Diđer ođlu orta boylu ter bıyıklı Hüseyin sin 27

Rençber 56 Diğer Biraderi uzun boylu kumral sakallı Yakub b.Halil sin 25	55 Ođlu Halil b. İbrahim sin 1	Rençber 54 Biraderi orta boylu kır sakallı İbrahim bin Halil sin 30	53 Ođlu Mehmed b. Hasan sin 1	Çiftçi 52 hane 17 Çakalođlu orta boylu kır sakallı Hüseyin bin Halil sin 55
Çiftçi 59 hane 20 Ömerođlu uzun boylu kır sakallı Hasan sin 42	Çiftçi 58 hane 19 Kör Ahmedođlu uzun boylu kır sakallı Hüseyin sin 50	Çiftçi 57 hane 18 Hacı Veliöđlu orta boylu kır sakallı İbrahim bin Ali sin 50		
Çiftçi 62 hane 21 Topal Süleymanođlu orta boylu kır sakallı Mehmed sin 58	61 Diğer ođlu Mehmed sin 1	Mansûre 60 Ođlu uzun boylu ter bıyıklı Ömer sin 20		
65 Diğer ođlu Süleyman sin 4	64 Diğer ođlu İsmail sin 5	63 Ođlu şab-ı emred Mustafa sin 10		
68 Diğer ođlu Halil sin 1	67 Ođlu Mehmed sin 3	Çiftçi 66 hane 22 Topal Süleymanođlu uzun boylu sarı sakallı Süleyman b. Mustafa sin 30		
71 Diğer ođlu Mehmed sin 5	70 Ođlu Receb sin 9	Çiftçi 69 hane 23 Recebođlu uzun boylu kumral sakallı Osman sin 40		
Çiftçi 75 hane 25 Seçkiöđlu orta boylu kır sakallı Osman bin Halil sin 45	74 Diğer ođlu Mehmed sin 1	Rençber 73 Ođlu şab-ı emred İbrahim sin 12	Çiftçi 72 hane 24 Seçkiöđlu uzun boylu kır sakallı Ali bin Halil sin 47	
Çiftçi 78 hane 27 Topal Ahmedođlu orta boylu kır sakallı Ahmed bin Mehmed sin 45	Rençber 77 Ođlu orta boylu kır sakallı Ardaman sin 35	Çiftçi 76 hane 26 İdinli uzun boylu ak sakallı Mustafa bin Mehmed sin 80		

Çiftçi 82 hane 29 Kabızganoğlu orta boylu kır sakallı Mustafa bin İsmail sin 33	Çiftçi 81 hane 28 Topal Ahmedoğlu orta boylu kır sakallı Hüseyin b. Mehmed sin 30	80 Diğer oğlu Mehmed sin 1	Rençber 79 Oğlu orta boylu ter bıyıklı Ali sin 17
86 Oğlu İsmail sin 8	Çiftçi 85 hane 30 Kabızganoğlu uzun boylu kumral sakallı Hüseyin bin İsmail sin 33	84 Diğer oğlu İbrahim sin 6	83 Oğlu Abdullah sin 12
89 Biraderi Hasan sin 4	88 Hane 31 Orta boylu şab-ı emred Hüseyin bin Ömer sin 12	87 Diğer oğlu Mehmed sin 1	
Çiftçi 92 hane 34 Nasuh oğlu orta boylu kumral sakallı Mehmed bin Nasuh sin 43	Çiftçi 91 hane 33 Nasuh oğlu uzun boylu kır köse sakallı Nasuh sin 40	Çiftçi 90 hane 32 Arık Osman oğlu uzun boylu kumral sakallı Mustafa b. Osman sin 45	
İkiz 97 Diğeri Mustafa sin 1	96 Diğeri Hasan sin 1	95 Diğer oğlu Hüseyin sin 3	94 Diğer oğlu İbrahim sin 4
Çiftçi 100 hane 37 Koca İmam oğlu orta boylu kır sakallı İbrahim bin Mustafa sin 47	Mecnun 99 hane 36 Deli Mehmed oğlu kısa boylu ak sakallı Mecnun Hüseyin sin 60	Çiftçi 98 hane 35 Arab Haliloğlu orta boylu ak sakallı Mustafa b. Abdullah sin 50	
Çiftçi 105 hane 38 Şeyhoğlu uzun boylu sarı köse sakallı Osman bin Kerim sin 25	104 Oğlu Mustafa b. Süleyman sin 1	103 Biraderi orta boylu kumral sakallı Süleyman sin 45	102 Diğeri Mehmed Emin sin 3
108 hane 40 Şeyhoğlu orta boylu ak sakallı Abdullah bin Süleyman sin 65	107 Biraderi Mehmed sin 10	Çiftçi 106 hane 39 Aşık Hasanoğlu orta boylu şab-ı emred Nasuh sin 15	

KARYE-İ SERBAN

<p>Rençber 3 Diğer Biraderi orta boylu ak sakallı Ahmed bin Halil sin 55</p>	<p>2 Biraderi uzun boylu kara sakallı Hacı İbrahim sin 50</p>	<p>imam Çiftçi numro 1 hane 1 Hacı İmamoğlu uzun boylu kara sakallı Halil bin Halil sin 37</p>		
<p>6 Oğlu Osman sin 6</p>	<p>Çiftçi 5 hane 2 Topal Osmanoğlu orta boylu sarı sakallı Hacı İbrahim bin Osman sin 47</p>	<p>4 Oğlu Ahmed bin Hacı Ahmed sin 3</p>		
<p>Redif 10 Diğer Biraderzadesi orta boylu kır bıyıklı Süleyman bin Mehmed sin 27</p>	<p>9 Diğer oğlu Hasan bin Eyub sin 1</p>	<p>8 Oğlu İbrahim bin Eyub sin 4</p>	<p>7 Biraderzadesi orta boylu kır sakallı Eyub bin Mehmed sin 30</p>	
<p>14 Oğlu Halil bin Hasan sin 8</p>	<p>Redif 13 Biraderi orta boylu kır bıyıklı Hasan sin 25</p>	<p>Çiftçi 12 hane 3 Sükutluoğlu orta boylu sarı sakallı Süleyman b. Mehmed sin 32</p>	<p>Rençber 11 Diğer Biraderzadesi şab-ı emred Mehmed b. Mehmed sin 13</p>	
<p>Rençber 18 Biraderi orta boylu şab-ı emred Veli sin 18</p>	<p>17 Oğlu Halil sin 1</p>	<p>Çiftçi 16 hane 5 Hacı musa oğlu uzun boylu ter bıyıklı İbrahim bin Musa sin 22</p>	<p>Çiftçi 15 hane 4 Hacı Mehmedin oğlu uzun boylu ter bıyıklı Hüseyin sin 18</p>	
<p>Rençber 21 Oğlu orta boylu kır bıyıklı Hüseyin sin 20</p>	<p>Çiftçi 20 hane 6 Sükutluoğlu orta boylu kır köse sakallı kara Abdullah bin Hasan sin 47</p>	<p>19 Diğer Biraderi müteveffa Halilin oğlu Musa sin 5</p>		
<p>Rençber 26 Diğer Biraderi şab-ı emred Hüseyin sin 17</p>	<p>25 Oğlu Bekir bin Ali sin 1</p>	<p>Rençber 24 Biraderi orta boylu kır sakallı Ali bin Mehmed sin 30</p>	<p>23 Oğlu Süleyman sin 1</p>	<p>Çiftçi 22 hane 7 İdinlioğlu orta boylu kır sakallı Nebi bin Mehmed sin 55</p>
<p>29 Diğer Biraderi Mehmed sin 6</p>	<p>28 Biraderi Halil sin 8</p>	<p>Çiftçi 27 hane 8 Abdiloğlu orta boylu şab-ı emred İbrahim bin İbrahim sin 18</p>		

	Redif 32 Diğer oğlu ter bıyıklı Himmet sin 18	Rençber 31 Oğlu orta boylu kır köse sakallı Hamza sin 25	Çiftçi 30 hane 9 Hamzaoğlu orta boylu ak sakallı Osman bin Ömer sin 60
36 Oğlu İsmail sin 1	Çiftçi 35 hane 10 İdinlioğlu İsmailoğlu orta boylu kumral sakallı Mustafa b. İsmail sin 27	34 hafidi Ömer bin Hamza sin 6	33 Diğer oğlu Mehmed sin 10
	Rençber 39 Diğer oğlu ter bıyıklı Ali sin 18	Mansûre 38 Oğlu orta boylu kır bıyıklı Abdurrahman sin 20	Çiftçi 37 hane 11 Çobanoğlu orta boylu kır sakallı Ömer bin Ahmed sin 55
	Rençber 42 Diğer oğlu uzun boylu şab-1 emred Hasan sin 18	Rençber 41 Oğlu orta boylu kır bıyıklı Hüseyin sin 23	40 hane 12 Çobanoğlu uzun boylu kırca kırca sakallı Ahmed bin İbrahim sin 65
	Rençber 45 Oğlu orta boylu sarı köse sakallı Mehmed sin 30	Çiftçi 44 hane 13 Yeğenoğlu uzun boylu kırca sakallı cılız İbrahim bin Mustafa sin 60	43 hafidi müteveffa İbrahim oğlu Mustafa sin 7
	Rençber 48 Diğer oğlu uzun boylu kır bıyıklı Hasan sin 18	Rençber 47 Diğer oğlu uzun boylu kır köse sakallı İbrahim sin 22	Rençber 46 Diğer oğlu uzun boylu kumral sakallı Mustafa sin 25
Çiftçi 52 hane 14 Yeğenoğlu kısa boylu kırca sakallı Ömer bin Ömer sin 50	51 Diğer hafidi Mustafa b. İbrahim sin 1	50 hafidi Ahmed b. Mehmed sin 7	Rençber 49 Diğer oğlu şab-1 emred Hüseyin sin 13
	Rençber 55 Oğlu şab-1 emred Hüseyin sin 17	Çiftçi 54 hane 15 Hüseyin Kethüdaoğlu orta boylu kırca sakallı Osman bin Ali sin 48	Rençber 53 Oğlu orta boylu şab-1 emred Ali sin 16

Rençber 58 Biraderi orta boylu kırca sakallı Mahmud sin 39	57 Diğer oğlu Halil sin 1	56 Diğer oğlu Ali sin 9		
Rençber 61 Diğer oğlu uzun boylu ter bıyıklı Mehmed sin 18	Mansûre 60 Oğlu kara bıyıklı Ali sin 30	Çiftçi 59 hane 16 Molla Ahmedoğlu uzun boylu ak sakallı molla Hasan b. Ahmed sin 70		
64 Diğer oğlu Hüseyin sin 3	63 Oğlu Himmet sin 5	Çiftçi 62 hane 17 Molla Hasanoğlu orta boylu sarı sakallı Musa bin Hasan sin 30		
Rençber 68 Biraderi orta boylu sarı sakallı Mehmed bin Mehmed sin 35	67 Diğer oğlu Ahmed sin 10	Rençber 66 Oğlu şab-ı emred Ali sin 14	Çiftçi 65 hane 18 Korukçuoğlu orta boylu ak sakallı Osman bin Mehmed sin 55	
72 hafidi Halil İbrahim b.Ömer sin 1	Rençber 71 Oğlu uzun boylu köse sakallı Ömer bin Hüseyin sin 29	Çiftçi 70 hane 19 Hüseyin Kethüdaoğlu uzun boylu kırca sakallı Hüseyin b. İbrahim sin 54	69 Oğlu Hasan b. Mehmed sin 7	
Çiftçi 75 hane 21 Nadaroğlu orta boylu ak sakallı Ahmed bin Hasan sin 70	74 Oğlu Hüseyin sin 7	Çiftçi 73 hane 20 Nadaroğlu orta boylu kır köse sakallı Süleyman bin Hasan sin 55		
79 hafidi Hasan bin İbrahim sin 1	Rençber 78 Diğer oğlu orta boylu şab-ı emred Mehmed bin Ahmed sin 17	Redif 77 Diğer oğlu orta boylu ter bıyıklı İbrahim sin 21	Rençber 76 Oğlu uzun boylu kır sakallı Hasan sin 28	
84 Diğeri İbrahim sin 1	83 Diğeri Mehmed sin 5	82 Diğer oğlu uzun boylu sarı sakallı Ali sin 30	Rençber 81 Oğlu uzun boylu kumral sakallı Süleyman sin 32	Çiftçi 80 hane 22 Deli Mehmedoğlu orta ak sakallı Ahmed bin Mehmed sin 83

EL CÜZİ HAMSE

Çiftçi 87 hane 24
Doluoğlu uzun boylu
ak sakallı Ömer bin Mustafa
sin
60

86
Oğlu
Receb
sin
2

85 hane 223
Haytaoğlu uzun boylu sarı
köse sakallı Receb bin İsmail
sin
30

91
Diğeri
Hüseyin
sin
3

90
Diğer oğlu
Mustafa
sin
5

Rençber 89
Diğer oğlu uzun boylu ter
bıyıklı İlyas
sin
19

Redif 88
Oğlu uzun boylu kır
bıyıklı Salih
sin
25

Çiftçi 94 hane 27
Hamzaoğlu orta boylu sarı köse
sakallı Ahmed bin Süleyman
sin
49

Çiftçi 93 hane 26
Bekdaşoğlu uzun boylu kır
sakallı Bekdaş bin Hasan
sin
38

Çiftçi 92 hane 25
Deli Ahmedoğlu uzun boylu
kır sakallı Murad
sin
55

98
Diğeri
Hasan
sin
1

97
Diğer oğlu
İsmail
sin
9

Rençber 96
Oğlu şab-ı emred
Mehmet Ali
sin
13

Çiftçi 95 hane 28
İhtiyaroğlu uzun boylu
kır sakallı Ali bin Mehmed
sin
50

101
Diğer oğlu
Hasan
sin
1

100
Oğlu
Mehmed
sin
4

Çiftçi 99 hane 29
Veliolu uzun boylu
kır sakallı Halil bin Hasan
sin
42

105
Diğer hafidi
Mehmed bin Hasan
sin
1

104
hafidi
Veli bin Hasan
sin
9

Rençber 103
Oğlu orta boylu sarı
sakallı Hasan
sin
33

Çiftçi 102 hane 30
Veliolu uzun boylu
kırca sakallı Mehmed bin Veli
sin
53

Mansûre 108
Diğer oğlu
Mustafa
sin
24

Rençber 107
Oğlu uzun boylu sarı
sakallı İbrahim
sin
30

Çiftçi 106 hane 31
Nadaroğlu uzun boylu ak
sakallı Nebi bin Mustafa
sin
73

111
hafidi
Mehmed bin İbrahim
sin
1

Rençber 110
Diğer oğlu şab-ı emred
Hasan
sin
13

Rençber 109
Diğer oğlu orta boylu ter bıyıklı
Hüseyin
sin
18

Redif 115 Biraderi uzun boylu kır bıyıklı Abdurrahman sin 23	114 Ođlu Süleyman bin Musa sin 1	Çiftçi 113 hane 33 Hemhemođlu uzun boylu kır sakallı Musa bin Süleyman sin 32	Çiftçi 112 hane 32 Kara külahođlu uzun boylu kır köse sakallı molla Ali bin Mehmed sin 29
119 Diđer ođlu Ali sin 1	118 Diđer ođlu Osman sin 3	117 Ođlu Mustafa sin 5	Çiftçi 116 hane 33 Karaođlu uzun boylu sarı köse sakallı Mustafa bin Mustafa sin 30
Rençber 122 Hane 35 Yirikođlu orta boylu kır sakallı Mehmed bin Ömer sin 34	121 Diđer Biraderi Halil sin 9	Rençber 120 Biraderi şab-ı emred Hüseyin sin 15	
125 Ođlu Hüseyin sin 1	Çiftçi 124 hane 37 Hacı İbrahimođlu orta boylu sarı sakallı Mehmed bin İbrahim sin 40	Çiftçi 123 hane 36 Otçuođlu orta boylu ak sakallı Hasan bin Osman sin 53	
Çiftçi 129 hane 38 Deli Ahmedođlu orta boylu sarı sakallı hacı Mehmed bin Yusuf sin 40	128 Diđer ođlu Halil sin 1	127 Ođlu İbrahim b. İsmail sin 3	Rençber 126 hane 37 Biraderi orta boylu sarı sakallı İsmail sin 36
Çiftçi 132 hane 39 Deli Ahmedođlu uzun boylu köse kumral sakallı Abdurrahman b. Yusuf sin 33	131 Diđer ođlu Yusuf sin 1	130 Ođlu Mehmed sin 5	
136 Diđer hafidi Ahmed bin Veli sin 3	135 hafidi Mehmed b. Veli sin 5	Rençber 134 Ođlu uzun boylu kır sakallı Veli sin 34	Çiftçi 133 hane 40 Obuzođlu uzun boylu kır sakallı Ahmed bin Nasuh sin 51
Rençber 139 Ođlu uzun boylu ter bıyıklı Halil sin 20	Çiftçi 138 hane 42 Deli Halilođlu uzun boylu ak sakallı Deli Ömer bin Halil sin 57	Çiftçi 137 hane 41 Eđriođlu uzun boylu sarı sakallı Hüseyin bin Mustafa sin 34	

143 Diğer oğlu Hasan
sin 8

142 Diğer oğlu Halil
sin 10

141 Diğer oğlu Abdullah
sin 12

140 Diğer oğlu şab-ı emred Hüseyin
sin 18

Talebe 147 Oğulluğu orta boylu ter bıyıklı Molla Mustafa
sin 18

146 Oğlu Mahmud
sin 8

Çiftçi 145 hane 43 Molla Ömeroğlu uzun boylu ak sakallı Ali bin Ömer
sin 58

144 Diğer oğlu Ömer
sin 6

Redif 151 Biraderi kısa boylu kır bıyıklı Hasan bin Ali
sin 25

150 Diğer oğlu Ali
sin 3

149 Oğlu Süleyman
sin 8

Çiftçi 148 hane 44 Yeğenoğlu uzun boylu kumral sakallı Hüseyin bin Ali
sin 40

Çiftçi 154 hane 45 Orta boylu ak sakallı topal Nebi bin Mustafa
sin 67

Rençber 153 Diğer Biraderi uzun boylu ter bıyıklı Ali bin Ali
sin 18

152 Oğlu Ahmed
sin 3

159 Oğlu Ali
sin 8

Çiftçi 158 hane 46 kara bıyıklı orta boylu kır sakallı Mehmed
sin 30

157 Diğer oğlu Bekir
sin 1

156 Oğlu Halil
sin 7

Rençber 155 Damadı orta boylu kır sakallı Kürtoğlu Hüseyin
sin 40

162 Oğlu Ali
sin 1

Çiftçi 161 hane 47 Bokluoğlu orta boylu kır sakallı Mahmud bin Süleyman
sin 40

Çiftçi 160 hane 47 Tenbeloğlu uzun boylu kır köse sakallı kara Mustafa
sin 50

165 Diğer oğulluğu Hasan
sin 3

164 Oğulluğu Ömer
sin 6

Çiftçi 163 hane 49 Şamlıoğlu uzun boylu kır köse sakallı Yusuf bin Hüseyin
sin 58

168 Diğer Biraderi Mustafa
sin 5

Rençber 167 Biraderi kısa boylu şab-ı emred Mahmud
sin 13

Çiftçi 166 hane 50 Topal Haytaoğlu orta boylu şab-ı emred Mehmed bin Hüseyin
sin 18

171 Diğer oğlu Osman sin 4	170 Oğlu Derviş sin 8	Çiftçi 169 hane 51 Hacı Dervişoğlu orta boylu kır sakallı Mehmed bin Mehmed sin 26
Mansûre 174 Biraderi orta boylu kara bıyıklı Ahmed bin Ömer sin 25	173 Oğlu İsmail sin 10	Çiftçi 172 hane 52 Kureyşoğlu uzun boylu kır sakallı Mustafa bin Ömer sin 60
Çiftçi 177 hane 54 Deli Alioğlu orta boylu kır sakallı Mehmed bin Ali sin 27	Rençber 176 Biraderi şab-ı emred Hüseyin bin Ömer sin 13	Çiftçi 175 hane 53 Kureyşoğlu uzun boylu sarı bıyıklı Ali bin Ömer sin 25
Çiftçi 180 hane 55 Kozlucalı Veli İmam oğlu uzun boylu sarı sakallı Ahmed bin Veli sin 48	179 Diğer oğlu Hasan sin 1	178 Oğlu Ali sin 3
183 Oğlu Osman sin 10	Çiftçi 182 hane 56 Hacı İmamoğlu orta boylu kır sakallı molla Ali bin Halil sin 55	181 Oğlu Hüseyin sin 8
186 Oğlu Mehmed sin 1	Çiftçi 185 hane 57 Habiboğlu uzun boylu ter bıyıklı Receb bin Receb sin 22	184 Diğer oğlu Halil sin 1
		Rençber 187 hane 58 Orta boylu ak sakallı kır Ali bin Abdullah sin 55

KARYE-İ KAYADİBİ

Muhtar-ı evvel 3 hane 3
Bayramoğlu orta boylu kır sakallı
Ali bin Ahmed
sin
45

2
Oğlu
Hüseyin bin Hasan
sin
5

İmam 1 hane 1
Orta boylu köse sakallı
Molla Hasan bin Hüseyin
sin
43

6
Diğer oğlu
Yusuf
sin
6

5
Diğer oğlu
Musa
sin
12

4 hane 4
Oğlu şab-ı emred
Hüseyin bin Ali
sin
15

9
Oğlu
Süleyman
sin
3

Çiftçi 8 hane 4
Hasanoğlu orta boylu
ter bıyıklı Osman
sin
25

Çiftçi 7 hane 3
İmamoğlu uzun boylu
ak sakallı Mehmed
sin
75

12
Diğer oğlu
Ali
sin
12

Rençber 11
Oğlu orta boylu ter bıyıklı
Mustafa bin Abdullah
sin
18

Çiftçi 10 hane 5
laklakçioğlu orta boylu
kırca sakallı Abdullah
sin
45

15
Oğlu
Hüseyin bin Veli
sin
8

Çiftçi 14 hane 6
laklakçioğlu orta boylu
köse sakallı Veli
sin
35

13
Diğer oğlu
Ahmed
sin
10

Rençber 18 hane 7
Telliioğlu orta boylu
ak sakallı Mahmud
sin
60

17
Diğer oğlu
Mahmud bin Veli
sin
3

16
Diğer oğlu
Mustafa
sin
6

Rençber 21 hane 8
Telliioğlu orta boylu kumral
sakallı Süleyman bin Mahmud
sin
35

20
Diğer oğlu
Mehmed
sin
10

Mansûre 19
Oğlu ter bıyıklı
Ahmed bin Mahmud
sin
20

Çiftçi 24 hane 10
Bayramoğlu uzun boylu ak
sakallı Mustafa
sin
60

Çiftçi 23 hane 10
Bayramoğlu orta boylu ak
sakallı Mehmed
sin
75

22
Oğlu
Hüseyin bin Süleyman
sin
3

Çiftçi 28 hane 11 Bayramoğlu orta boylu ak sakallı İbrahim sin 60	27 Hafidi Hasan b.Süleyman sin 5	26 Diğer oğlu orta boylu ter bıyıklı çolak İsmail sin 20	Rençber 25 Oğlu orta boylu köse sakallı Süleyman bin Mustafa sin 30
31 Oğlu Ömer bin Mehmed sin 4	Çiftçi 30 hane 13 Emir Hasanoğlu orta boylu köse sakallı Mehmed sin 30	Çiftçi 29 hane 12 Bayramoğlu orta boylu köse sakallı Halil sin 20	
Çiftçi 34 hane 15 Kulakoğlu orta boylu kır sakallı Ebubekir sin 45	33 Oğlu Hüseyin sin 5	Çiftçi 32 hane 14 Emir Hasanoğlu orta boylu kumral sakallı Hasan sin 38	
Çiftçi 37 hane 16 İmamoğlu uzun boylu kır sakallı İsmail bin Halil sin 40	Rençber 36 Diğer oğlu şab-ı emred Ömer sin 12	Rençber 35 Oğlu ter bıyıklı Ali sin 18	
40 Diğer oğlu Yusuf sin 3	39 Diğer oğlu Ali sin 7	Rençber 38 Oğlu şab-ı emred Mustafa sin 12	
44 Diğer oğlu Yusuf sin 6	43 Oğlu Mehmed bin İsmail sin 6	Rençber 42 Biraderi orta boylu kumral sakallı İsmail sin 25	Çiftçi 41 hane 17 Haliloğlu orta boylu kır sakallı Ali sin 45
Rençber 47 Oğlu orta boylu köse sakallı Mehmed bin Ali sin 30	Çiftçi 46 hane 18 Arab Alioğlu orta boylu ak sakallı Ali sin 65	Mansûre 45 Diğer Biraderi ter bıyıklı elhatcı sin 65	
50 Oğlu Hasan bin Veli sin 2	Çiftçi 49 hane 19 Kara İbrahim oğlu orta boylu kırca sakallı Veli bin İbrahim sin 40	48 Diğer oğlu Halil İbrahim sin 5	

53
Diğer Biraderi ter bıyıklı
Ahmed
sin
15

52
Diğer Biraderi ter bıyıklı
İsmail
sin
25

Rençber 51
Biraderi orta boylu sarı sakallı
Halil
sin
38

56
Diğer oğlu
Mehmed
sin
2

55
Oğlu orta boylu kır sakallı
Hasan
sin
25

Çiftçi 54 hane 20
Emir Ahmedoğlu orta boylu
kara sakallı Mehmed
sin
55

61
Biraderzadesi
Ali bin Osman
sin
6

60
Diğer oğlu
Ali
sin
3

59
Diğer oğlu
Osman bin Salih
sin
2

58
Oğlu
Ahmed bin Salih
sin
5

Çiftçi 57 hane 21
Emir Ahmedoğlu kısa boylu
kır sakallı Salih
sin
50

Çiftçi 64 hane 23
Kaynaroğlu orta boylu kır
köse sakallı Ahmed
sin
20

63
Oğlu şab-ı emred
Mustafa
sin
12

Çiftçi 62 hane 22
Kaynaroğlu uzun boylu
ak sakallı Ali
sin
45

68
Oğlu şab-ı emred
Ahmed bin İsmail
sin
12

Çiftçi 67 hane 25
Kaynaroğlu orta boylu
ak sakallı İsmail
sin
70

66
Oğlu
Ali
sin
2

Çiftçi 65 hane 24
Kaynaroğlu orta boylu
kır sakallı Eyub
sin
35

Çiftçi 71 hane 27
Gök Hüseyinoğlu orta boylu
kumral sakallı Mahmud
sin
35

Rençber 70
Biraderi orta boylu ter
bıyıklı Halil
sin
18

Çiftçi 69 hane 26
Mısırlıoğlu orta boylu kır
sakallı Yusuf
sin
30

76
Diğer oğlu
Halil
sin
8

75
Oğlu ter bıyıklı
Yusuf
sin
5

Çiftçi 74 hane 28
Sağıroğlu orta boylu kır
köse sakallı Ahmed b. Mustafa
sin
50

73
Diğer oğlu
Hüseyin b. Mahmud
sin
4

72
Oğlu
Hasan
sin
8

KARYE-İ BOYALI

Muhtar-ı evvel 3 hane 2

Arab Alioğlu orta boylu
kı sakallı İbrahim

sin
50

2

Oğlu
Ali

sin
8

imam 1 hane 1

Uzun boylu köse sakallı
Molla Ali bin Osman

sin
50

6

Diğer oğlu taze sakallı
Hüseyin bin İbrahim

sin
18

Rençber 5

Diğer oğlu köse sakallı
Halil

sin
25

Redif 4

Oğlu orta boylu köse sakallı
Receb bin İbrahim

sin
30

10

Diğer hafidi
Mehmed bin
Hasan

sin
1

9

Diğer hafidi
Salih bin
Hasan

sin
1

8

Diğer hafidi
İbrahim bin
Halil

sin
6

7

Hafidi
Ahmed bin
Receb

sin
6

13

Diğer oğlu
Ali

sin
5

Rençber 12

Oğlu orta boylu kır sakallı
Bekir bin Hüseyin

sin
30

Muhtar-ı sani 11 hane 3

Hasan kethüdaoğlu orta boylu
kırca sakallı Hüseyin b. Hasan

sin
50

17

Diğer oğlu
Ali

sin
1

16

Diğer oğlu
Mehmed

sin
4

15

Oğlu
Satılmış

sin
8

Çiftçi 14 hane 4

Kır bıçakoğlu uzun boylu
kır sakallı Ahmed bin Ali

sin
35

20

Diğer oğlu
Muharrem

sin
1

19

Oğlu şab-ı emred
Hasan

sin
12

Çiftçi 18 hane 5

Bıçakoğlu uzun boylu sarı köse
sakallı İbrahim bin Hüseyin

sin
35

23

Diğeri
Hüseyin

sin
1

22

Biraderzadesi
Ahmed bin İbrahim

sin
3

Çiftçi 21 hane 6

Kel Osmanoğlu uzun boylu
kır bıyıklı Osman bin Osman

sin
30

27

Diğeri
Hüseyin

sin
12

26

Diğer oğlu
Musa

sin
18

Redif 25

Oğlu ter bıyıklı
İbrahim

sin
20

Çiftçi 24 hane 7

Orta boylu ak sakallı
taklı İsmail bin Hasan

sin
60

31 Diğer oğlu Mustafa sin 4	30 Oğlu Veli sin 5	Rençber 29 Biraderi köse sakallı Abdülkadir sin 30	Çiftçi 28 hane 8 Kadiroğlu orta boylu kır sakallı deli Mehmed sin 60	
36 Hafidi Süleyman b. Hüseyin sin 3	Çiftçi 35 Oğlu kır sakallı Hüseyin sin 25	Çiftçi 34 hane 9 Oruçoğlu orta boylu ak sakallı osman sin 60	33 Diğer oğlu Yakub sin 1	32 Diğer oğlu Ali bin Mehmed sin 3
40 Diğer Biraderi orta boylu kır sarı bıyıklı İsmail bin Ahmed sin 25	Rençber 39 Biraderi orta boylu kısa sakallı Hasan sin 28	38 Oğlu Mehmed b. Ahmed sin 2	Çiftçi 37 hane 10 Gökoğlan oğlu orta boylu sakallı Mehmed b. Ahmed sin 35	
Çiftçi 44 hane 11 Emir Ali oğlu uzun boylu ak sakallı Ali sin 60	43 Diğer Biraderi Halil sin 3	Redif 42 Diğer Biraderi ter bıyıklı Osman sin 15	41 Oğlu İbrahim bin İsmail sin 1	
48 Oğlu Hasan bin Mahmud sin 1	Çiftçi 47 hane 12 Arıkoğlu orta boylu köse sakallı Mahmud bin Hüseyin sin 50	46 Diğer oğlu Ali sin 12	Redif 45 Oğlu Süleyman sin 25	
Rençber 52 Biraderi orta boylu kumral sakallı Halil sin 30	51 Diğer oğlu Ömer bin Halil sin 1	50 Oğlu Halil bin Mehmed sin 3	Çiftçi 49 hane 13 Ömeroğlu orta boylu kır köse sakallı Mehmed bin Ömer sin 35	
55 Oğlu Hüseyin sin 3	54 hane 16 Baloğlu uzun boylu kır sakallı Süleyman sin 28	53 hane 15 Baloğlu uzun boylu kır sakallı Ali sin 38		
Rençber 59 Oğlu orta boylu köse sakallı Süleyman bin Ahmed sin 20	58 hane 18 Aşkar Velioğlu orta boylu kır sakallı Deli Ahmed bin Osman sin 50	57 Oğlu Halil sin 8	Çiftçi 56 hane 17 Deli Mahmudoğlu orta boylu kır köse sakallı Mustafa sin 40	

63 Diğer oğlu Osman sin 4	62 Diğer oğlu Ali bin Ahmed sin 8	61 Diğer oğlu Hasan bin Ahmed sin 12	Redif 60 Diğer oğlu orta boylu ter bıyıklı Ahmed bin Ahmed sin 16
Rençber 66 Oğlu ter bıyıklı Ali bin Veli sin 15	Çiftçi 65 hane 19 Çakal Süleyman oğlu orta boylu kır sakallı Veli bin Süleyman sin 45	64 Hafidi Süleyman b. Süleyman sin 3	
Rençber 69 Oğlu ter bıyıklı Salih sin 18	Çiftçi 68 hane 21 Salihoğlu orta boylu ak sakallı Mehmed sin 60	Çiftçi 67 hane 20 Hasan kethüda oğlu uzun boylu kır sakallı Süleyman bin Mehmed sin 35	
72 Diğer oğlu orta boylu köse sakallı Halil bin Hüseyin sin 25	Rençber 71 Oğlu uzun boylu sarı sakallı Veli bin Hüseyin sin 40	Çiftçi 70 hane 22 Orta boylu ak sakallı kubud Hüseyin sin 75	
76 Diğer hafidi Mehmed bin Halil sin 1	75 Diğer hafidi Ömer bin Halil sin 2	74 Diğer hafidi Hüseyin bin Halil sin 4	73 Hafidi Ahmed bin veli sin 5
79 Diğer oğlu Mehmed sin 1		78 Diğer oğlu Ahmed bin Ali sin 5	Çiftçi 77 hane 23 Koyukoğlu orta boylu ter bıyıklı Ali sin 25
83 Diğer oğlu Veli sin ...	82 Diğer oğlu Ahmed sin 8	Rençber 81 Oğlu şab-ı emred Mehmed sin 12	Çiftçi 80 hane 24 Kamidoğlu orta boylu köse sakallı Mustafa sin 35
		85 Oğlu Hasan sin 1	Çiftçi 84 hane 25 Karabekiroğlu orta boylu kır sakallı Hasan sin 40

KARYE-İ AKVİRAN

Rençber 3 Biraderi orta boylu ter bıyıklı İsmail sin 25	Muhtar-ı evvel 2 hane 2 Haydaroğlu uzun boylu kırca sakallı Osman bin Ömer sin 35	imam numro 1 hane 1 Orta boylu kumral sakallı hafız Hasan bin Mustafa sin 33	
Muhtar-ı sani 6 hane 3 Halil amuca oğlu uzun boylu kır sakallı Hüseyin sin 48	5 Oğlu Bayram sin 2	Redif 4 Diğer Biraderi Hüseyin bin Ömer sin 18	
9 Oğlu Mehmed sin 1	Çiftçi 8 hane 4 Kel Mehmedoğlu orta boylu şab-ı emred İsmail bin Mehmed sin 15	Rençber 7 Oğlu orta boylu şab-ı emred Mehmed bin Hüseyin sin 12	
Çiftçi 12 hane 6 Congaloğlu orta boylu ak sakallı İsmail sin 50	Rençber 11 Biraderi Şab-ı emred Osman sin 12	Çiftçi 10 hane 5 Kel İbrahim oğlu orta boylu köse sakallı Süleyman bin İbrahim sin 40	
15 Hafidi Halil bin Satılmış sin 2	Redif 14 Diğer oğlu Salih bin İsmail sin 20	Rençber 13 Oğlu uzun boylu sarı sakallı Satılmış bin İsmail sin 25	
Çiftçi 18 hane 8 Tavusoğlu uzun boylu kır sakallı Mustafa bin Süleyman sin 40	Rençber 17 Biraderi orta boylu sarı sakallı Mehmed bin Hasan sin 35	Çiftçi 16 hane 7 Uzun boylu kırca sakallı Kel Ahmed sin 40	
22 Diğeri Mustafa sin 5	21 Oğlu Mehmed sin 7	Çiftçi 20 hane 9 Keloğlan oğlu orta boylu kumral sakallı Hüseyin sin 38	19 Oğlu Süleyman bin Mustafa sin 2

27 Diğer hizmetkarı Hüseyin sin 15
26 Hizmetkarı Musa sin 20
25 Diğer emeksiz oğlu Bekdaş sin 3
24 Emeksiz oğlu Mustafa sin 3
Çiftçi 23 hane 10 Keloğlan orta boylu kumral sakallı Salih bin Mustafa sin 35

Çiftçi 30 hane 12 Cingözoğlu orta boylu kır sakallı İbrahim sin 35

29 Oğlu Mehmed sin 7

Çiftçi 28 hane 11 Hızıroğlu uzun boylu köse sakallı Murad sin 35

Çiftçi 33 hane 13 Mimoğlu orta boylu kır sakallı Mehmed bin Mim sin 42

32 Biraderi ter bıyıklı Hüseyin sin 15

31 Oğlu Satılmış bin İbrahim sin 4

Rençber 36 Oğlu ter bıyıklı Musa sin 22

Çiftçi 35 hane 14 Mimoğlu orta boylu kır sakallı İsmail sin 50

34 Oğlu Salih bin Mehmed sin 12

Çiftçi 39 hane 15 Çakal Hüseyinoğlu orta boylu köse sakallı İsmail bin Hüseyin sin 30

38 Diğer oğlu Mustafa bin İsmail sin 10

37 Oğlu ter bıyıklı Mehmed sin 20

43 Diğer yeğeni Halil sin 3

42 Yeğeni Mustafa sin 5

41 Oğlu Ali bin Hüseyin sin 1

Çiftçi 40 hane 16 Ali kethüdaoğlu orta boylu sarı bıyıklı Hüseyin bin Ali sin 25

46 Diğer oğlu ter bıyıklı Süleyman bin Bekir sin 20

Rençber 45 Oğlu uzun boylu köse sakallı sakallı Bekir bin Bekir sin 35

Çiftçi 44 hane 17 Araboğlu uzun boylu ak sakallı Ebubekir sin 90

Mansûre 49 Oğlu ter bıyıklı Osman sin 20

Rençber 48 hane 19 Araboğlu uzun boylu kır sakallı İbrahim sin 45

Rençber 47 hane 18 Veli araboğlu uzun boylu kır sakallı Abdil sin 60

Çiftçi 52 hane 21
Bekdaş kerimin orta boylu
kır sakallı İbrahim
sin
45

51
Oğlu
Ahmed
sin
5

Çiftçi 50 hane 20
Orta boylu sarı köse sakallı
Bekir bin Ahmed
sin
40

55
Oğlu
Hasan
sin
3

Çiftçi 54 hane 23
Bekdaş oğlu Hasaninoğlu
uzun boylu köse sakallı Hasan
sin
30

Çiftçi 53 hane 22
Bekdaş oğlu uzun boylu taze
sakallı Hüseyin bin Bekdaş
sin
30

Çiftçi 58 hane 25
Beğoğlu uzun boylu
köse sakallı Ali bin Osman
sin
30

57
Oğlu
Satılmış
sin
3

Çiftçi 56 hane 24
Sarı Hüseyinoğlu uzun boylu
köse sakallı Osman
sin
38

Çiftçi 61 hane 27
Çalikoğlu uzun boylu ter
bıyıklı Mehmed bin Halil
sin
20

60
Biraderi
Ahmed
sin
3

Çiftçi 59 hane 26
Köseoğlu Mehmedin oğlu
şab-ı emred Mehmed
sin
12

Mansûre 64
Diğer Biraderi
Süleyman bin Halil
sin
25

63
Diğer Biraderi
Osman bin Halil
sin
8

62
Biraderi şab-ı emred
Satılmış bin Halil
sin
10

Rençber 67
Oğlu uzun boylu taze
sakallı Ömer bin Süleyman
sin
28

Çiftçi 66 hane 29
Dermanoğlu uzun boylu kırca
sakallı Süleyman bin Süleyman
sin
55

Çiftçi 65 hane 28
Durmuşoğlu uzun boylu
kırca köse sakallı Musa
sin
45

71
Diğeri şab-ı emred
Hüseyin
sin
15

70
Diğer oğlu
İsmail
sin
16

69
Diğer oğlu ter bıyıklı
Abdullah
sin
18

Mansûre 68
Diğer oğlu şab-ı emred
Memiş
sin
15

Rençber 75
Oğlu kısa boylu
köse sakallı
Mahmud
sin
35

Çiftçi 74 hane 31
Çobanoğlu orta boylu kırca
köse sakallı İsa bin
Mehmed
sin
65

73
Oğlu
Mehmed bin
Mustafa
sin
2

Çiftçi 72 hane 30
Bayramoğlunun Biraderi orta
Boylu sarı kumral sakallı
Mustafa
sin
35

79 Diğer hafidi
Mehmed bin Veli
sin
5

78 Hafidi
Halil bin Mehmed
sin
5

77 Diğer oğlu ter bıyıklı
Musa bin İsa
sin
15

76 Diğer oğlu orta boylu köse
sakallı Veli bin İsa
sin
30

Çiftçi 82 hane 33
Bıyıkolu orta boylu kır sakallı
Mehmed bin Süleyman
sin
35

Çiftçi 81 hane 32
Çobanoğlu orta boylu
ter bıyıklı Ali bin Halil
sin
20

80 Diğer hafidi
İsa bin Veli
sin
3

85 Oğlu ter bıyıklı
Mustafa
sin
15

Çiftçi 84 hane 34
Dermanoğlu orta boylu köse
kır sakallı Mehmed bin Süleyman
sin
45

83 Oğlu
Salih
sin
3

Çiftçi 88 hane 35
Deli Ömeroğlu orta boylu
ter bıyıklı Ömer bin Ömer
sin
25

87 Diğer oğlu
İsmail
sin
8

86 Diğer oğlu şab-ı emred
Ömer bin Mehmed
sin
12

Çiftçi 91 hane 37
Çolak Alioğlu orta boylu
kır sakallı Osman
sin
30

Çiftçi 90 hane 36
Köse Muradoğlu orta boylu
sarı bıyıklı Mustafa bin Murad
sin
25

Redif 89
Biraderi orta boylu ter bıyıklı
Hüseyin bin Ömer
sin
20

95 Diğer
Ali
sin
5

94 Oğlu
Halil
sin
10

93 hane 39
Terkeman Alioğlu kısa boylu
köse sakallı Abdurrahman
sin
45

Deveci 92 hane 38
Ahmed beğolu orta boylu
kır bıyıklı Hüseyin bin Ahmed
sin
28

98 Diğer oğlu
Ali
sin
3

97 Oğlu
Süleyman
sin
9

96 hane 40
Sinanpaşalı Muradoğlu orta boylu
kır sakallı Ali bin Murad
sin
40

KARYE-İ GARİBCE

Rençber 3 Biraderi orta boylu ter bıyıklı Osman sin 20	2 Oğlu Ahmed bin Halil sin 2	İmam numro 1 hane 1 Orta boylu kır sakallı Molla Halil sin 40
Muhtar-ı sani 6 hane 3 Hacı Ahmedoğlu orta boylu ak sakallı Mehmed bin Ahmed sin 60	5 Oğlu Halil sin 15	Muhtar-ı evvel 4 hane 2 Hacı Haliloğlu orta boylu kır sakallı Ali bin Halil sin 40
Çiftçi 9 hane 4 Hacı Ahmedoğlu orta boylu kumral sakallı Hüseyin sin 35	8 Diğer oğlu Ömer sin 10	7 Oğlu şab-ı emred Mehmed sin 15
13 Oğlu ter bıyıklı Mustafa sin 18	Çiftçi 12 hane 5 Hacı Haliloğlu uzun boylu ak sakallı Mehmed bin Halil sin 50	11 Diğer oğlu Halil sin 3
16 hane 6 Çiftçi Abdioğlu uzun boylu köse kumral sakallı Mehmed bin Abdil sin 30	15 Diğer oğlu Ali sin 15	10 Oğlu Ali sin 10
19 hane 7 Çiftçi Hacı İvazoğlu uzun boylu ak sakallı İbrahim sin 60	18 Diğer oğlu Abdülkadir sin 2	14 Mansûre Diğer oğlu kır bıyıklı Ahmed sin 28
22 Hafidi Ali bin Mehmed sin 7	21 Redif Diğer oğlu İbrahim sin 28	17 Oğlu Mustafa sin 5
25 Diğer oğlu şab-ı emred Mehmed Ali sin 15	24 Redif Oğlu kumral sarı bıyıklı Ali sin 28	20 Rençber Oğlu köse sakallı Mehmed sin 30
		23 hane 8 Çiftçi Hacı İvazoğlu orta boylu kırca sakallı Musa sin 57

Çiftçi 60 hane 60
Hacı İvazoğlu uzun boylu
kırca sakallı Hasan
sin
45

59
Oğlu ter bıyıklı
Halil
sin
18

Çiftçi 58 hane 17
Ömerceoğlu orta boylu sarı
sakallı Süleyman bin İbrahim
sin
40

Mansûre 64
Diğer Biraderi
Süleyman bin Ali
sin
20

63
Biraderi kara sakallı
Ömer
sin
25

62
Diğer oğlu
Osman
sin
10

61
Oğlu şab-1 emred
Mehmed
sin
15

68
Diğeri şab-1 emred
Mustafa
sin
13

67
Oğlu ter bıyıklı
Mehmed
sin
15

Çiftçi 66 hane 20
Kara Veli oğlu orta boylu
kırca sakallı Mehmed
sin
45

Çiftçi 65 hane 19
Kara Veli oğlu kısa boylu
kumral sakallı Veli
sin
50

72
Diğeri oğlu
Mustafa
sin
8

71
Diğer oğlu ter
bıyıklı Hasan
sin
15

Mansûre 70
Oğlu
Ali
sin
25

Çiftçi 69 hane 21
Kör Ali oğlu uzun boylu
kumral sakallı Mehmed
sin
45

75 hane 22
Çekçinoğlu orta boylu
şab-1 emred Receb
sin
18

74
Diğeri oğlu
İbrahim
sin
5

73
Diğer oğlu
Halil
sin
7

78
Diğer oğlu
Halil bin Ali
sin
13

77
Oğlu şab-1 emred
Mehmed
sin
16

Çiftçi 76 hane 23
Hacı Süleymanoğlu orta
boylu kır sakallı Ali
sin
40

79 hane 24
Hacı Mustafaoğlu
şab-1 emred Mustafa
sin
9

KARYE-İ SARAYCIK

3 Diğer oğlu Mehmed sin 7	Rençber 2 Oğlu şab-1 emred Ahmed bin Osman sin 12	Muhtar-ı evvel Çiftçi Numr1 hane 1 Çancioğlu orta boylu kırca sakallı Osman sin 50
6 Diğer yeğeni şab- emred Süleyman bin Hacı Mehmed sin 12	Rençber 5 Yeğeni orta boylu ter bıyıklı Mehmed sin 20	4 Diğer oğlu Halil sin 1
9 Diğer oğlu Hüseyin bin Veli sin 1	8 Oğlu Süleyman sin 6	Çiftçi 7 hane 2 Elcelli Osmanoğlu uzun boylu kır köse sakallı Veli bin sin 40
12 Oğlu şab-1 emred Mehmed sin 8	Çiftçi 11 hane 4 Hacı İbrahim oğlu uzun boylu kırca sakallı İbrahim sin 50	Çiftçi 10 hane 3 Paşa karyeli orta boylu kumral sakallı Molla Mustafa sin 38
Rençber 15 Oğlu orta boylu ter bıyıklı İsmail sin 15	Çiftçi 14 hane 5 Kır Veli oğlu orta boylu kumral sakallı Veli sin 45	13 Diğer oğlu Ahmed bin İbrahim sin 4
18 hane 7 Orta boylu kır sakallı imam molla Murad bin Hüseyin sin 50	17 Oğlu Osman sin 2	Çiftçi 16 hane 6 Hacı Mustafa oğlu uzun boylu sarı sakallı Mustafa sin 35
21 hane 8 Hacı Murad Efendi hizmetkarı uzun sarı sakallı baş ağaoğlu İsmail sin 30	20 Diğer oğlu Ali bin Murad sin 1	19 Oğlu Hasan bin Murad sin 8
		22 hane 9 Karahisarlı cami-i kebir mahalleli hacı Süleymanoğlu Ali b. Süleyman sin 20

KARYE-İ BALMAHMUD

4
Emeksiz oğlu
Osman
sin
10

3
Oğlu
Mahmud
sin
6

Muhtar-ı evvel 2 hane 2
Veyisoğlu uzun boylu
kır sakallı Musa
sin
40

İmam numro 1 hane 1
Uzun boylu sarı sakallı
Molla Osman
sin
35

7
Diğer oğlu
Bekdaş
sin
10

6
Oğlu
Hüseyin
sin
8

Muhtar-ı sani 5 hane 3
Müslimoğlu orta boylu
kır sakallı Ömer bin Osman
sin
50

Çiftçi 10 hane 4
Emir oğlu orta boylu
kır sakallı Molla Osman
sin
40

9
Diğer oğlu
Bekir
sin
4

8
Diğer oğlu
Osman
sin
6

Rençber 13
Oğlu orta boylu
kır bıyıklı İbrahim
sin
20

Çiftçi 12 hane 5
Köleoğlu uzun boylu kır
sakallı Ali bin İbrahim
sin
50

11
Oğlu
Mehmed
sin
5

Çiftçi 16 hane 6
Köleoğlu uzun boylu
ak sakallı İbrahim bin Ali
sin
60

15
Diğer oğlu
Mustafa
sin
8

14
Diğer oğlu
Ahmed bin Ali
sin
12

19
Diğer oğlu
Veli
sin
20

18
Diğer oğlu
Halil
sin
30

Rençber 17
Oğlu uzun boylu
kır sakallı Süleyman
sin
35

23
Diğer hafidi
Hüseyin bin Veli
sin
1

22
Diğer hafidi
Mehmed b. Süleyman
sin
4

21
Hafidi
Yusuf bin Süleyman
sin
mim

Mansûre 20
Diğer oğlu
Ebu Bekir
sin
18

Çiftçi 26 hane 8
Köleoğlu orta boylu ak
sakallı Ahmed bin Bekir
sin
60

25
Oğlu
Halil İbrahim
sin
3

Rençber 24 hane 7
Köleoğlu orta boylu kır köse
sakallı Mehmed bin İbrahim
sin
35

29 Diğer oğlu Mustafa sin 6	Rençber 28 Diğer oğlu ter bıyıklı Osman sin 18	Mansûre 27 Oğlu orta boylu kumral bıyıklı Bekir bin Ahmed sin 25	
Redif 32 Oğlu orta boylu ter bıyıklı Musa sin 20	Çiftçi 31 hane 9 Yeğlinoğlu orta boylu ak sakallı Salih bin Halil sin 60	30 Diğer oğlu Ali bin Ahmed sin 5	
Rençber 35 Oğlu şab-1 emred Osman sin 15	Çiftçi 34 hane 10 Kara bıçakoğlu orta boylu kırca sakallı Veli bin Mehmed sin 50	33 Diğer oğlu Halil sin 3	
Rençber 38 Oğlu orta boylu kumral sakallı Hüseyin sin 35	Çiftçi 37 hane 11 Kır Hüseyinoğlu orta boylu kırca sakallı Mustafa sin 50	Çiftçi 36 hane 10 Bıçakoğlu orta boylu kır sakallı Musarric Hüseyin b. Hasan sin 40	
42 hane 13 Emiroğlu orta boylu köse kır sakallı Süleyman bin Mehmed sin 20	41 Oğlu Ali bin Bekir sin 3	Çiftçi 40 hane 12 Emiroğlu uzun boylu kumral sakallı Ebu Bekir sin 30	39 Diğer oğlu köse sakallı Mehmed bin Mustafa sin 30
46 Emeksiz oğlu İbrahim sin 6	45 Diğer oğlu İsmail sin 4	Rençber 44 Oğlu Hüseyin sin 13	Çiftçi 43 hane 14 Molla Hüseyinoğlu orta boylu köse ak sakallı Musdan bin Hüseyin sin 75
50 Oğlu Ali bin Hasan sin 4	Çiftçi 49 hane 16 Turnaoğlu orta boylu ter bıyıklı Hasan bin Veli sin 25	48 Oğlu Ali Osman sin 1	Çiftçi 47 hane 15 Uzun Alioğlu orta boylu sarı bıyıklı Ali bin Ali sin 25
Çiftçi 53 hane 17 Veli oğlu uzun boylu kırca sakallı Ahmed sin 40	52 Diğer Biraderi şab-1 emred Ahmed bin Veli sin 15	Redif 51 Biraderi orta boylu ter bıyıklı Hasan bin Veli sin 18	

<p>Çiftçi 57 hane 18 Yeğlinioğlu orta boylu kumral sakallı Bekir bin Halil sin 45</p>	<p>56 Diğer hizmetkarı Ömer sin 12</p>	<p>55 Oğlu Mehmed bin Hasan sin 2</p>	<p>Rençber 54 Hizmetkarı Hasan sin 30</p>
<p>Çiftçi 60 hane 20 İvazoğlu orta boylu kır kumral sakallı Mehmed bin İbrahim sin 40</p>	<p>Çiftçi 59 hane 19 Damadı emmisiyoğlu orta boylu köse sakallı Halil bin Muhsin sin 30</p>	<p>58 Oğlu Mustafa bin Bekir sin 12</p>	
<p>64 Diğer oğlu İbrahim bin Ahmed sin 3</p>	<p>63 Oğlu Mustafa sin 5</p>	<p>Çiftçi 62 hane 21 Deli Ahmedoğlu uzun boylu kır sakallı Ahmed sin 40</p>	<p>61 Oğlu Mustafa sin 5</p>
<p>Çiftçi 67 hane 23 Çoban Alioğlu uzun boylu ter bıyıklı Mehmed bin Ali sin 25</p>	<p>Rençber 66 Emeksizyoğlu ter bıyıklı Müslim bin Osman sin 18</p>	<p>Çiftçi 65 hane 22 Kaba tavoğlu orta boylu kır sakallı Mehmed sin 40</p>	
<p>Çiftçi 70 hane 24 Tataroğlu orta boylu köse sakallı Hasan sin 30</p>	<p>Mansûre 69 Biraderi ter bıyıklı Mustafa sin 18</p>	<p>68 Oğlu Hüseyin bin Mehmed sin 2</p>	
<p>Rençber 73 Oğlu orta boylu şab-ı emred Ali Osman sin 15</p>	<p>Çiftçi 72 hane 25 Tataroğlu orta boylu ak sakallı Satılmış bin Hasan sin 50</p>	<p>71 Oğlu Hüseyin sin 3</p>	
<p>Çiftçi 76 hane 27 Receboğlu orta boylu kırca sakallı Mustafa bin Ahmed sin 45</p>	<p>75 Oğlu Ahmed sin 1</p>	<p>Çiftçi 74 hane 26 Tataroğlu orta boylu kır sakallı Mehmed sin 30</p>	
<p>79 Oğlu Abdullah sin 2</p>	<p>Rençber 78 Hizmetkarı Karabağlı orta boylu kır sakallı Ahmed sin 35</p>	<p>77 Oğlu şab-ı emred Ahmed sin 15</p>	

83	Rençber	82	Çiftçi	81	hane 29	Çiftçi	80	hane 28
Ođlu	Biraderi orta	boylu ter	Nasrallahođlu orta			Eyubođlu orta	boylu kır	
Ahmed bin	bıyıklı		boylu			sakallı		
Osman	İbrahim bin Nasrallah		kırca sakallı Osman			Eyub		
sin	sin		sin			sin		
3	18		35			40		
	Talebe	86	hane 31	85		Çiftçi	84	hane 30
	Molla Alininođlu orta	boylu		Ođlu		Molla Alininođlu orta	boylu	
	ter bıyıklı Molla Hüseyin bin Ali			Ali bin Ahmed		kır sakallı Ahmed bin Ali		
	sin			sin		sin		
	18			1		30		

KARYE-İ KÜÇÜKÜYÜK

3 Diğer oğlu Hasan sin 6	2 Oğlu Ali sin 8	imam numro 1 hane 1 Uzun boylu kırca sakallı Molla İsmail bin Ahmed sin 45	
6 Diğer oğlu Ebu Bekir sin 7	Rençber 5 Oğlu şab-ı emred Ahmed sin 18	Çiftçi 4 hane 2 Köse Ahmedoğlu orta boylu ak sakallı Memiş bin Ahmed sin 50	
Redif 9 Diğer oğlu orta boylu köse sakallı Molla Osman sin 25	Muhtar-ı evvel 8 Oğlu orta boylu kumral sakallı Mehmed sin 50	Çiftçi 7 hane 3 Osmanoğlu orta boylu ak sakallı Hüseyin sin 80	
Muhtar-ı sani 13 hane 4 Köse Mustafa oğlu orta boylu kırca sakallı Hacı İbrahim sin 55	12 Diğer hafidi Halil bin Mehmed sin 1	11 Diğer hafidi İbrahim bin Mehmed sin 2	10 Hafidi Ali bin Mehmed sin 8
Çiftçi 16 hane 5 İsa oğlu orta boylu kırca sakallı Hacı Mahmud sin 50	15 Diğer oğlu şab-ı emred İbrahim sin 12	Redif 14 Oğlu uzun boylu ter bıyıklı Osman sin 25	
19 Hafidi Arif bin Hacı Musa sin 4	Rençber 18 Diğer oğlu şab-ı emred Ali sin 15	Redif 17 Oğlu orta boylu taze sakallı Hacı Musa sin 25	
Rençber 22 Oğlu orta boylu kumral sakallı Hacı Mehmed bin Hacı Ali sin 40	Çiftçi 21 hane 6 Köse oğlu orta boylu kumral sakallı Hacı Ali bin Mustafa sin 65	20 Diğer hafidi Hüseyin b. Hacı Musa sin 1	

27 Gulamı Abdullah sin 20	26 Diğer hafidi Halil sin 1	25 Diğer hafidi İsmail b. Hacı Mehmed sin 2	24 Hafidi şab-ı emred Mustafa b. Hacı Mehmed sin 12	23 Diğer oğlu ter bıyıklı Hacı Hüseyin b. Hacı Ali sin 35
31 Diğer oğlu Hüseyin sin 4	30 Diğer oğlu Abdullah sin 8	29 Oğlu şab-ı emred Osman sin 13	Çiftçi 28 hane 7 Araboğlu orta boylu kır sakallı Hacı Memiş sin 45	
Çiftçi 35 hane 9 Ayanoğlu uzun boylu kır köse sakallı Hasan sin 35	34 Hafidi Ahmed bin Mehmed sin 1	Rençber 33 Oğlu orta boylu kır sakallı Mehmed bin Veli sin 40	Çiftçi 32 hane 8 Sakallıoğlu orta boylu ak sakallı Veli sin 60	
Çiftçi 38 hane 11 KötüBekir oğlu orta boylu kumral sakallı Mehmed bin Bekir sin 40	37 Oğlu şab-ı emred İsmail sin 15	Çiftçi 36 hane 10 KötüBekir oğlu kısa boylu kumral sakallı Mustafa bin Bekir sin 35		
Rençber 42 hane 12 KötüBekir oğlu orta boylu kumral sakallı Ömer sin 35	41 Diğer oğlu Ali sin 7	40 Diğer oğlu Ebu Bekir sin 9	39 Oğlu şab-ı emred Ahmed sin 12	
45 Oğlu Hasan sin 7	Çiftçi 44 hane 13 KötüBekir oğlu orta boylu kırca sakallı Hasan bin Bekir sin 45	43 Oğlu İbrahim sin 4		
Rençber 48 hane 15 Boz Ali oğlu uzun boylu ak sakallı Halil sin 70	47 Biraderi Mustafa sin 9	Çiftçi 46 hane 14 Köseoğlu orta boylu ter bıyıklı Mehmed sin 15		
51 Diğer oğlu Halil sin 2	50 Oğlu Mustafa sin 3	Rençber 49 Oğlu kır sakallı Memiş sin 25		

54 Ođlu Mehmed Emin sin 3	Çiftçi 53 Biraderi orta boylu köse sakallı Halil bin Mehmed sin 30	Çiftçi 52 hane 16 Tüfenkçiođlu uzun boylu kırca sakallı Ömer bin Mehmed sin 55
Redif 57 Diđer ođlu orta boylu köse sakallı Hüseyin bin İbrahim sin 28	Rençber 56 Ođlu uzun boylu kır sakallı Mehmed bin İbrahim sin 35	Çiftçi 55 hane 17 Boz Ali ođlu orta boylu ak sakallı İbrahim sin 60
61 Diđer hafidi Ahmed bin Hüseyin sin 1	60 Diđer hafidi Mustafa bin Mehmed sin 3	59 Diđer hafidi İbrahim bin Mehmed sin 4
64 Diđer ođlu Ahmed sin 12	Rençber 63 Ođlu ter bıyıklı Ali sin 18	Çiftçi 62 hane 18 Deli Veli ođlu orta boylu kumral sakallı Hüseyin sin 45
Çiftçi 67 hane 19 Musa ođlu uzun boylu kırca sakallı Abdi sin 50	66 Diđer ođlu Ömer sin 6	65 Diđer ođlu Veli sin 8
71 Diđer ođlu Ali bin Halil sin 4	70 Diđer ođlu İsa bin Halil sin 6	69 Diđer ođlu Musa bin Halil sin 10
75 Ođlu Mehmed sin 7	74 hane 21 Veli ođlu uzun boylu köse sakallı Halil sin 40	Rençber 73 Ođlu orta boylu ter bıyıklı İbrahim sin 25
Çiftçi 72 hane 20 Veli ođlu uzun boylu kırca sakallı Mustafa sin 40	77 Ođlu Musa sin 5	Çiftçi 76 hane 22 Molla Musaođlu uzun boylu kırca sakallı Mehmed sin 50
Rençber 79 Ođlu ter bıyıklı Abbas sin 18	Çiftçi 78 hane 23 Kır Mehmedođlu orta boylu kır sakallı Halil sin 50	

Rençber 82
Diğer oğlu şab-ı emred
Mustafa
sin
15

Redif 81
Oğlu orta boylu ter bıyıklı
Ali bin İsmail
sin
28

Çiftçi 80 hane 24
Dağlıoğlu uzun boylu
kumral sakallı İsmail
sin
42

Çiftçi 85 hane 25
Karabaşoğlu uzun boylu
kır sakallı Hacı Ahmed
sin
50

84
Diğer oğlu
Hasan
sin
3

83
Diğer oğlu
Mehmed
sin
10

Redif 89
Biraderi uzun boylu
kır bıyıklı Ali
sin
25

88
Oğlu
Veysi b. Halil
sin
8

Çiftçi 87 hane 26
Veysioğlu uzun boylu kır
kumral sakallı Halil bin Veysi
sin
30

Rençber 86
Oğlu uzun boylu ter bıyıklı
Hacı İbrahim
sin
25

92
Diğer oğlu
Abdi
sin
13

Rençber 91
Oğlu uzun boylu
şab-ı emred Ali
sin
18

Çiftçi 90 hane 27
Topal Hasanoğlu uzun boylu
köse sakallı Mehmed bin Hasan
sin
35

Mansûre 95
Biraderi orta boylu ter
bıyıklı Halil bin Hasan
sin
25

94
Diğer oğlu
Hasan bin Mehmed
sin
8

93
Diğer oğlu
Ahmed
sin
10

99
Diğeri
Mustafa
sin
1

98
Diğer oğlu
Hasan
sin
2

97
Oğlu
Yusuf
sin
10

Çiftçi 96 hane 28
Kayışoğlu uzun boylu
sarı sakallı Ahmed
sin
40

102
Diğer oğlu
Ahmed
sin
3

101
Oğlu
Musa
sin
6

Çiftçi 100 hane 29
Boz Musaoğlu orta boylu
kır sakallı Süleyman bin Musa
sin
35

105
Diğer oğlu şab-ı emred
Osman bin Hüseyin
sin
15

Rençber 104
Oğlu uzun boylu
ter bıyıklı Ali
sin
20

Çiftçi 103 hane 30
Bıçakoğlu uzun boylu
kırca sakallı Hüseyin
sin
60

108
Ođlu uzun boylu ter bıyıklı
Halil bin Mustafa
sin
25

Rençber 107
Bayramođlu orta boylu
kırca sakallı Mustafa
sin
60

Çiftçi 106 hane 31
Uzun boylu kır sakallı
Musa bin
sin
25

112
Biraderzadesi
Bayram bin Süleyman
sin
8

111
Ođlu
Süleyman
sin
1

110 32
Bayramođlu orta boylu
köse sakallı Osman
sin
30

109
Diđer ođlu
Hasan b. Musa
sin
12

Redif 115
Diđer ođlu orta boylu köse sakallı
Mehmed bin Osman
sin
25

Rençber 114
Ođlu uzun boylu kır sakallı
Ömer bin Osman
sin
35

Çiftçi 113 hane 33
Veysiođlu uzun boylu kırca
sakallı Osman bin Mehmed
sin
60

Redif 118
Orta boylu kır sakallı
Ahmed bin Ömer
sin
28

Rençber 117 hane 35
Emirođlu uzun boylu
kumral sakallı dilsiz Mehmed
sin
40

116 hane 34
Denkođlu řab-ı emred
Mehmed bin Musa
sin
10

121
Biraderi řab-ı emred
Ömer
sin
15

120
Ođulluđu
Abbas
sin
8

Rençber 119
Babalıđu Cınbızođlu uzun
boylu kır sakallı Süleyman
sin
45

Çiftçi 124 hane 38
Butukođlu uzun boylu ak
sakallı Mahmud bin Mustafa
sin
70

Çiftçi 123 hane 37
Hanifeođlu orta boylu
köse sakallı Halil bin Veli
sin
45

122
Diđer
Ali Osman
sin
1

128
Diđer
Ahmed
sin
1

127
Diđer ođlu
Süleyman
sin
8

Rençber 126
Ođlu řab-ı emred
Mehmed
sin
18

Çiftçi 125 hane 39
Hanifeođlu orta boylu kır
sakallı Murad bin Ahmed
sin
42

Redif 131 hane 42
Küçük Osman ođlu orta
boylu ter bıyıklı Hüseyin
sin
21

Çiftçi 130 hane 41
Küçük Osman ođlu orta boylu
kumral sakallı Süleyman
sin
35

Çiftçi 129 hane 40
Orta boylu ak sakallı küçük
Osman bin Süleyman
sin
40

Rençber 135 Ođlu uzun boylu ter bıyıklı Hüseyin sin 20	Çiftçi 134 hane 44 İsa ođlu uzun boylu köse sakallı İbrahim sin 50	133 Ođlu şab-ı emred Ahmed sin 12	Çiftçi 132 hane 43 Küçük Osman ođlu orta boylu kır sakallı Ahmed b. Süleyman sin 45
139 Ođlu Ali sin 8	Çiftçi 138 hane 45 Arıkođlu orta boylu kır sakallı Mahmud bin Hasan sin 45	137 Diđeri Ali sin 2	136 Diđer ođlu şab-ı emred Halil sin 12
143 Ođlu İbrahim sin 3	Çiftçi 142 hane 46 Hasan ođlu orta boylu kumral sakallı Ahmed bin sin 40	141 Diđeri Hasan sin 2	140 Diđer ođlu Mustafa sin 3
148 Diđer ođlu Ali sin 2	147 Diđer ođlu İsmail sin 5	146 Ođlu ter bıyıklı Osman sin 25	Çiftçi 145 hane 48 Kızıklıođlan uzun boylu kır sakallı Mehmed sin 50
144 hane 47 Kulakođlu orta boylu kır sakallı Mehmed sin 45	149 hane 49 Bölükbaşıođlu orta boylu kırca sakallı Mehmed sin 40	150 Ođlu orta boylu taze sakallı Molla Mustafa sin 25	151 Diđer ođlu ter bıyıklı ter bıyıklı Ali sin 20
152 Diđeri Abdullah sin 3	153 hane 50 Çakalođlu orta boylu kara sakallı Molla Hüseyin bin Süleyman sin 40	154 Ođlu Süleyman sin 8	155 hane 51 Çakalođlu orta boylu kır sakallı çil Hüseyin sin 60
156 Ođlu orta boylu ter bıyıklı İbrahim sin 25	157 Diđer ođlu ter bıyıklı Halil sin 17	158 hane 52 Kara Aliođlu uzun boylu köse sakallı Halil bin İbrahim sin 48	159 Ođlu Abdullah sin 2
160 hane 53 Hacı Musaođlu uzun boylu ter bıyıklı Arif sin 25	159 Ođlu Abdullah sin 2		

KARYE-İ TAZLAR

3 Diğer oğlu Abdullah sin 1	2 Oğlu Salih sin 7	İmam numro 1 hane 1 Uzun boylu kara sakallı Molla Salih sin 35
6 Diğer oğlu Ahmed sin 2	Rençber 5 Oğlu orta boylu şab-ı emred İbrahim sin 14	Çiftçi 4 hane 2 Hızıroğlu uzun boylu kır sakallı Hızır sin 50
Çiftçi 9 hane 3 Hacıoğlu orta boylu kır sakallı Kadir bin Mehmed sin 38	8 Oğlu Veli sin 9	Rençber 7 Biraderi kara sakallı Mahmud sin 36
12 Diğer gulamı Mercan bin Abdullah sin 15	11 Gulamı Said bin Abdullah sin 19	10 Oğlu Ebu Bekir sin 8
Rençber 15 Diğer oğlu Hasan sin 13	Rençber 14 Oğlu orta boylu şab-ı emred Abdülkerim sin 18	Çiftçi 13 hane 4 Kocabıyıkoglu kısa boylu kumral sakallı Ali bin Hüseyin sin 50
Rençber 18 Biraderi orta boylu kır sakallı İbrahim bin Hasan sin 38	17 Diğer oğlu Bekir sin 1	16 Diğer oğlu Mahmud sin 3
22 hane 5 Eyuboğlu uzun boylu ak sakallı İsmail bin Eyub sin 80	Mansûre 21 Diğer Biraderi ter bıyıklı Mehmed sin 20	20 Diğer oğlu Osman sin 1
26 Diğer oğlu Ömer sin 2	25 Diğer oğlu şab-ı emred İbrahim sin 15	19 Oğlu Kadir sin 8
Mansûre 27 Alinin oğlu ter bıyıklı Mehmed bin Ali sin 25	24 Diğer oğlu orta boylu kır sakallı Hasan sin 45	Rençber 23 Oğlu orta boylu kır sakallı Hasan bin İsmail sin 50

Rençber 30 Diğer oğlu sarı sakallı Hüseyin bin Kadir sin 30	Rençber 29 Oğlu sarı sakallı Mehmed bin Kadir sin 38	Çiftçi 28 hane 6 Muradoğlu orta boylu ak sakallı Kadir bin İbrahim sin 75	
Çiftçi 34 hane 7 Kadiroğlu orta boylu kumral sakallı Osman bin Kadir sin 50	33 Diğeri Hüseyin bin Hasan sin 1	32 Diğer hafidi Ali bin Hasan sin 2	31 Hafidi Ömer bin Mehmed sin 5
Rençber 37 hane 8 Muradoğlu orta boylu kumral sakallı Ahmed sin 35	36 Diğer oğlu Ahmed sin 7	Rençber 35 Oğlu şab-ı emred İbrahim sin 18	
40 Oğlu şab-ı emred Muslu sin 12	Çiftçi 39 hane 9 Kara Ahmedoğlu orta boylu kumral sakallı Mustafa bin Ahmed sin 45	Rençber 38 Biraderi orta boylu kır sakallı İbrahim bin Murad sin 45	
Çiftçi 43 hane 10 Kara Ahmedoğlu orta boylu köse kumral sakallı İsmail bin Ahmed sin 40	42 Diğer oğlu Süleyman sin 1	41 Diğer oğlu Mehmed sin 5	
Çiftçi 47 hane 12 Uzun boylu kara sakallı Hacı oğlu Hasan bin Ali sin 45	Çiftçi 46 hane 11 Receboğlu orta boylu ter bıyıklı Mustafa sin 107	Mansûre 45 Biraderi Abdullah sin 20	44 Oğlu Ali bin İsmail sin 5
Mansûreden Muharriç 51 50 Biraderi orta boylu ter bıyıklı Ahmed sin 25	Oğlu Mehmed bin Ali sin 1	Çiftçi 49 hane 13 Çavuşoğlu orta boylu kumral sakallı Ali b. Mehmed sin 35	48 Oğlu uzun boylu ter bıyıklı Mustafa bin Hasan sin 15
55 Diğeri Ali sin 9	Redif 54 Oğlu ter bıyıklı Kadir sin 20	Çiftçi 53 hane 14 Çavuşoğlu kısa boylu kır sakallı Abdullah bin Ali sin 50	Mansûre 52 Kayn Mehmed bin Süleyman sin 22

58 Biraderi şab-1 emred Mahmud sin 10	57 Uzun boylu köse sakallı molla Mustafa bin Mehmed sin 20	Çiftçi 56 hane 15 Çavuşoğlu orta boylu kırca sakallı İbrahim bin Ali sin 45
61 Diğer oğlu Mehmed sin 8	60 Oğlu Hüseyin sin 5	Çiftçi 59 hane 16 Gök Süleymanoğlu orta boylu kır sakallı Halil bin Süleyman sin 50
Mansûre 64 hane 17 Biraderzadesi müteveffa gök süleyman oğlu Süleyman bin Mehmed sin 25	63 Oğlu Mustafa sin 7	Rençber 62 Biraderi orta boylu sarı kumral sakallı İbrahim sin 45
Rençber 67 Oğlu uzun boylu ter bıyıklı Ali bin Ahmed sin 18	Çiftçi 66 hane 18 Küçük Ahmedoğlu orta boylu kırca sakallı Ahmed bin Ahmed sin 52	65 Biraderi şab-1 emred Mehmed Ali bin Mehmed sin 15
Çiftçi 70 hane 21 Muharremoğlu orta boylu sarı kumral sakallı Mustafa b. Süleyman sin 38	Çiftçi 69 hane 20 Kara Haliloğlu orta boylu şab-1 emred Ali bin Halil sin 15	Çiftçi 68 hane 19 Kara Haliloğlu uzun boylu sarı kumral sakallı Osman bin Halil sin 30
Rençber 73 Biraderi orta boylu sarı kumral sakallı İbrahim sin 32	72 Diğeri Hüseyin sin 4	71 Oğlu Süleyman b. Mustafa sin 8
77 Diğeri Ali Osman sin 3	76 Diğer oğlu Hüseyin sin 5	75 Oğlu şab-1 emred Mustafa bin Ahmed sin 12
74 hane 22 Çiftçi 74 hane 22 Kara Hasanoğlu orta boylu köse sakallı Ahmed b. Hasan sin 35	80 hane 24 Yakuboğlu orta boylu kır kumral sakallı Mahmud b. Yakub sin 30	78 Diğeri Ömer sin 2
81 Oğlu Mehmed sin 3	79 hane 23 Çiftçi 79 hane 23 Davudoğlu orta boylu sarı kumral sakallı Davud sin 28	

84 Ođlu Hasan sin 6	Çiftçi 83 hane 25 Yakubođlu orta boylu kır sakallı Süleyman bin Yakub sin 38	Mansûre 82 Biraderi ter bıyıklı Abdullah bin Yusuf sin 22
87 Ođlu Yakub sin 3	Çiftçi 86 hane 26 Yakubođlu orta boylu kır sakallı Mehmed bin Yakub sin 30	85 Diđer ođlu İbrahim sin 5
Rençber 90 Biraderi orta boylu ter bıyıklı Hüseyin sin 18	Çiftçi 89 hane 27 Orta boylu kır bıyıklı Ali bin Yakub sin 30	88 Diđer ođlu Yusuf sin 2
Çiftçi 93 hane 29 Musaođlu uzun boylu ter bıyıklı Hasan bin Mehmed sin 20	Rençber 92 Ođlu řab-1 emred Yusuf sin 18	Çiftçi 91 hane 28 İmamođlu orta boylu ak sakallı Mustafa bin Hüseyin sin 60
96 Ođlu Mustafa sin 1	Mansûre 95 Biraderi orta boylu ter bıyıklı Ahmed bin Ahmed sin 35	Çiftçi 94 hane 30 Deli Ahmedođlu uzun boylu kır sakallı Mehmed bin Ahmed sin 30
99 Diđer ođlu Mehmed sin 1	98 Ođlu Mahmud sin 5	Çiftçi 97 hane 31 Mahmudođlu uzun boylu kumral sakallı Mehmed bin Mahmud sin 50

KARYE-İ KARACAVİRAN

<p>Çiftçi 3 hane 2 İmam oğlu uzun boylu şab-ı emred Halil bin İbrahim sin 16</p>	<p>2 Oğlu Mehmed sin 2</p>	<p>İmam numro 1 hane 1 İmam oğlu orta boylu ter bıyıklı Hüseyin bin Mehmed sin 25</p>	
<p>Rençber 7 hane 5 Veli oğlu orta boylu kır sakallı Veli bin İbrahim sin 27</p>	<p>Çiftçi 6 hane 4 Hüseyin oğlu orta boylu ak sakallı Mehmed sin 70</p>	<p>5 Oğlu Ahmed sin 1</p>	<p>Çiftçi 4 hane 3 Uzun boylu kır taze sakallı Molla Mustafa b. Mustafa sin 25</p>
<p>Rençber 10 Diğer Biraderi şab-ı emred Abdullah sin 13</p>	<p>9 Biraderi uzun boylu kır bıyıklı Veli sin 30</p>	<p>Çiftçi 8 hane 6 Osman oğlu orta boylu kır bıyıklı İsmail bin Osman sin 23</p>	
<p>14 Diğer oğlu Mehmed Ali sin 8</p>	<p>13 Oğlu şab-ı emred Eyub sin 13</p>	<p>Çiftçi 12 hane 8 Müşir oğlu uzun boylu kır sakallı Hasan bin Hasan sin 45</p>	<p>Çiftçi 11 hane 7 Bekir oğlu orta boylu kara köse sakallı Abdullah sin 35</p>
<p>18 Oğlu Ahmed sin 6</p>	<p>Çiftçi 17 hane 9 Süleymanoğlu orta boylu kır sakallı Mehmed bin Ahmed sin 35</p>	<p>16 Diğer oğlu Ahmed sin 1</p>	<p>15 Diğer oğlu Satılmış sin 6</p>
<p>Çiftçi 21 hane 11 Hacı Ahmed oğlu orta boylu ak sakallı Ali bin Ahmed sin 60</p>	<p>Redif 20 hane 10 Süleymanoğlu orta boylu kır bıyıklı İbrahim bin Ahmed sin 25</p>	<p>19 Emeksiz oğlu Hasan bin Hasan sin 9</p>	
<p>Çiftçi 25 hane 12 Muradoğlu orta boylu kır sakallı Bekdaş bin Mehmed sin 50</p>	<p>24 Hafidi İbrahim b. Ahmed sin 1</p>	<p>23 Diğer oğlu Abdullah sin 6</p>	<p>22 Oğlu uzun boylu sarı bıyıklı Ahmed sin 21</p>
<p>Çiftçi 29 hane 13 Nasuh oğlu uzun boylu kumral sakallı Hasan sin 40</p>	<p>28 Hafidi Mehmed bin Ali sin 1</p>	<p>Mansûre 27 Diğer oğlu Mustafa sin 22</p>	<p>Rençber 26 Oğlu uzun boylu sarı sakallı Ali bin Bekdaş sin 30</p>

Çiftçi 32 hane 14
Çeteoğlu uzun boylu ak
sakallı Halil bin Ahmed
sin
57

Rençber 31
Biraderi orta boylu
şab-ı emred Mehmed
sin
19

30
Oğlu
Nasuh
sin
5

Çiftçi 35 hane 15
Çeteoğlu orta boylu kırca
sakallı İlyas bin Ahmed
sin
48

Rençber 34
Diğer oğlu ter bıyıklı
Veli
sin
15

Rençber 33
Oğlu uzun boylu
ter bıyıklı Ahmed
sin
25

38
Oğlu
Ali
sin
1

Rençber 37 hane 16
İdinlioğlu orta boylu kır
sakallı Hüseyin bin Ali
sin
30

36
Oğlu
Mehmed
sin
3

Çiftçi 41 hane 18
Kara Hüseyinoğlu uzun boylu
kumral sakallı Hasan
sin
35

Rençber 40
Oğlu uzun boylu
ter bıyıklı Ali
sin
16

Çiftçi 39 hane 17
Kara Hüseyinoğlu uzun boylu
kır sakallı Kara Hüseyin
sin
55

44
Oğlu uzun boylu
şab-ı emred Murad
sin
21

Çiftçi 43 hane 43
Satılmışoğlu orta boylu sarı
kırca sakallı Hasan
sin
45

Çiftçi 42 hane 19
Hasanoğlu orta boylu kırca
sakallı Ahmed bin Mehmed
sin
40

48
Diğeri
Mustafa
sin
1

47
Diğeri
Süleyman
sin
6

46
Oğlu
Ahmed
sin
10

Çiftçi 45 hane 21
Kaba Ahmedoğlu orta boylu
kır sakallı batlak Ali
sin
47

Çiftçi 51 hane 23
Araboğlu uzun boylu kırca
sakallı Mehmed bin Hüseyin
sin
37

50
Oğlu
Hüseyin
sin
1

Çiftçi 49 hane 22
Virancık karyeli orta boylu
kır köse sakallı Halil
sin
35

Çoban 53 hane 24
Karye çobanı orta boylu
kumral sakallı İlyas oğlu Hasan
sin
35

52
Oğlu orta boylu
ter bıyıklı Hüseyin
sin
21

KARYE-İ ÇOBANÖZÜ

<p>Rençber 3 Diğer oğlu ter bıyıklı Ahmed sin 20</p>	<p>Mansûre 2 Oğlu orta boylu kır bıyıklı Hüseyin sin 25</p>	<p>numro 1 hane 1 Osmanoğlu uzun boylu kır sakallı Hüseyin bin Osman sin 40</p>
<p>Çiftçi 6 hane 3 İmamoğlu orta boylu ak sakallı Mehmed sin 50</p>	<p>5 hane 2 Osmanoğlu orta boylu kır sakallı Hasan bin Osman sin 35</p>	<p>4 Diğer oğlu şab-ı emred İsmail sin 12</p>
<p>10 Diğer Biraderi şab-ı emred Hüseyin sin 12</p>	<p>9 Biraderi ter bıyıklı İsmail sin 19</p>	<p>8 Diğer oğlu Süleyman sin 8</p>
<p>Rençber 13 Oğlu ter bıyıklı Ahmed bin Ali sin 15</p>	<p>Çiftçi 12 hane 4 Soytarioğlu uzun boylu kır köse sakallı Ali bin sin 48</p>	<p>11 Diğer Biraderi Hasan sin 9</p>
<p>16 Diğer oğlu Ahmed sin 3</p>	<p>Rençber 15 Oğlu ter bıyıklı Mehmed sin 18</p>	<p>Çiftçi 14 hane 5 Soytarioğlu uzun boylu kır sakallı İbrahim sin 40</p>
<p>Çiftçi 19 hane 7 Güç Osmanoğlu uzun boylu ak sakallı Halil bin Osman sin 55</p>	<p>18 Oğlu Hasan sin 8</p>	<p>Çiftçi 17 hane 6 Kara Hasanoğlu uzun boylu köse sakallı Bekdaş sin 30</p>
<p>Redif 22 hane 8 Güç Osmanoğlu uzun boylu kır köse sakallı Mehmed b. Osman sin 25</p>	<p>21 Diğer oğlu şab-ı emred Osman sin 14</p>	<p>Rençber 20 Oğlu orta boylu ter bıyıklı Ahmed bin Halil sin 18</p>
<p>Mansûre 26 Biraderi ter bıyıklı Mustafa sin 22</p>	<p>Çiftçi 25 hane 10 Ömer oğlu uzun boylu sarı sakallı Mehmed bin Ömer sin 30</p>	<p>Çiftçi 24 hane 9 Güç Osmanoğlu uzun boylu ter bıyıklı Bekdaş bin Osman sin 18</p>
		<p>23 Oğlu Mustafa sin 3</p>

Rençber 29 hane 13 Kara Veliöğlü uzun boylu ter bıyıklı Mehmed bin İbrahim sin 18	28 hane 12 Ömer oğlu uzun boylu ter bıyıklı Süleyman bin Ömer sin 15	Çiftçi 27 hane 11 Ömer oğlu uzun boylu sarı bıyıklı Halil bin Ömer sin 20
Redif 32 hane 15 Uzun boylu ter bıyıklı Bayram oğlu Ömer sin 28	31 Biraderi Süleyman sin 2	30 hane 14 Veli oğlu eytamları Veli sin 7
Çiftçi 35 hane 16 Kara Mehmed oğlu uzun boylu ak sakallı Mustafa bin Mehmed sin 60	34 Oğlu Mustafa bin Ömer sin 2	33 Biraderi uzun boylu ter bıyıklı İbrahim sin 18
39 Diğeri Mustafa sin 4	38 Diğeri oğlu Ahmed sin 7	Redif 37 Oğlu uzun boylu ter bıyıklı Ali bin Hüseyin sin 45
Çiftçi 42 hane 19 Kısa boylu ak sakallı köçek Yusuf bin Süleyman sin 55	Çiftçi 41 hane 18 İbrahimoğlu orta boylu sarı sakallı Kadir sin 40	Çiftçi 36 hane 17 Bekdaşoğlu uzun boylu kumral sakallı Hüseyin bin Bekdaş sin 45
Rençber 45 Oğlu orta boylu kumral sakallı Ali bin Osman sin 38	Çiftçi 44 hane 21 Koca Ali oğlu uzun boylu ak sakallı Osman sin 70	40 Hafidi Ali Osman bin Ali sin 1
49 Diğeri oğlu Ömer sin 5	48 Oğlu Mehmed sin 10	Çiftçi 43 hane 20 Koca Öküzoğlu orta boylu kumral sakallı Ahmed sin 40
49 Diğeri oğlu Ömer sin 5	48 Oğlu Mehmed sin 10	Çiftçi 47 hane 22 Minnetoğlu orta boylu köse sakallı Hasan bin Ömer sin 40
Rençber 52 Diğeri oğlu orta boylu ter bıyıklı Ali bin Mustafa sin 18	Mansûre 51 Oğlu orta boylu kır bıyıklı Süleyman sin 22	46 Diğeri oğlu Osman sin 9
Rençber 52 Diğeri oğlu orta boylu ter bıyıklı Ali bin Mustafa sin 18	Mansûre 51 Oğlu orta boylu kır bıyıklı Süleyman sin 22	Çiftçi 50 hane 23 Koca Öküzoğlu uzun boylu ak sakallı Mustafa sin 70

KARYE-İ TOKUŞLAR

3 Ođlu Ahmed sin 1	Rençber 2 Ođlu taze sakallı Mehmed bin Mahmud sin 18	numro 1 hane 1 Hüseyin hAlife ođlu uzun boylu kır sakallı Molla Mahmud sin 55
7 Diđer ođlu Osman sin 5	6 Diđer ođlu Ömer sin 7	Rençber 5 Ođlu ter bıyıklı İbrahim bin Mahmud sin 15
11 Ođlu Mehmed sin 1	Çiftçi 10 hane 3 Kabakçı ođlu uzun boylu ter bıyıklı Hüseyin bin Mehmed sin 22	9 Diđer ođlu Mehmed sin 1
15 Diđer ođlu Ali sin 1	14 Diđer ođlu Yusuf sin 5	13 Ođlu Ahmed b. Mehmed sin 8
Çiftçi 18 hane 6 Onbaşıođlu orta boylu ter bıyıklı Osman bin Hüseyin sin 25	Çiftçi 17 hane 5 Çakalođlu orta boylu kırca sakallı Ahmed bin Osman sin 45	9 8 Muhtar-ı evvel 12 hane 4 Koca Yusuf ođlu uzun boylu kır sakallı Mehmed bin Yusuf sin 40
Redif 21 Diđer ođlu ter bıyıklı Mehmed sin 20	Rençber 20 Ođlu köse sakallı Mustafa bin Ahmed sin 28	Çiftçi 19 7 Hüseyin halife ođlu uzun boylu ak sakallı Ahmed sin 55
26 Diđeri Ahmed sin 1	25 Ođlu ter bıyıklı Hüseyin sin 25	Çiftçi 24 hane 9 Hüseyin halife ođlu orta boylu kır sakallı Halil bin Hüseyin sin 50
30 Ođlu Hasan sin 1	Çiftçi 29 hane 11 İslamođlu orta boylu kır sakallı İbrahim sin 40	23 Ođlu Ahmed sin 7
27 hane 10 Aşkar Süleymanođlu orta boylu kır sakallı Mustafa bin Süleyman sin 30	28 Ođlu Mehmed sin 2	Çiftçi 22 hane 8 Çakalođlu orta boylu ak sakallı Hasan bin Mustafa sin 55

Çiftçi 33 hane 14
Veliöđlu orta boylu sarı kırca
sakallı Mehmed bin Mustafa
sin
38

Çiftçi 32 hane 13
Hamzaöđlu orta boylu kır
köse sakallı Ali bin Ali
sin
30

Redif 31 hane 12
İslamođlu uzun boylu kumral
bıyıklı Mehmed bin İslam
sin
28

37
Ođlu
Mehmed
sin
1

Redif 36 hane 15
Molla Mahmudođlu uzun boylu
köse sarı sakallı Hasan b. Mahmud
sin
28

35
Diđeri
Mehmed
sin
1

34
Ođlu
Ali
sin
10

40
Diđer ođlu
Mehmed
sin
1

39
Ođlu řab-ı emred
Ahmed
sin
15

Çiftçi 38 hane 16
Kabakçı ođlu orta boylu kır
sakallı Mustafa bin Mehmed
sin
35

KARYE-İ ÇAYHISAR

3
Diğer oğlu ter bıyıklı
Halil
sin
18

Rençber 2
Oğlu kara sakallı
Mustafa bin Mehmed
sin
30

Muhter-ı evvel numro 1 hane 1
Çoban oğlu orta boylu kır sakallı
Mehmed bin İbrahim
sin
60

7
Diğer hafidi
İbrahim bin Mustafa
sin
2

6
Hafidi
Hüseyin bin Mustafa
sin
7

5
Diğer oğlu
Ali
sin
12

Redif 4
Diğer oğlu
Ebu Bekir
sin
15

Çiftçi 11 hane 3
Güç Osmanğlu orta boylu sarı
kır sakallı İbrahim bin Osman
sin
50

10
Hafidi
Mustafa bin Bekir
sin
1

9
Oğlu orta boylu sarı sakallı
Bekir bin Mustafa
sin
35

8 hane 2
Kara Mehmedoğlu orta boylu
ak sakallı Mustafa bin Hasan
sin
110

15
Diğeri
Osman
sin
2

14
Diğer oğlu
Hüseyin
sin
3

13
Diğer oğlu
Mustafa
sin
6

12
Oğlu
Hasan
sin
8

19
Diğeri
Hüseyin
sin
2

18
Oğlu şab-ı emred
Ömer
sin
13

Çiftçi 17 hane 4
Ak Mehmedoğlu uzun boylu
kumral sakallı İbrahim
sin
38

16
Diğer oğlu
Mehmed
sin
1

Değirmenci 23 hane 6
Alcallı orta boylu kır
sakallı Değirmenci Musa
sin
45

22
Diğeri
Ahmed
sin
1

21
Oğlu
Mehmed Ali
sin
4

Çiftçi 20 hane 5
Alcallı uzun boylu kırca
sakallı Süleyman
sin
45

KARYE-İ KUMARI

4 hane 2 Biraderi uzun boylu kır bıyıklı Ahmed bin Mustafa sin 30	3 Diğeri Hüseyin sin 1	2 Oğlu Osman sin 2	Rençber numro 1 hane 1 Tüfenkçi oğlu orta boylu kır sakallı Salih bin Mustafa sin 40
7 Orta boylu ter bıyıklı Süleyman bin Abdullah sin 20	6 Kabakçı mahallesinden tiryaki Osman oğlu ter bıyıklı Mustafa sin 20	5 hane 3 Onbaşıoğlu Alinin oğlu Süleyman sin 15	
10 Oğlu Hüseyin sin 10	Çiftçi 9 hane 4 Uzun boylu ak sakallı Mustafa bin Hasan sin 65	8 Orta boylu şab-ı emred Mustafa bin Hüseyin sin 13	
14 Diğeri oğlu İbiş bin Hüseyin sin 4	13 Oğlu Hasan b. Hüseyin sin 4	Çiftçi 12 Damadı Hasan oğlu Hüseyin bin Mehmed sin 30	Çiftçi 11 hane 5 Kulak oğlu orta boylu kır sakallı İsmail bin Hasan sin 65
Çiftçi 17 hane 7 Merakoğlu orta boylu kır sakallı Hasan bin Hasan sin 60	Çiftçi 16 Biraderi orta boylu ter bıyıklı Mehmed bin Hüseyin sin 16	Çiftçi 15 hane 6 Kabakçı oğlu orta boylu sarı bıyıklı Hasan bin Hüseyin sin 30	
Çiftçi 21 hane 10 Kabakçı oğlu orta boylu ter bıyıklı Mehmed b. Hüseyin sin 25	20 Oğlu Mehmed sin 2	Çiftçi 19 hane 9 Hasanoğlu orta boylu köse sakallı Mustafa bin Mehmed sin 30	Çiftçi 18 hane 8 Orta boylu ter bıyıklı Mehmed Ali bin İbrahim sin 20

KARYE-İ ELVANPAŞA

<p>3 Diğer oğlu Mehmed sin 2</p>	<p>2 Oğlu şab-ı emred Hüseyin sin 12</p>	<p>numro 1 hane 1 Uzun boylu ak sakallı sarı Ali oğlu Molla Osman sin 47</p>
<p>6 Diğer oğlu kumral sakallı Yakub sin 28</p>	<p>5 Oğlu sarı sakallı Ali sin 18</p>	<p>4 hane 2 Orta boylu ak sakallı sarı Ali oğlu Hasan bin Mehmed sin 65</p>
<p>9 Emeksiz oğlu Mehmed sin 25</p>	<p>8 Diğer oğlu Halil İbrahim sin 2</p>	<p>7 Diğer oğlu Mustafa sin 25</p>
<p>12 hane 3 Uzun boylu ak sakallı kara İsmailoğlu Hasan sin 72</p>	<p>11 Diğer emeksiz oğlu Halil sin 18</p>	<p>10 Biraderzadesi kumral sakallı mecnun Mehmed bin Ali sin 55</p>
<p>15 Hafidi İbrahim sin 3</p>	<p>14 Diğer oğlu uzun boylu sarı sakallı Molla Mehmed sin 24</p>	<p>13 Oğlu uzun boylu kumral sakallı Ali bin Hasan sin 40</p>
<p>18 Oğlu ter bıyıklı Mehmed sin 18</p>	<p>17 hane 5 Uzun boylu kır sakallı kurunoğlu Abdullah sin 50</p>	<p>16 hane 4 Uzun boylu kır sakallı kurunoğlu Ömer sin 55</p>
<p>21 Diğer oğlu Hüseyin sin 6</p>	<p>20 Diğer oğlu şab-ı emred Mehmed sin 12</p>	<p>19 Diğer oğlu şab-ı emred İbrahim sin 14</p>
<p>Mansûre 24 Oğlu Süleyman sin 25</p>	<p>23 Hane 6 Orta boylu sarı sakallı sarı Ali oğlu Ahmed bin Süleyman sin 52</p>	<p>22 Diğer oğlu Hasan sin 1</p>
<p>27 Hane 7 Orta boylu kır sakallı Halil bin Süleyman sin 55</p>	<p>26 Diğer oğlu Mehmed sin 8</p>	<p>25 Diğer oğlu ter bıyıklı İbrahim sin 17</p>
<p>30 Diğer oğlu Osman sin 7</p>	<p>29 Diğer oğlu Mahmud sin 9</p>	<p>28 Oğlu orta boylu ter bıyıklı Mustafa sin 2</p>

33 Diğer oğlu Süleyman sin 6	32 Oğlu Mustafa sin 7	31 Hane 8 Orta boylu sarı kır sakallı Ali oğlu İsmail sin 48
36 Hane 9 Uzun boylu kır sakallı Veli sin 59	35 Diğer oğlu Mehmed sin 2	34 Diğer oğlu Ahmed sin 3
39 Diğer oğlu kumral sakallı Mehmed sin 30	38 Diğer oğlu İbrahim sin 18	37 Oğlu uzun boylu ter bıyıklı Musa sin 25
42 Oğlu şab-ı emred Mehmed sin 16	41 hane 10 Uzun boylu ak sakallı sofuoğlu İbrahim bin İsmail sin 65	40 Diğer oğlu Ali sin 9
45 Oğlu Ahmed sin 2	44 hane 11 Uzun boylu kara sakallı kara Mehmed oğlu Mustafa bin Mehmed sin 28	43 Diğer oğlu Süleyman sin 10
48 Orta boylu oğlu köse sakallı Abdullah sin 28	47 hane 12 Orta boylu ak sakallı İmamoğlu Mustafa sin 60	46 Diğer oğlu Mehmed sin 1
Redif 51 Oğlu uzun boylu ter bıyıklı İsmail sin 20	50 hane 13 Orta boylu kır sakallı İmamoğlu Mehmed sin 52	49 Diğer oğlu ter bıyıklı İbrahim sin 20
54 Diğer oğlu Abdurrahman sin 3	53 Diğer oğlu Ahmed sin 10	52 Diğer oğlu şab-ı emred Ali sin 15

57 Ođlu Mahmud sin 6	56 hane 14 Orta boylu kse sarı sakallı Molla Mehmed bin Ali sin 30	55 Diđer ođlu Osman sin 1
60 Diđer Biraderi ter bıyıklı İsmaİL sin 16	Redif 59 Biraderi uzun boylu kır bıyıklı Hasan bin Halil sin 18	58 hane 15 Kısa boylu kır bıyıklı İsmail ođlu Ahmed bin Halil sin 20
Redif 63 Ođlu uzun boylu ter bıyıklı Sleyman sin 22	62 hane 17 Orta boylu ak sakallı sarıođlan ođlu Osman bin Mustafa sin 58	61 hane 16 Uzun boylu kara kse sakallı İsmail ođlu Yusuf sin 22
66 Uzun boylu kır sakallı koca Mustafa ođlu Halil sin 45	65 Hafidi Mustafa sin 1	64 Diđer ođlu řab-1 emred Ahmed sin 15
69 hane 18 Orta boylu ak sakallı mer ođlu Hasan bin mer sin 55	68 Diđer ođlu řab-1 emred Ali sin 13	67 Ođlu uzun boylu řab-1 emred Halil İbrahim sin 16
73 hane 19 Orta boylu kse sarı sakallı Abdullah ođlu Mustafa sin 52	72 Diđer ođlu Bekir sin 15	Redif 71 Diđer ođlu ter bıyıklı Ahmed sin 20
76 Ođlu Ali sin 3	75 hane 20 Orta boylu kse sakallı Abdi ođlu Mustafa sin 34	Talebe 70 Ođlu orta boylu kse sakallı mer sin 27
79 Diđer ođlu Ahmed sin 6	78 Orta boylu ter bıyıklı Osman sin 22	74 Ođlu kumral sakallı Hasan sin 36
	81 Diđer ođlu Mehmed sıb	77 hane 21 Orta boylu kumral sakallı Kurunođlu Mustafa bin Mustafa sin 60
		80 Diđer ođlu Hasan sıb

KARYE-İ ÇALIŞLAR

<p>3 2</p> <p>Uzun boylu kara sakallı hacı Ahmed oğlu Molla Hasan bin Abdullah</p> <p style="text-align: center;">sin 37</p>	<p>2</p> <p>Oğlu orta boylu şab-ı emred Süleyman</p> <p style="text-align: center;">sin 15</p>	<p>1 1</p> <p>Orta boylu kara sakallı hayta oğlu Molla Ahmed bin Süleyman</p> <p style="text-align: center;">sin 57</p>
<p>6</p> <p>Diğer oğlu Mehmed Ali</p> <p style="text-align: center;">sin 7</p>	<p>5</p> <p>Diğer oğlu Süleyman</p> <p style="text-align: center;">sin 9</p>	<p>4</p> <p>Oğlu Abdullah</p> <p style="text-align: center;">sin 11</p>
<p>10</p> <p>Oğlu orta boylu şab-ı emred Süleyman</p> <p style="text-align: center;">sin 13</p>	<p>9 3</p> <p>Uzun boylu kara sakallı hacı Ahmed oğlu Osman</p> <p style="text-align: center;">sin 47</p>	<p>7</p> <p>Diğer oğlu Mustafa</p> <p style="text-align: center;">sin 8</p>
<p>13</p> <p>Diğer oğlu Mehmed</p> <p style="text-align: center;">sin 1</p>	<p>12</p> <p>Diğer oğlu Hüseyin</p> <p style="text-align: center;">sin 5</p>	<p>11</p> <p>Diğer oğlu Aziz</p> <p style="text-align: center;">sin 8</p>
<p>16</p> <p>Diğer oğlu ter bıyıklı Süleyman</p> <p style="text-align: center;">sin 17</p>	<p>Mansûre 15</p> <p>Oğlu Mehmed</p> <p style="text-align: center;">sin .</p>	<p>14 4</p> <p>Uzun boylu kır sakallı nn oğlu Mustafa bin Süleyman</p> <p style="text-align: center;">sin 50</p>
<p>19 5</p> <p>Orta boylu kumral sakallı nn oğlu Abdullah bin Ahmed</p> <p style="text-align: center;">sin 48</p>	<p>18</p> <p>Diğer oğlu Mustafa</p> <p style="text-align: center;">sin 10</p>	<p>17</p> <p>Diğer oğlu ter bıyıklı İbrahim</p> <p style="text-align: center;">sin 15</p>
<p>22</p> <p>Oğlu uzun boylu kumral sakallı Hüseyin</p> <p style="text-align: center;">sin 28</p>	<p>21 6</p> <p>Orta boylu ak sakallı faka oğlu Ahmed bin İbrahim</p> <p style="text-align: center;">sin 55</p>	<p>20</p> <p>Oğlu ter bıyıklı Ahmed</p> <p style="text-align: center;">sin 17</p>
<p>25</p> <p>Orta boylu kara sakallı Salih oğlu Ali</p> <p style="text-align: center;">sin 35</p>	<p>24</p> <p>Diğer oğlu Mehmed</p> <p style="text-align: center;">sin 1</p>	<p>23</p> <p>Diğer oğlu Hasan</p> <p style="text-align: center;">sin 8</p>

28 8
Orta boylu kara bıyıklı
Eyub İbrahim
sin
29

27
Diđer ođlu
Hasan
sıb

26
Ođlu
İbrahim
sin
sıb

29 9
Orta boylu kara bıyıklı
Hacı ođlu İbrahim
sin
38

KARYE-İ KÜNİLİ

3 Diğer oğlu orta boylu şab-ı emred İbrahim sin	2 Oğlu köse sakallı Molla Halil sin	1 1 Orta boylu kır sakallı Molla Abdullah bin Halil sin
4 3 Orta boylu kır sakallı Molla Abdil oğlu Molla Abdullah sin 47	5 Oğlu Süleyman sin 2	4 2 Uzun boylu ak sakallı hatib oğlu Molla Salih bin Süleyman sin 50
9 Diğer oğlu Ahmed sin 5	8 Diğer oğlu Ömer sin 8	7 Oğlu Molla Ali sin 9
12 Oğlu Molla Mustafa sin 10	11 4 Orta boylu kumral sakallı Abdurrahman bin Mustafa sin 37	10 Diğer oğlu Veli sin 3
15 6 Orta boylu ak sakallı Mehmed bin Abdil sin 60	14 5 Orta boylu kara köse sakallı Osman bin Mustafa bu da hi	13 Diğer oğlu Mahmud sin 8
18 Biraderi Hasan sıb	17 7 Hasan çelebioğlu Mehmed bin Hacı Ömer sin 12	16 Oğlu orta boylu kumral sakallı Halil sin 25
21 Diğer Biraderi sarı sakallı İbrahim bin Mustafa sin 42	20 Biraderi orta boylu kır sakallı Ahmed bin Mustafa sin 50	19 8 Uzun boylu ak sakallı Molla Mustafa oğlu Molla Mehmed bin Mustafa sin 60
24 Hafidi Mehmed bin İbrahim sin 2	23 Yeğeni Ali bin Ali sin 10	22 Hafidi Mustafa bin Ahmed sin 1

27 Diğer oğlu şab-ı emred Mehmed Ali sin 15	Mansûre 26 Oğlu ter bıyıklı Mustafa sin 20	25 9 Uzun boylu ak sakallı Molla Mustafa bin Halil sin 60
30 11 Orta boylu kara bıyıklı Ahmed Efendi oğlu Süleyman sin 25	29 Oğlu Halil sin 1	28 10 Orta boylu kara sakallı ayan Halil oğlu Osman sin 30
33 Diğer oğlu uzun boylu ter bıyıklı Mehmed sin 20	Redif 32 Oğlu orta boylu kara sakallı Osman sin 22	31 12 Orta boylu kır sakallı Osman Efendi oğlu Molla Abdullah sin 49
36 13 Orta boylu kır sakallı Molla Osman oğlu Ahmed sin 42	35 Diğer oğlu Mustafa sin 8	34 Diğer oğlu şab-ı emred İbrahim sin 11
39 Oğlu Mehmed sin 10	38 14 Orta boylu sarı sakallı Molla Osman Ömer Efendi sin 40	37 Oğlu Mehmed Ali sin 8
42 Alinin oğlu Halil sin 7	41 Biraderi Mehmed sin 8	40 15 Uzun boylu kumral sakallı hacı Mehmed oğlu Ali sin 40
Redif 45 16 Uzun boylu ter bıyıklı Hacı Mehmed oğlu Ömer bin Osman sin 20	44 Diğer oğlu Ahmed sin 1	43 Diğer oğlu İbrahim sin 5
48 Oğlu kumral sakallı Ahmed bin Mustafa sin 27	47 17 Orta boylu ak sakallı Hacı oğlu Mustafa bin Süleyman sin 65	46 Oğlu Osman sin 1

48 Ođlu kumral sakallı Ahmed bin Mustafa sin 27	47 17 Orta boylu ak sakallı Hacı ođlu Mustafa bin Süleyman sin 65	46 Ođlu Osman sin 1
51 Hafidi Ahmed bin Ahmed sin 5	50 Diđer ođlu řab-ı emred Mehmed Ali sin 18	49 Diđer ođlu kara sakallı Osman bin Mustafa sin 21
54 Ođlu Hüseyin sin 3	53 18 Orta boylu hacı ođlu Ömer bin Abdullah sin 25	52 osmanın ođlu Süleyman sin 7
57 19 Uzun boylu kır sakallı Hacı Mehmed ođlu Hüseyin sin 50	56 Diđer ođlu İbrahim sıb	55 Ođlu Süleyman sin 3
60 Ođlu Ömer sin 5	59 20 Orta boylu kara sakallı Bayram ođlu Mehmed bin Halil sin 26	58 Ođlu kara sakallı İbrahim sin 25
63 Diđer ođlu Mustafa sin 4	62 Ođlu Veli sin 8	61 21 Uzun boylu kara sakallı Nebi ođlu Ali bin Mehmed sin 37
66 Emmizadesi uzun boylu köse sakallı Mehmed bin Veli sin 23	Redif 65 Biraderi köse sakallı İbrahim bin Mehmed sin 25	64 Diđer ođlu Osman sin 2
69 Diđer ođlu Ahmed sin 10	68 Ođlu köse sakallı Mehmed Ali sin 25	67 22 Orta boylu kır sakallı Hasan çelebi ođlu Ali bin Mehmed sin 50
72 23 Orta boylu kır sakallı Hasan çelebi ođlu Osman bin Halil sin 49	71 Diđer hafidi Ömer sin 1	70 Hafidi Mehmed sin 4

75	24	74	Redif	73
Orta boylu kır sakallı		Diğer oğlu şab-1 emred		Oğlu orta boylu şab-1 emred
Bekir oğlu Mehmed bin Ömer		Hasan		Halil İbrahim
sin		sin		sin
60		13		17
78	26	77		76
Orta boylu kır sakallı		Oğlu şab-1 emred		25
Balıoğlu Ahmed bin İbrahim		Mustafa		Uzun boylu sarı sakallı Mehmed
sin		sin		oğlu İbrahim bin Mustafa
60		15		sin
81		80	27	79
Oğlu		Uzun boylu kumral sakallı		Oğlu
Abdülkadir		Balıoğlu Ali bin İbrahim		Ahmed
sin		sin		sin
7		35		1
84	29	83	28	82
Orta boylu kumral sakallı Musdan		Uzun boylu kırca sakallı		Diğer oğlu
oğlu Mehmed bin Ahmed		Musdan oğlu Hasan		Hüseyin
sin		sin		sin
33		55		5
87	30	86		85
Kısa boylu ter bıyıklı		Diğer oğlu		Oğlu
Zobuoğlu Mustafa bin Ali		Ahmed		İbrahim
sin		sin		sin
20		1		8
90		89		88
Biraderi orta boylu şab-1 emred		Oğlu		31
Ali bin Abdurrahman		Osman		Uzun boylu kumral sakallı
sin		sin		İsmail bin Abdurrahman
17		2		sin
93	33	92		91
Kısa boylu kara sakallı		Oğlu		32
karabıçak oğlu Ahmed bin Bekdaş		Ahmed		Orta boylu sarı sakallı
sin		sin		ak Hasan bin Hasan
33		1		sin
96	34	95		94
Orta boylu kumral sakallı		Diğer oğlu		Oğlu
karabıçak oğlu Osman bin Bekdaş		İbrahim		Mehmed
sin		sin		sin
30		4		7

99 Ođlu Hasan sin 15	98 35 Uzun boylu ak sakallı kabakçiođlu Ahmed bin İbrahim sin 58	97 Ođlu Halil sin 6
102 37 Uzun boylu köse sakallı Yalancıođlu Ahmed sin 37	101 Ođlu Halil sin 4	100 36 Uzun boylu kara sakallı Yalancıođlu İsmail bin Halil sin 47
105 39 Uzun boylu kara sakallı Emrah ođlu Emrah sin 31	104 38 Orta boylu kırca sakallı Haytaođlu İsmail bin Süleyman sin 42	103 Ođlu Ömer sin 1
108 Ođlu kumral sakallı Abdurrahman sin 32	107 40 Uzun boylu ak sakallı kaba Ahmed ođlu Hasan bin Abdullah sin 70	106 Ođlu Emrah sin 1
111 Diđer hafidi Hüseyin sin 4	110 Diđer hafidi Mustafa sin 6	109 Hafidi Abdullah sin 7
114 42 Orta boylu kırca sakallı Yalancıođlu kara Mehmed sin 55	113 41 Orta boylu kaba Ahmed ođlu Halil İbrahim bin İsmail sin 18	112 Diđer hafidi Ahmed sin 1
117 43 Uzun boylu köse sakallı Mustafa bin Abdullah sin 34	116 Diđer ođlu şab-ı emred Hüseyin sin 18	Redif 115 Ođlu orta boylu ter bıyıklı Ahmed bin Mehmed sin 21
121 Diđer ođlu şab-ı emred Osman sin 17	Redif 120 Ođlu orta boylu ter bıyıklı Salih sin 18	119 44 Uzun boylu kırca sakallı Salih ođlu Mustafa bin Salih sin 39

124	47	123	46	122	45
Uzun boylu kumral sakallı		Kısa boylu kara sakallı		Orta boylu kumral sakallı	
Çakıroğlu İbrahim bin İsmail		Abbas oğlu Abdullah		Salih oğlu Hüseyin	
sin		sin		sin	
45		43		25	
127		126		Redif	125
Diğer oğlu		Diğer oğlu şab-ı emred		Oğlu orta boylu ter bıyıklı	
Ömer		Mehmed Ali		Halil	
sin		sin		sin	
6		12		17	
130		129		128	48
Diğer oğlu		Oğlu		Orta boylu kumral sakallı	
Ahmed		Mustafa		Hakir Ali oğlu İsmail	
sin		sin		sin	
4		6		35	
133		132	49	131	
Emeksiz oğlu orta boylu		Orta boylu kır sakallı		Diğer oğlu	
kara sakallı Ali bin Mehmed		Fındık Ali bin İsmail		Ömer	
sin		sin		sin	
35		60		1	
136	51	Redif	135	134	50
Uzun boylu kır sakallı Mehmedçik		Biraderi ter bıyıklı		Uzun boylu sarı sakallı	
oğlu Süleyman bin Ali		Ali bin İbrahim		Çallıoğlu İbrahim bin İbrahim	
sin		sin		sin	
55		19		28	
139	53	138		137	52
Orta boylu kumral sakallı Mehmedçik		Oğlu		Orta boylu sarı sakallı	
oğlu Mehmed Ali bin Ali		Osman		Mehmedçik oğlu İbrahim	
sin		sin		sin	
27		7		38	
Mansûre	142	141		140	54
Diğer Biraderi		Biraderi		Orta boylu şab-ı emred	
Ahmed		İbrahim		Musaoğlu Hüseyin bin Derviş	
sin		sin		sin	
22		5		20	
145		144	56	143	55
Oğlu		Orta boylu sarı sakallı		Orta boylu ter bıyıklı zobuoğlu	
Abdullah		Bayramoğlu Halil bin İbrahim		Mehmed Ali bin Mehmed	
sin		sin		sin	
5		37		22	

Mansûre	148	147	57	146
Ođlu		Orta boylu ak sakallı		Diđer ođlu
Emrah		Emrahođlu İbrahim bin Hüseyin		Ahmed
sin		sin		sin
25		70		3
	151 59	150	58	149
Uzun boylu kara köse sakallı		Orta boylu ak sakallı		Diđer ođlu
Musa ođlu Mustafa bin Ahmed		Musa ođlu Ali		Hüseyin
sin		sin		sin
22		54		18
	154	153	60	152
Ođlu		Orta boylu kara sakallı		Ođlu
Halil		ođlu Mehmed bin Mustafa		Ahmed
sin		sin		sin
5		34		1
	157 62	156	61	155
Orta boylu řab-ı emred		Orta boylu kara köse sakallı		Diđer ođlu
Musa ođlu Osman bin Mustafa		Musa ođlu Ali bin Mustafa		İsmail
sin		sin		sin
18		21		1
	160 64	159		158 63
Orta boylu ak sakallı		Biraderi řab-ı emred		Uzun boylu kara sakallı sarı
fedekçi ođlu Halil bin Hüseyin		Ali		mahmudođlu Mustafa bin Mehmed
sin		sin		sin
35		18		27
	163	162		161 65
Diđer ođlu		Ođlu		Orta boylu kara sakallı semerci
Ali		Ahmed		ođlu Süleyman bin Ahmed
sin		sin		sin
3		7		35
	166	165	67	164 66
Ođlu		Uzun boylu ak sakallı		Uzun boylu kumral sakallı
İbrahim		Görenođlu Hüseyin bin Ömer		firuz Ali bin Abdurrahman
sin		sin		sin
21		65		40
	169	168		167 68
Diđer ođlu		Ođlu		Orta boylu kırca sakallı
Abdurrahman		Ömer		Görenođlu Mehmed bin Ömer
sin		sin		sin
3		8		35

172 Ođlu ter bıyıklı uzun boylu Ali sin 22	171 70 Uzun boylu kırca sakallı Tobuođlu İbrahim bin Osman sin 65	170 69 Orta boylu řab-1 emred Latife ođlu Mehmed bin Osman sin 15
178 Diđer ođlu Mustafa sin 11	177 72 Ođlu řab-1 emred Derviř Mehmed sin 17	176 71 Orta boylu köse sakallı Derviřođlu Ahmed bin Halil sin 52
181 Diđer ođlu Mehmed sin 13	180 Ođlu řab-1 emred Ahmed bin Hüseyin sin 17	179 72 Orta boylu kır sakallı Bilalođlu Molla Hüseyin bin Ahmed sin 50
184 Ođlu Mahmud sin 2	183 74 Orta boylu kır sakallı Mahmud ođlu Mahmud sin 75	182 73 Uzun boylu řab-1 emred Hayreddin ođlu Mehmed Emin sin 18
187 76 Orta boylu kırca sakallı Gani ođlu Halil sin 60	186 Ođlu Mehmed Ali sin 5	185 75 Uzun boylu kumral sakallı köse Ali ođlu Ali sin 35
190 77 Uzun boylu kır sakallı İmamođlu Hasan b. Hüseyin sin 65	189 Diđer ođlu Ali sin 1	188 Ođlu ter bıyıklı Ali Osman sin 17
193 78 Uzun boylu kırca sakallı Haytaođlu Molla Ahmed sin 60	192 Diđer ođlu İbrahim sin 8	191 Ođlu řab-1 emred Abdurrahman sin 12
196 Biraderi řab-1 emred Mustafa sin 16	195 Orta boylu ter bıyıklı Ali bin Ali sin 30	194 Ođlu Süleyman sin 4

199
Ođlu řab-ı emred
Mehmed
sin
15

198 81
Uzun boylu ak sakallı
Yalancıođlu Ömer b. Mehmed
sin
30

197 80
Orta boylu sarı sakallı
çoban Emin
sin
35

201 82
Uzun boylu řab-ı emred kızıklı
Abdurrahman ođlu Molla Ömer
sin
18

200
Diđer ođlu
Osman
sin
4

	Hane	Nüfus
Karye-i Sekir	181	439
Karye-i Sinanpaşa	125	300
Karye-i Paşa	72	173
Karye-i Hırka	64	163
Karye-i Düzağaç	46	128
	488	1203
Karye-i Kılınçarslan	39	125
Karye-i Bulca	20	61
Karye-i Mahmari	94	285
Karye-i Nuh	40	108
Karye-i Serban	58	183
	739	1965
Karye-i Kayadibi	28	76
Karye-i Boyalı	25	85
Karye-i Akviran	40	98
Karye-i Garibce	24	79
Karye-i Saraycık	9	22
	865	2325
Karye-i Balmahmud	31	86
Karye-i Küçüküyük	53	160
Karye-i Tazlar	31	99
Karye-i Karacaviran	24	53
Karye-i Çabanözü	23	52
	1027	2775
Karye-i Tokuşlar	16	40
Karye-i Çayhisar	6	23
Karye-i Komarı	10	21
Karye-i Elvanpaşa	21	81
Karye-i Künli	82	201
	1162	3141

Kaymakam zabitan naib katib katib aza aza aza aza

SONUÇ

Anadolu'nun ilk yerleşim yerlerinden biri olan Sincanlı, Anadolu Selçuklu Devleti, Sahipataoğulları ve Germiyanogulları hâkimiyetleri sonrasında II. Murad döneminde Osmanlı Devleti topraklarına katılmıştır. Sincanlı, Osmanlı hâkimiyetine geçtikten sonra Anadolu Eyaleti'nin Karahisar-ı Sahib Sancağına bağlı bir nahiye olmuştur.

Tarih ilmi ile arşiv belgeleri arasında güçlü bir bağ vardır. Çünkü arşivin sunduğu belgeler adeta ait oldukları çağdan günümüze seslenirler. Osmanlı Devleti'nin geleneksel yapısı, bizlere zengin bir arşiv sunmuştur. Nüfus defterleri bu zengin arşiv kaynakları içinde önemli unsurlardan biridir. Elinizdeki çalışma, bu zengin arşiv kaynaklarından 1840/1841 tarihli Sincanlı Nüfus Defteri'nin transkripsiyon ve değerlendirmesinden ibarettir.

Araştırmamıza konu olan nüfus defterini önemli kılan en büyük özellik, muhtevasında barındırdığı detaylı bilgilerin mevcudiyetidir. Zira bu kayıtlarda kaza ve köylerin idari durum ve taksimatları, kişilerin sülaleleri, babaları ile birlikte adları, lakapları, yaşları, fiziki özellikleri, özürülük durumları, dini statüleri, meslekleri, askerlik durumları hakkında da bilgiler bulunmasıdır.

XVI. yüzyılın başlarında Sincanlı'ya bağlı 53 köy bulunurken, II. Selim döneminde, 1572 yılında tutulan defterde Sincanlı'da 49 köy görülmektedir. Araştırmamıza konu olan 1840/1841 (H.1256) tarihli nüfus defterini incelediğimizde Sincanlı'ya bağlı 26 köy bulunmaktadır. Kazada toplam 1162 hane ve 3141 kişi kaydedilmiştir. Sincanlı Kazası'nın kadın ve erkek toplam nüfusu tahmini olarak 6391 dir. Defterde kazaya gelen ve kazadan ayrılanların kayıtlarına rastlanılmaması, Sincanlı Kazası'nın genel olarak göç alıp vermediğinin önemli bir göstergesidir.

1714 numaralı defterdeki yaş oranları tetkik edildiğinde 1-10 ve 11-20 arasındaki nüfusun yüksek olduğu görülmektedir. Bu da Sincanlı kazasının oldukça genç bir nüfusa sahip olduğunu göstermektedir.

Defterdeki isim kayıtlarına bakıldığında en fazla Mehmed, Ahmed, Ali, Mustafa, Hasan, Hüseyin, İbrahim ve Osman isimlerinin konulduğu görülmüştür. Bu

durum Sincanlı Kazası genelinde İslam Dini'nin ne kadar etkili olduğunu göstermesi açısından önemlidir. Anadolu'nun birçok köyünde adet olduğu üzere dede ve baba isimlerinin çocuklara verilmiş olduğu kayıtlardan anlaşılmaktadır. Kaza genelinde çift isimler de çok az sayıda kaydedilmiş, ancak çift isimlere rağbet edilmediği görülmüştür.

İncelediğimiz nüfus defterlerinde sosyal durumu belirleyen ağa, bey, Efendi, hacı, hoca, molla, hafız, şeyh ve derviş gibi sıfatlar bulunmaktadır. Sincanlı kazasında en çok molla, hacı ve Efendi sıfatları bulunmaktadır. Kaza genelinde 145 kişinin belirttiğimiz şekilde sıfat kaydı bulunmaktadır. Kişilere verilen lakapların verilmiş şekillerine baktığımızda çoğu kere kişinin fiziki özelliği, mesleği veya menşesi'ni yahut sosyal durumunu gösterecek şekilde belirtilmiştir.

Nüfus defterleri, dönemin ihtiyaçlarına cevap vermek üzere hazırlanan resmi belgelerdir. Bu ihtiyaçların başında Asâkir-i Mansûre'nin asker gereksinimi gelmektedir. 1840/1841 tarihli nüfus defterinde Sincanlı kazasında Asâkir-i Mansûre'ye kayıtlı 95 kişi bulunmaktadır. Redif birliklerine ise 109 kişinin kayıtlı olduğu görülmektedir.

Eşkâl tariflerinde boy, sakal ve bıyık bulunup bulunmadığı ve rengi “orta boylu kara sakallı, uzun boylu kır sakallı, uzun boylu ak sakallı, ter bıyıklı” şeklinde belirtilmiştir. Sincanlı Kazası'nın eşkal kaydına göre genellikle 20-30 yaş grubundakilerin uzun boylu ve ter bıyıklı, 30-40 yaş grubundakilerin ise orta boylu ve kır sakallı oldukları görülmüştür.

Defter, toplumdaki erkek özürlüler hakkında da ayrıntılı bilgi vermektedir. Özürlüler “topal, çolak, alil, deli, mecnun ve dilsiz” şeklinde deftere kaydedilmiştir. Kaza genelindeki özürlülerin toplamı 17 olup, toplam nüfus içerisinde %0.05'lik bir orana sahiptirler.

1840/1841 tarihli nüfus sayım defterinde imam, müezzin, Hatib, müderris, muallim ile demirci, berber, değirmenci, deveci, çoban, gulam hizmetkâr, gibi 14 farklı meslek kaydedilmiştir. Kayıtlardaki gulam ve hizmetlilerin varlığı bölgede zengin ya da itibarlı insanların varlığına işaret etmektedir.

Defterde 1324 kiřinin mesleęi belirtilmiřtir. Kaydedilen meslekler ięerisinde 823 kiři ile ifti ve 429 kiři ile renber oęunluktur. Sincanlı Kazası'nın fiziki yapısını da gz nnde bulundurarak kaza genelindeki insanların temel geim kaynaklarının tarım olduęu grlmřtir.

Sonu olarak, alıřmamızda kullandıęımız nfus defterleri, Osmanlı Devleti'nin sayım ve kayıt sistemi hakkında teferruatlı bilgi verirken, Sincanlı kazasının btn demografik zelliklerini ortaya koyması aısından nemli bilgiler saęlamıřtır.

KAYNAKLAR

A- Arşiv Kaynakları

Başbakanlık Osmanlı Arşivi

BOA. *N.F.S.d.* 1713 Numaralı Nüfus Defteri, H.1251.M. 1835-1836

BOA. *N.F.S.d.* 1714 Numaralı Nüfus Defteri, H.1256. M. 1840/1841

BOA. *N.F.S.d.* 1715 Numaralı Nüfus Defteri, H.1258. M. 1845/1846

B- Kitaplar

ATABEK, Ömer Fevzi, *Ömer Fevzi Atabek ve Afyon (Vilayeti) Tarihçesi*,

(Haz.Turan Akkoyun), AKÜ Sosyal Bilimler Enstitüsü Yayınları,
Afyonkarahisar 1997.

BEHAR, Cem, *Osmanlı İmparatorluğu'nun ve Türkiye'nin Nüfusu 1500-1927*,

Başbakanlık Devlet İstatistik Enstitüsü, C.2, Ankara 1996.

BULDUK, Üçler, *XVI. Asırda Karahisar-ı sahib (Afyonkarahisar) Sancağı*, TTK,

Ankara 2013.

CİN, Halil, *Osmanlı Toprak Düzeni ve Bu Düzenin Bozulması*, Selçuk Üniversitesi

Yayınları, Konya 1992.

CİN, Halil – AKYILMAZ. Gül, *Tarihte Yoplum ve Yönetim Tarzı Olarak Feodalite*

ve Osmanlı Düzeni, Selçuk Üniversitesi Yayınları, Konya 1995.

ÇAY, M. Abdulhaluk, *Anadolu'nun Türkleşmesinde Dönüm Noktası Sultan II. Kılıç*

Arslan ve Karamıkbeli (Myriokefalon) Zaferi, Orkun Yayınları, İstanbul
1984.

ÇAĞBAYIR, Yaşar, *Orhun Yazıtlarından Günümüze Türkiye Türkçesinin Söz*

Varlığı Ötüken Türkçe Sözlük, C.1-5, Ötüken, İstanbul 2007.

DEVELLİOĞLU, Ferit, *Osmanlıca-Türkçe Ansiklopedik Lügat*, Aydın Kitabevi

Yayınları, Ankara 1993.

- Evliya Çelebi, *Evliya Çelebi Seyahatnamesi*, C.IX, Devlet Matbaası, İstanbul 1935.
- GÖNÇER, Süleyman, *Afyon İli Tarihi*, C.I, İzmir 1971.
- GÖNÇER, Süleyman, *Afyon İli Tarihi*, C.II, Afyon 1991.
- HALAÇOĞLU, Yusuf, *XVIII. Yüzyılda Osmanlı İmparatorluğu'nun İskân Siyaseti ve Aşiretlerin Yerleştirilmesi*, TTK, Ankara 1988.
- HALAÇOĞLU, Yusuf, *XIV-XVII. Yüzyıllarda Osmanlılarda Devlet Teşkilatı ve Sosyal Yapı*, TTK, Ankara 1991.
- İNALCIK, Halil, *Osmanlı ve Modern Türkiye*, Timaş Yayınları, I.Baskı, İstanbul 2013.
- KARAL, E. Ziya, *Osmanlı Tarihi*, C.6, TTK, Ankara 1995.
- KARAL, Enver Ziya, *Osmanlı İmparatorluğunda İlk Nüfus Sayımı 1831*, Başbakanlık Devlet İstatistik Enstitüsü, Ankara 1995.
- KARPAT, Kemâl H. *Osmanlı Nüfusu (1831-1914) Demografik Ve Sosyal Özellikleri*, TVYY, İstanbul 2003.
- KUNT, Metin – AKŞİN, Sina, *Türkiye Tarihi*, C.III, Cem Yayınevi, İstanbul 2000.
- KÜTÜKOĞLU, Mübahat S., *Menteşe Sancağı 1831 (Nüfus ve Toplum Yapısı)*, TTK, Ankara 2010.
- ORHUNLU, Cengiz, *Osmanlı İmparatorluğu'nda Aşiretlerin İskânı*, Eren yayınları, İstanbul 1987.
- ÖZCAN, Tuğrul, *Sosyal ve Ekonomik Etkileri Açısından 1828-1829 Osmanlı-Rus Savaşı*, Gece Kitaplığı Yayınevi, Ankara 2014.
- PAKALIN, Mehmet Zeki, *Osmanlı Tarih Deyimleri Ve Terimleri Sözlüğü*, C.I-III, MEB, İstanbul 1983.
- SEVİM, Ali, *Anadolu'nun Fethi Selçuklular Dönemi*, TTK Yayınları, Ankara 1993.

ŞAHİN, Naci, *XIX. Yüzyılda Karahisar-ı Sahib Sancağı*, IQ Kültür Sanat Yayıncılık, İstanbul 2007.

TABAKOĞLU, Ahmet, *Türk İktisat Tarihi*, Dergâh Yayınları, İstanbul 2000.

TURAN, Osman, *Selçuklular Zamanında Türkiye*, Boğaziçi Yayınları, İstanbul 1998.

TÜRKAY, Cevdet, *Başbakanlık Arşivi Belgelerine Göre Osmanlı*

İmparatorluğu'nda Oymak, Aşiret ve Cemaatler, İşaret Yayınları, İstanbul 2005.

UZUNÇARŞILI, İsmail Hakkı, *Anadolu Beylikleri ve Akkoyunlu, Karakoyunlu*

Devletleri, TTK Yayınları, Ankara 1988.

UZUNÇARŞILI, İsmail Hakkı, *Osmanlı Devletinin İlmiye Teşkilatı*, TTK, Ankara 1988.

UZUNÇARŞILI, İsmail Hakkı, *Osmanlı Tarihi*, C.I, TTK Yayınları, Ankara 1998.

ÜNAL, M. Ali, *Osmanlı Müesseseleri Tarihi*, Kardelen Kitabevi, Isparta 1998.

ÜNAL, Mehmet Ali, *Osmanlı Tarih Sözlüğü*, Paradigma Yayıncılık, İstanbul 2011.

C- Makaleler

ACUN, Fatma, “Osmanlı Tarih Araştırmalarının Genişleyen Sınırları: Defteroloji”, *Türk Kültürü İncelemeleri Dergisi*, S.1, İstanbul 2000, s. 319-332.

ADIYEKE, Nuri, “Temettuat Sayımları ve bu sayımları Düzenleyen Nizamname Örnekleri”, *OTAM*, S. 11, Ankara 2000, s. 769-807.

AFYONCU, Erhan, “Osmanlı Devleti'nde Tahrir Sistemi”, *Osmanlı*, C.6, Yeni Türkiye Yayınları, Ankara 1999, s. 311-314.

AYDIN, Bilgin, “Salname”, *TDVİA*, C.36, İstanbul 2009, s.51-54.

AYDIN, Mahir, “Sultan II. Mahmud Döneminde Yapılan Nüfus Tahrirleri”, *Sultan II. Mahmud ve Reformları Semineri Bildirileri (28-30 Haziran 1989)*, İstanbul 1990, s. 81-106.

- BARKAN, Ömer Lütfi, “Türkiye’de İmparatorluk devirlerinde nüfus ve arazi tahrirleri ve Hakana Mahsus İstatistik Defterleri I”, *İstanbul Üniversitesi İktisat Fakültesi Mecmuası*, C. II, S.1, İstanbul 1941, s.20-59.
- BARKAN, Ömer Lütfi, “Avârız” , *İslam Ansiklopedisi*, C.II, MEB, İstanbul 1993, s. 13-19.
- BİNGÖL, Sedat, “İstanbul’da 1829 Nüfus Sayımı ve Bazı Mahallelerin Müslüman Nüfusu Üzerine Bir İnceleme”, *Ankara Üniversitesi Dil ve Tarih-Coğrafya Fakültesi Tarih Bölümü Tarih Araştırmaları Dergisi*, C. 23, S.36, Ankara 2004, s.43-60.
- ÇADIRCI, Musa, “Anadolu’da Redif Askeri Teskilatı”, *Ankara Üniversitesi Dil ve Tarih-Coğrafya Fakültesi Tarih Bölümü Tarih Araştırmaları Dergisi*, C. 8, S. 14, Ankara 1963, s.63-75.
- DAŞDEMİR, Latif, “Cumhuriyet Döneminde Afyon”, *Anadolu’nun Kilidi Afyon*, Afyon 2004, s.132-149.
- DEMİR, İsmet, “Temettu Defterlerinin Önemi ve Hazırlanış Sebepleri”, *Osmanlı*, C.6, Yeni Türkiye Yayınları, Ankara 1999, s.315-321.
- DOĞRU, Halime, “Osmanlı Devleti'nde Toprak Yazımından Nüfus Sayımına Geçiş ve Bir Nüfus Yoklama Defteri Örneği”, *Anadolu Üniversitesi Fen-Edebiyat Fak. Dergisi*, C. I., S. 2, Eskişehir 1989, s.233-285.
- ELİBOL, Numan, “Osmanlı İmparatorluğunda Nüfus Meselesi ve Demografi Araştırmaları”, *SDÜ İktisadi ve İdari Bilimler Fakültesi Yayınları*, C.12, S.2, Isparta 2007, s.135-160.
- EMECEN, Feridun, “Afyonkarahisar”, *TDVİA*, C.I, İstanbul 1988, s.443- 446.

- ERGENÇ, Özer, “Osmanlı Şehirlerindeki Yönetim kurumlarının Niteliği Üzerine Bazı Düşünceler”, *VIII. Türk Tarih Kongresi*, C.II, Ankara 1981, s. 1265-1274.
- GÖKÇE, Turan, “Anadolu Vilayeti'ne Dâir 919 (1513) Tarihli Bir Kadı Defteri” *Tarih İncelemeleri Dergisi*, S.IX, İzmir 1994, s.215-255.
- GÖYÜNÇ, Nejat, “Hane Deyimi Hakkında”, *Tarih Dergisi*, S.32, İstanbul 1979, s.331-345.
- GÜNEŞ, Mehmet, “1822-1831 Yılları Arasında Afyon'da İlimiye Sınıfına Mensup Yöneticiler”, *AKÜ Sosyal Bilimler Dergisi*, C.III, Afyonkarahisar 2001, s.91-104.
- KARAL, Enver Ziya, “Râgıb Efendi'nin Islahat Lâyihası”, *Tarih Vesikaları Dergisi*, C.1., S.5, İstanbul 1942, s. 356-368.
- KARAZEYBEK, Mustafa, “Selçuklu ve Beylikler Döneminde Afyonkarahisar”, *Anadolu'nun Kilidi Afyon*, Afyonkarahisar 2004, s.67-75.
- KARAZEYBEK, Mustafa, “Osmanlılar Döneminde Afyonkarahisar”, *Anadolu'nun Kilidi Afyon*, Afyonkarahisar, 2004, s.76-112.
- KURT, Yılmaz, “Osmanlı Toprak Yönetimi”, *Osmanlı*, C.3, Yeni Türkiye Yayınları, Ankara 1999, s.59-65.
- KÜTÜKOĞLU, Mübahat “Osmanlı Sosyal ve İktisadi Tarihi Kaynaklarından Temettu Defterleri”, *Bellekten*, TTK, C. 59, S. 225, Ağustos 1995, s. 395-412.
- ÖZ, Mehmet “Tahrir defterlerinin Osmanlı Tarihi Araştırmalarında Kullanılması hakkında Bazı Düşünceler”, *Vakıflar Dergisi*, S.22, Ankara 1991, s. 429-439.
- ÖZ, Mehmet, “Tahrir Defterlerindeki Sayısal Veriler”, *Osmanlılarda Bilgi ve İstatistik*, Editör. H. İnalcık- Ş. Pamuk, Devlet İstatistik Enstitüsü Yayını, Ankara 2000, s.17-32.

- ÖZCAN, Abdülkadir, “Asakir-i Mansûre-i Muhammediye”, *TDVİA*, C.III, İstanbul 1991, s.457-458.
- ÖZEL, Oktay, “Avârız ve Cizye Defterleri”, *Başbakanlık Devlet İstatistik Enstitüsü Bülteni*, Ankara 2000, s.35-50.
- SAHİLLİOĞLU, Halil, “Avarız”, *TDVİA*, C.IV, İstanbul 1991, s. 108-109.
- TERZİ, Mustafa Zeki, “Gulam”, *TDVİA*, C.14, İstanbul 1996, s.178-180.
- ÜÇOK, S. Sırrı, “Afyon Karahisarında Türkmenlerin Yerleşmesi”, *Taşpınar Dergisi*, C.3, S.33, Afyon 1935, s. 158–160.
- ÜNAL, Mehmet Ali, “Tahrir Defterlerindeki Bilgilerin Güvenirliği”, *Osmanlı Devri Üzerine Makaleler- Araştırmalar*, Isparta 1999, s. 246-251.
- ÜNAL, Mehmet Ali, “1646 (1056) Tarihli Harput Kazası Avarız Defteri”, *Ege Üniversitesi Edebiyat Fakültesi Tarih Bölümü Tarih İncelemeleri Dergisi*, S.XII, İzmir 1997, 9- 73.
- ÜNAL, Mehmet Ali, “XVI. Yüzyıl Sonlarında Bir İltizam Sözleşmesi”, *Ege Üniversitesi Edebiyat Fakültesi Tarih Bölümü Tarih İncelemeleri Dergisi*, S.VI, İzmir 1991, s. 59-77.

D- Tezler

- KOPARAL, Kadir, *Vilayet Salnamelerinde Afyonkarahisar*, Basılmamış Yüksek Lisans Tezi, AKÜ Sosyal Bilimler Enstitüsü, Afyonkarahisar 2010.
- YIDIRIM, M.Zahit, *Karahisar-ı Sahib Sancağı'nın İdari, Sosyal ve Ekonomik Yapısı (1720-1750)*, Ankara Üniversitesi Sosyal Bilimler Enstitüsü İslam Tarihi ve Sanatları Anabilim Dalı, Basılmamış Doktora Tezi, Ankara 2003.
- YILDIZ, Gültekin, *Osmanlı Kara Ordusunda Yeniden Yapılanma ve Sosyo-Politik Etkileri (1826-1839)*, Marmara Üniversitesi Türkiyat Araştırmaları Enstitüsü Türk Tarihi Anabilim Dalı, Basılmamış Doktora Tezi, İstanbul 2008.

E- Tezler

<http://www.os-ar.com/modules.php?name=Encyclopedia&op=content&tid=501349>

15.03.2016

http://www.nufusu.com/ilce/sinanpasa_afyonkarahisar-nufusu 24.03.2016

<http://www.sinanpasa.gov.tr/ilce-tarihi> 24.03.2016

EKLER DİZİNİ

Ek 1. 1840/1841 Sincanlı Kazasındaki Muhtarlar	199
Ek 2. Sincanlı Kazasındaki İmam ve Hatipler.....	200
Ek 3. 1840 Nüfus Sayımına Göre Sincanlı Kazasında Kullanılan Lakaplar	201
Ek 4. Sincanlı Kazasına Bağlı Köyler.....	206
Ek 5. 1714 Numaralı Nüfus Defterinin Kapağı.....	207
Ek 6. 1714 Numaralı Nüfus Defterinin İç Kapak Sayfası	208
Ek 7. 1714 Numaralı Nüfus Defterinin İlk Sayfası.....	209
Ek 8. 1714 Numaralı Nüfus Defterinin 4. ve 5. Sayfaları.....	210
Ek 9. 1714 Numaralı Nüfus Defterinin 140. Sayfası.....	211
Ek 10. 1714 Numaralı Nüfus Defterinin Son Sayfası.....	212

Ek 1. 1840/1841 Sincanlı Kazasındaki Muhtarlar

Karye	MUHTARLAR	Karye	MUHTARLAR
Senir	Muhtar-ı Kaza Uzun boylu sarı sakallı Mehmed Efendi bin Mustafa Muhtar-ı evvel Haris oğlu orta boylu köse sakallı İsmail bin Hüseyin	Bulca	Muhtar-ı evvel Osmanağa oğlu uzun boylu kara sakallı Mustafa bin Osman Muhtar-ı sâni Hacı Abdi oğlu uzun boylu kırca sakallı Hüseyin
Sinanpaşa	Muhtar-ı evvel Emir Mehmed oğlu uzun boylu kırca sakallı Mustafa	Mahmari	
Paşa	Muhtar-ı evvel Kara Mehmed oğlu uzun boylu kır sakallı Ahmed	Nuh	
Hırka	Muhtar-ı evvel Uzun boylu kara köse sakallı molla Mehmed bin Mehmed	Serban	
Düzağaç		Kayadibi	Muhtar-ı evvel Bayramoğlu orta boylu kır sakallı Ali b. Ahmed
Kılınçarslan	Muhtar-ı evveli Hüseyin beyoğlu uzun boylu kır sakallı Ömer bin Halil Muhtar-ı sani Mercimekci oğlu orta boylu köse kumral sakallı Mahmud b.İbrahim	Karye-i Boyalı	Muhtar-ı evvel Arab Alioğlu orta boylu kır sakallı İbrahim Muhtar-ı sani Hasan kethüdaoğlu orta boylu kırca sakallı Hüseyin bin Hasan
Akviran	Muhtar-ı evvel Haydaroğlu uzun boylu kırca sakallı Osman bin Ömer Muhtar-ı sani Halil amuca oğlu uzun boylu kır sakallı Hüseyin	Çabanözü	
Garibce	Muhtar-ı evvel Hacı Haliloğlu orta boylu kır sakallı Ali bin Halil Muhtar-ı sani Hacı Ahmedoğlu orta boylu ak sakallı Mehmed bin Ahmed	Tokuşlar	Muhtar-ı evvel Koca Yusuf oğlu uzun boylu kır sakallı Mehmed bin Yusuf
Saraycık	Muhtar-ı evvel Çancioğlu orta boylu kırca sakallı Osman	Çayhisar	
Balmahmud	Muhtar-ı evvel Veyisoğlu uzun boylu kır sakallı Musa Muhtar-ı sani Müslimoğlu orta boylu kır sakallı Ömer bin Osman	Kumarı	
Küçüküyük	Muhtar-ı evvel Oğlu orta boylu kumral sakallı Mehmed Muhtar-ı Sani Köse Mustafa oğlu orta boylu kırca sakallı Hacı İbrahim	Elvanpaşa	
Tazlar		Çalışlar	
Karacaviran		Künli	

Ek 2. Sincanlı Kazasındaki İmam ve Hatibler

1840			
Karye	İmam/Hatip	Karye	İmam/Hatip
Karye-i Senir	İmam İmam orta boylu ak sakallı elhac Musa Efendi	Karye-i Bulca	Muhtar-ı evvel Osmanağa oğlu uzun boylu kara sakallı Mustafa bin Osman Muhtar-ı sâni Hacı Abdi oğlu uzun boylu kırca sakallı Hüseyin
Karye-i Sinanpaşa	İmam Uzun boylu ak sakallı Mehmed Efendi	Karye-i Mahmari	İmam Uzun boylu kır sakallı Hacı Mehmed oğlu Ahmed
Karye-i Paşa	İmam uzun boylu ak sakallı kethüda oğlu Molla Nebi Hatib Saraçoğlu orta boylu kır sakallı hatib Molla Ahmed	Karye-i Nuh	İmam Orta boylu kır sakallı Molla Ahmed bin Ahmed
Karye-i Hırka	İmam Uzun boylu kara köse sakallı molla Mehmed bin Mehmed Hatib Saraçoğlu orta boylu kır sakallı hatib Molla Ahmed	Karye-i Serban	İmam Hacı İmamoğlu uzun boylu kara sakallı Halil bin Halil
Karye-i Düzağaç	İmam Orta boylu ak sakallı Hacı Ahmed bin Musa İmam oğlu Orta boylu kara sakallı Mehmed	Karye-i Kayadibi	İmam Orta boylu köse sakallı Molla Hasan bin Hüseyin
Karye-i Kılınçarslan	İmam Orta boylu ak sakallı Hacı Halil Efendi	Karye-i Boyalı	İmam Uzun boylu köse sakallı Molla Ali bin Osman
Karye-i Akviran	İmam Orta boylu kumral sakallı hafız Hasan bin Mustafa	Karye-i Çabanözü	
Karye-i Garibce	İmam Orta boylu kır sakallı Molla Halil	Karye-i Tokuşlar	
Karye-i Saraycık		Karye-i Çayhisar	
Karye-i Balmahmud	İmam Uzun boylu sarı sakallı Molla Osman	Karye-i Kumarı	
Karye-i Küçüküyük	İmam Uzun boylu kırca sakallı Molla İsmail bin Ahmed	Karye-i Elvanpaşa	
Karye-i Tazlar	İmam Uzun boylu kara sakallı Molla Salih	Karye-i Çalışlar	
Karye-i Karacaviran	İmam İmam oğlu orta boylu ter bıyıklı Hüseyin bin Mehmed	Karye-i Künli	

Ek 3. 1840 Nüfus Sayımına Göre Sincanlı Kazasında Kullanılan Lakaplar

SİNCANLI KAZASI		
Sıra No	KÖY İSİMLERİ	LAKAPLAR
1	KARYE-İ SENİR	Hatipoğlu, Kulakçioğlu, İnazlıoğlu, Edsanoğlu, Kürt Osmanoğlu, Çakal Ahmedoğlu, Ponturoğlu, Hacı Haliloğlu, Emir Hasanoğlu, Piroğlu, Kethüdaoğlu, Molla Alioğlu, Gazi Hocioğlu, Ovazoğlu, Ömeroğlu, Harisoğlu, Çolakoğlu, Bıyıklıoğlu, Hacı Ahmedoğlu, Döğencioğlu, Ömer Kalfaoğlu, Eyuboğlu, Hacı Ahmedoğlu, Hacıoğlu, Elvanoğlu, Köse Mahmudoğlu, Kazanoğlu, Ebanoğlu, Kahramanoğlu, Küçük Mustafaoğlu, Kulaoğlu, Kızıkoğlu, Aşıkoğlu, Tospaşaoğlu, Kerimoğlu, Akçaoğlu, Çozinoğlu, Müfidoğlu, Köseişioğlu, Hacı İmamoğlu, Alioğlu, Baba Hüseyinoğlu, Kavalooğlu, Emir Ahmedoğlu, Hacı Kerimoğlu, Hacı Hüseyinoğlu, Şabanoğlu, Bıçakoğlu, İmazoğlu, Saburcuoğlu, Tengeloğlu, Mehmed Alioğlu, Kır Ahmedoğlu, Sektaloğlu, Topaloğlu, Servanoğlu, Hamzaoğlu, İmam Abdullahoğlu, Bazaloğlu, Molla Yusufoglu, Dövmecioğlu, Bölükoğlu, Topçuoğlu, Emir Hüseyinoğlu, Çeltikoğlu, Hüdhüd Osmanoğlu, Kelekçioğlu, Habacioğlu, Kuloğlu, Nebioğlu, Muradoğlu, Kara Velioğlu, Molla Yusufoglu, Deli Ahmedoğlu, Eyvazoğlu, Berberooğlu, Duduoğlu, İnce Hasanoğlu, Gazi Hocioğlu, Suvirazoğlu, Hanasoğlu, Alaybeğooğlu, Nikabcioğlu, Karaoğlu, Hacı Süleymanoğlu, Zorakoğlu, Deli Emiroğlu, Deli Hasanoğlu, Abazalioğlu, Kara Mehmedoğlu, Cebayiroğlu, Candurmaoğlu, Molla Osmanoğlu, Kocalioğlu, Göcecioğlu, Cemioğlu, Yürekoğlu, Suhteoğlu, Suhtelioğlu, Tosoğlu, Kuskusoğlu, Masadoğlu, Sarbanoğlu, Bıçakçioğlu, Receboğlu, Kasabalioğlu, Umanoğlu, Ömer Halifeoğlu, Adaşoğlu, Kurk Osmanoğlu, Kanıkurtoğlu, Merdanoğlu, Çelgilioğlu, Emir Mehmedoğlu, Kazakoğlu, Kalbıroğlu
2	KARYE-İ SİNANPAŞA	Hafizoğlu, Zobuoğlu, Yabuzoğlu, Cüceoğlu, Oçakoğlu Demircioğlu, Nasuhoğlu, Ališanoğlu, Köseoğlu, Ziamoğlu Emir Ahmedoğlu, Donbayoğlu, Zir Alioğlu, Hatipoğlu Hacı Mustafaoğlu, Abdullah Efendioğlu, İmamoğlu, Muhaciroğlu, Eminoğlu, İsa oğlu, Emir Mehmedoğlu, Hocioğlu, Alimoğlu, Molla Ahmedoğlu, Molla Osmanoğlu, Kaygusuzoğlu, Seferoğlu, Kuruoğlu, Tahsinoğlu, Kadıroğlu, Sivrioğlu, Çeşnicioğlu, Gerenoğlu, Köseoğlu, Sağıroğlu, Banazlıoğlu, Molla İbrahimioğlu, Koca İsmailoğlu, Koreşoğlu, Arabacioğlu, Kurdoğlu, Kulakoğlu, Güllüoğlu, Komreşoğlu, Toskaoğlu, Sağır Hasanoğlu, Deli Hüseyinoğlu, Deli İbrahimioğlu, Boşnakoğlu, Kureyşoğlu, Seferoğlu, Oçakoğlu, Bekdaşoğlu, Molla Mustafaoğlu, Kara Mahmudoğlu, İmamoğlu, Kadıroğlu,

		Mabeyncioğlu, Sinaoğlu, Güzgülüoğlu, Aşçıoğlu, Çamaşircioğlu, Ayıcıoğlu, Kara Alioğlu, Şaban Alioğlu, Abbasoğlu, Karaoğlanoğlu, Dursunoğlu, Topal Tilkioğlu, Çobanoğlu, Kırcaoğlu, Karacaoğlu, Hocamoğlu, Ebecioğlu, Bekiroğlu, Etçioğlu, Abdullahoğlu, Duralioğlu, Döneroğlu, Muradoğlu, Kankallıoğlu, Salihoğlu, Kasımoğlu, Hermeşlioğlu, Yusufioğlu.
3	KARYE-İ PAŞA	Kara Mehmedoğlu, Saraçoğlu, Ayanoğlu, Hacı Musaoğlu, Velioğlu, Ahmedoğlu, Kara Alioğlu, Hacı İbişoğlu, Sağıroğlu, Karaoğlanoğlu, Dalyanoğlu, Recepoğlu, Habiboğlu, Onbaşıoğlu, Bilaloğlu, Hacıoğlu Kahramanoğlu, Comızoğlu, Köseoğlu, Yivanoğlu, Çamaşircioğlu, Yeğenoğlu, Süleymanoğlu, Aşkaroğlu, Tekkelioğlu Softaoğlu, Çiloğlanoğlu, Mercanoğlu, Musdanoğlu, Bozoğlanoğlu, Yakuboğlu, Börkoğlu, İsa oğlu, Kethüdaoğlu Küçükahmedoğlu, Deli Hasanoğlu, Yusufioğlu, Kayısıoğlu, Nacaklıoğlu, Cemşircioğlu, Yavanoğlu, Dayı Hüseyinoğlu
4	KARYE-İ HIRKA	İmamoğlu, Eydinilioğlu, Çolak Mehmedoğlu, Kethüdaoğlu Banazlıoğlu, İlyasoğlu, Molla Hüseyinoğlu, Musaoğlu Ceni oğlu, Çakal Süleymanoğlu, Gayeoğlu, Kara Alioğlu Samioğlu, Kaba Hüseyinoğlu, Kadınoğlu, Muradoğlu, Dursunoğlu, Dervişoğlu, Vicekoğlu, Sarıoğlu, Koca Osman oğlu, Memişoğlu, Molla İbrahimioğlu, Haliloğlu, Kabaşoğlu, Kabaşoğlu, Kılınçoğlu, Çiloğlanoğlu, Hacı Kerimoğlu, Kocabıyık oğlu, Dombayoğlu, Köseoğlu, Çolakoğlu, Öksüz oğlu, Tarakçioğlu, Kadın Osman oğlu, Deveoğlu, Çabaoğlu, Bazaloğlu, Türkmenoğlu,
5	KARYE-İ DÜZAĞAÇ	Karaoğlanoğlu, Emiroğlu, Celbioğlu, İmamoğlu, Haliloğlu, Hacıoğlu, Davul Hasanoğlu, Molla Musaoğlu, Kara Mehmedoğlu, Resuloğlu, Çarkaoğlu, Turgudoğlu, Habiboğlu, Tasmacıoğlu, Ferdemoğlu, Kadıroğlu, Şabanoğlu, Sağır Haliloğlu, Molla Hasanoğlu, Osmancık oğlu, Topal Abdullahoğlu, Çavuşoğlu, Devecioğlu, Caferoğlu, Hamzaoğlu, Molla İsa oğlu, İnoğlu, Çavlıoğlu, Mihrioğlu, Hacı Turgutoğlu,
6	KARYE-İ KILINÇASLAN	Hüseyinbeyoğlu, Mercimekcioğlu, Velioğlu, Kalyoncuoğlu, Hacı Süleymanoğlu, Kodaloğlu, Deli Haliloğlu, İsa oğlu, Musdanoğlu, Şehirlioğlu, Üstekoğlu, Zevrencioğlu, Esiroğlu, Kethüdaoğlu, Dermanoğlu, Üzümcüoğlu, Tüfçüoğlu, Kadın Hasanoğlu, Kadımoğlu, Deli Alioğlu, Hamzaoğlu, Kaval oğlu Davazlıoğlu, Davudoğlu, Bölükbaşıoğlu,
7	KARYE-İ BULCA	Osmanağaoğlu, Ömerağaoğlu, Kürtoğlu, Hacı Abdioğlu, Koca Ahmedoğlu, Oruçoğlu, Komşuoğlu, Kırmızıoğlu, Dibekoğlu, Kırkaoğlu

8	KARYE-İ MAHMARİ	İmamoğlu, Haliloğlu, Hacı Abdullahoğlu, Muhaciroğlu, Kavioğlu, Hacı İbrahimoglu, Mustafaoğlu, Karaoğlanoğlu, Cin Ahmedoğlu, Buyuzoğlu, Velioğlu, Katircioğlu, Araboğlu, Hacı Mehmedoğlu, Kaba Haliloğlu, Kureyşoğlu, Halil Beyoğlu, Çolakoğlu, Köseoğlu, Mahmudoğlu, Zobuhakoğlu, Badaloğlu, Dericioğlu, Hüseyinoğlu, Nebioğlu, Sonbancioğlu, Abaoğlu, Gök Hasanoğlu, Bayramoğlu, Poyrazoğlu, Bozoğlanoğlu, , Evcioğlu, Kocabaşoğlu, Kara Ömeroğlu, Kazıcıoğlu, Banbukoğlu, Karanlıoğlu, Pehlivanoğlu, Hüseyinoğlu Molla Hüseyinoğlu, Çavuşoğlu, Kirli Velioğlu, Uzun Alioğlu, Kocaoğlu, Ölmezoğlu, Ak Mehmedoğlu, Mamacioğlu, Kocabaşoğlu, Abbasoğlu,
9	KARYE-İ NUH	İmamoğlu, Aşkaroğlu, Yavaşoğlu, Kel Haliloğlu, Yunusoğlu, Çakaloğlu, Kara Köseoğlu, Delioğlanoğlu, Musaoğlu, Molla Nebioğlu, Ömeroğlu, Topal Süleymanoğlu, Kör Ahmedoğlu, Hacı Velioğlu, Receptoğlu Seçkioğlu, İdinlioğlu, Kabızganoğlu, Nasuhoglu, Artık Osmanoglu, Arab Haliloğlu, Koca İmamoğlu, Deli Mehmedoğlu, Şeyhoğlu, Aşık Hasanoğlu
10	KARYE-İ SERBAN	Hacı İmamoğlu, Topal Osmanoglu, Sükutluoğlu, Velioğlu, Hacı Musaoğlu, İdinlioğlu, Abdiloğlu, Hamzaoğlu, Çobanoğlu, Yeğenoğlu, Korukçuoğlu, Hüseyin Kethüdaoğlu, Karoğlu, Molla Ahmedoğlu, Molla Hasanoğlu, Nadaroglu, Eğrioglu, Deli Mehmedoğlu, Haytaoğlu, Doluoğlu, Bekdaşoğlu, Deli Ahmedoğlu, İhtiyaroglu, Kara Külahoğlu, Hemhemoğlu, Yirikoğlu, Otçuoğlu, Hacı İbrahimoglu, Obuzoğlu, Deli Haliloğlu, Molla Ömeroğlu, Boklioğlu, Tenbeloğlu, Şamlıoğlu, Deli Alioğlu, Topal Haytaoğlu, Hacı Dervişoğlu, Kureyşoğlu, Habiboğlu,
11	KARYE-İ KAYADİBİ	İmamoğlu, Hasanoğlu, Laklakçioğlu, Tellioğlu, Bayramoğlu, Kulakoğlu, Emir Hasanoğlu, Haliloğlu, Arab Alioğlu, Kara İbrahimoglu, Kaynaroglu, Emir Ahmedoğlu, Mısırlıoğlu, Gök Hüseyinoğlu, Sağıroğlu,
12	KARYE-İ BOYALI	Arab Alioğlu, Hasan Kethüdaoğlu, Bıçakoğlu, Kır Bıçakoğlu, Kadiroğlu, Kel Osmanoglu, Oruçoğlu, Gökoğlanoğlu, Emir Alioğlu, Arıkoğlu, Ömeroğlu, Baloğlu, Deli Mahmudoğlu, Aşkar Velioğlu, Salihoğlu, Çakal Süleymanoğlu, Koyukoğlu, Kamiloğlu, Karabekiroğlu
13	KARYE-İ AKVİRAN	Haydaroglu, Kel Mehmedoğlu, Congaloğlu, Kel İbrahimoglu, Tavusoğlu, Keloğlanoğlu, Hızıroğlu, Cingözoğlu, Mimoğlu, Çakal Hüseyinoğlu, Ali Kethüdaoğlu, Araboğlu, Bekdaşoğlu, Beyoğlu, Sarı Hüseyinoğlu, Köseoğlu, Çalikoğlu, Durmuşoğlu, Dermanoğlu, Çobanoğlu, Bayramoğlu, Bıyikoğlu, Deli Ömeroğlu, Köse Muradoğlu, Çolak Alioğlu, Türkmen Alioğlu,

		Ahmed beyoğlu, Sinanpaşalı Muradoğlu
14	KARYE-İ GARİBCE	Hacı Haliloğlu, Hacı Ahmedoğlu, Abdioğlu, Hacı İvazoğlu, Şabanoğlu, Koca Osmanoğlu, Ömerçoğlu, Kara Velioglu, Kör Alioğlu, Çekçioğlu, Hacı Süleymanoğlu, Hacı Mustafaoğlu.
15	KARYE-İ SARAYCIK	Çançioğlu, Elcelli Osmanoğlu, Hacı İbrahimioğlu, Kır Velioglu, Hacı Mustafaoğlu.
16	KARYE-İ BALMAHMUD	Veysioğlu, Müslimoğlu, Emiroğlu, Köleoğlu, Yeğlinioğlu, Kara Bıçakoğlu, Bıçakoğlu, Kır Hüseyinoğlu, Molla Hüseyinoğlu, Turnaoğlu, Uzun Alioğlu, İvazoğlu, Deli Ahmedoğlu, Kaba Tavoğlu, Çoban Alioğlu, Tataroğlu, Receboğlu, Eyuboğlu, Nasrallahoglu.
17	KARYE-İ KÜÇÜKHÜYÜK	Köse Ahmedoğlu, Osmanoğlu, Köse Mustafaoğlu, İsaoglu, Köseoğlu, Araboğlu, Sakallioğlu, Kötü Bekiroğlu, Ayanoglu, Boz Alioğlu, Musaoğlu Tüfenkçioğlu, Deli Velioglu, Velioglu, Kır Mehmedoğlu, Molla Musaoğlu, Dağlioğlu, Karabaşoğlu, Veysioğlu, Topal Hasanoğlu, Kayışoğlu, Boz Musaoğlu, Bıçakoğlu, Bayramoğlu, Emiroğlu, Denkoğlu, Cınbızoğlu Butukoğlu, Hanifeoğlu, Küçükosmanoğlu, Arıkoğlu, Kulakoğlu, Bölükbaşioğlu, Çakaloğlu, Kara Alioğlu, Hacı Musaoğlu.
18	KARYE-İ TAZLAR	Hızıroğlu, Hacıoğlu, Kocabıyikoğlu, Eyuboğlu, Muradoğlu, Kadiroğlu, Kara Ahmedoğlu, Recepoğlu, Çavuşoğlu, Gök Süleymanoğlu, Yakuboğlu, Davudoğlu, Muharremoğlu, Kara Haliloğlu, Kara Hasanoğlu, İmamoğlu, Musaoğlu, Deli Ahmedoğlu, Mahmudoğlu.
19	KARYE-İ KARACAVİR AN	İmamoğlu, Velioglu, Hüseyinoğlu, Müşiroğlu, Bekiroğlu, Osmanoğlu, Süleymanoğlu, Muradoğlu, Hacı Ahmedoğlu, Nasuhoğlu, Çeteoğlu, İdinlioğlu, Kara Hüseyinoğlu, Satılmışoğlu, Hasanoğlu, Araboğlu, Kaba Ahmedoğlu.
20	KARYE-İ ÇOBANÖZÜ	Osmanoğlu, Koca Öküzoglu, Soytarıoğlu, Kara Hasanoğlu, Güç Osmanoğlu, Ömeroğlu, Kara Velioglu, Kara Mehmedoğlu, Bekdaşoğlu, İbrahimioğlu, Koca Alioğlu, Minnetoğlu, İmamoğlu.
21	KARYE-İ TOKUŞLAR	Hüseyin Halifeoğlu, Kara Bıçakoğlu, Kabakçioğlu, Koca Yusufoglu, Onbaşioğlu, Çakaloğlu, İslamoğlu, Hamzaoğlu, Aşkar Süleymanoğlu, Molla Mahmudoğlu.
22	KARYE-İ ÇAYHİSAR	Çobanoğlu, Güç Osmanoğlu, Kara Mehmedoğlu, Alcallı, Ak Mehmedoğlu.

23	KARYE-İ KONARI	Tüfenkçioğlu, Onbaşıoğlu, Hasanoğlu, Kulakoğlu, Merakoğlu, Kabakçioğlu.
24	KARYE-İ ELVANPAŞA	Sarı Alioğlu, Sofuoğlu, Sarıoğlanoğlu, Kurunoğlu, Haytaoğlu, Fakaoğlu, İmamoğlu, Kara İsmailoğlu, Koca Mustafaoğlu.
25	KARYE-İ ÇALIŞLAR	Haytaoğlu, Hacı Ahmedoğlu, Ninninoğlu, Fakaoğlu.
26	KARYE-İ KÜNLİ	Hatipoğlu, Molla Abdiloğlu, Hacı Çelebioğlu, Ganioğlu, Molla Mustafaoğlu, Ahmed Efendioğlu, Osman Efendioğlu, Hacı Mehmedoğlu, Hacıoğlu, Bayramoğlu, Nebioğlu, Hasan Çelebioğlu, Bekiroğlu, Balıoğlu, Zobuoğlu, Musdanoğlu, Karabıçakoğlu, Kabakçioğlu, Yalancıoğlu, Emrahoğlu, Kaba Ahmedoğlu, Çakıroğlu, Hakir Alioğlu, Çallıoğlu, Mehmedçikoğlu, Musaoğlu, Fedekçioğlu, Mahmudoğlu, Görenoğlu, Latifeoğlu, Dervişoğlu, Bilaloğlu, Hayreddinoğlu.

Ek 5. 1714 Numaralı Nüfus Defterinin Kapağı

T.C. BAŞBAKANLIK OSMANLI ARSİVİ DAİRE BAŞKANLIĞI (BOA)

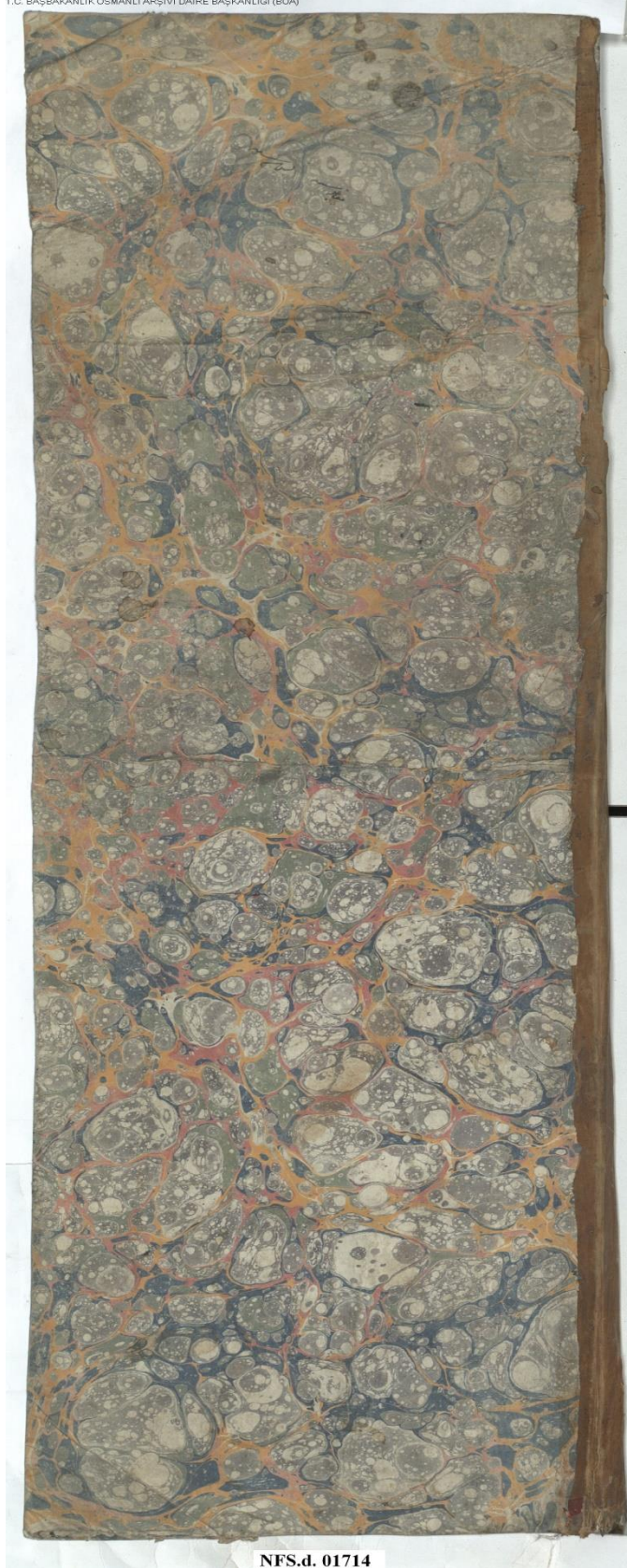

NFS.d. 01714

Ek 6. 1714 Numaralı Nüfus Defterinin İç Kapak Sayfası

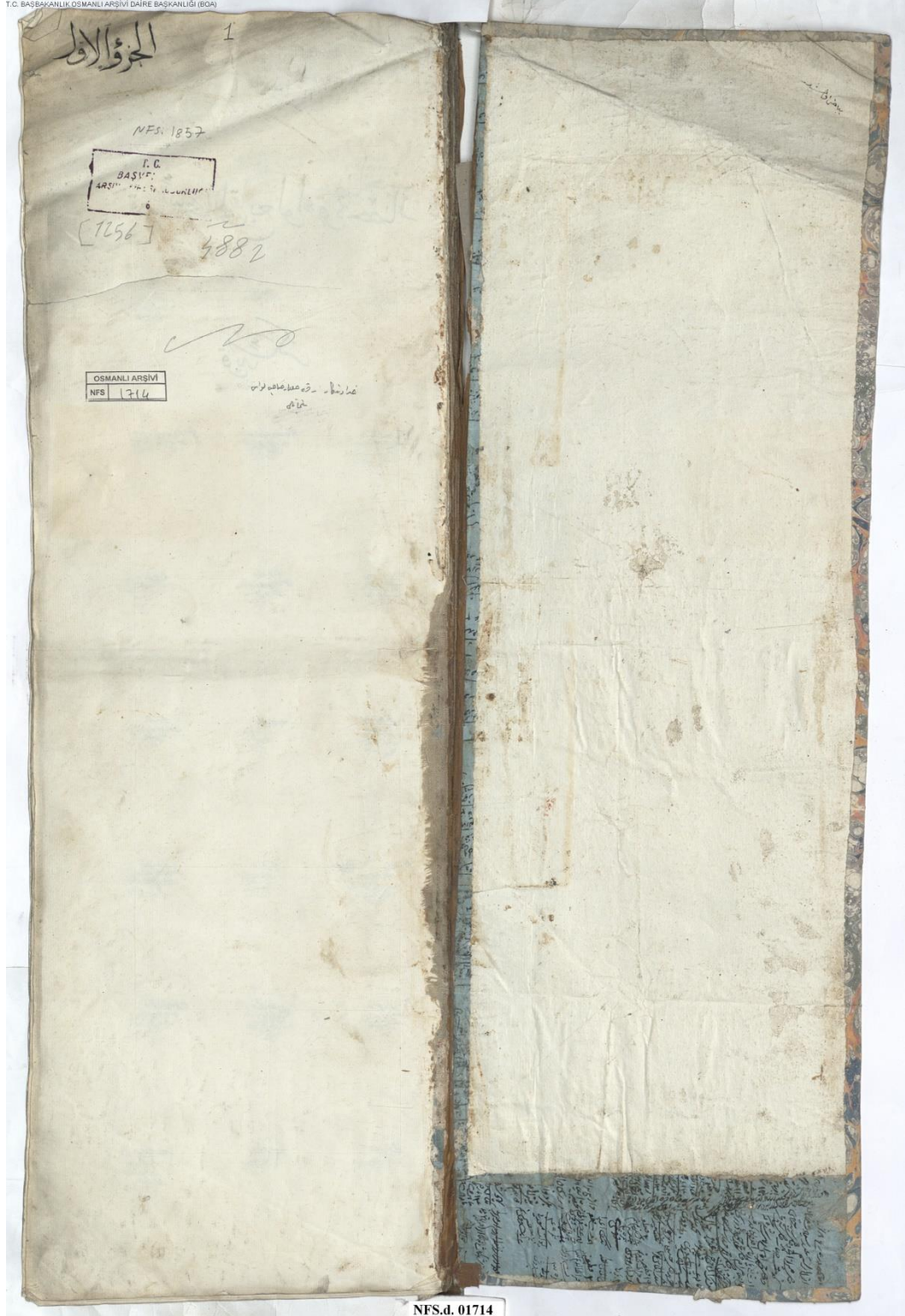

Ek 7. 1714 Numaralı Nüfus Defterinin İlk Sayfası

T.C. BAŞBAKANLIK OSMANLI ARŞİVİ DAİRE BAŞKANLIĞI (BOA)



NFS.d. 01714

Ek 8. 1714 Numaralı Nüfus Defterinin 4. ve 5. Sayfaları



Ek 9. 1714 Numaralı Nüfus Defterinin 140. Sayfası

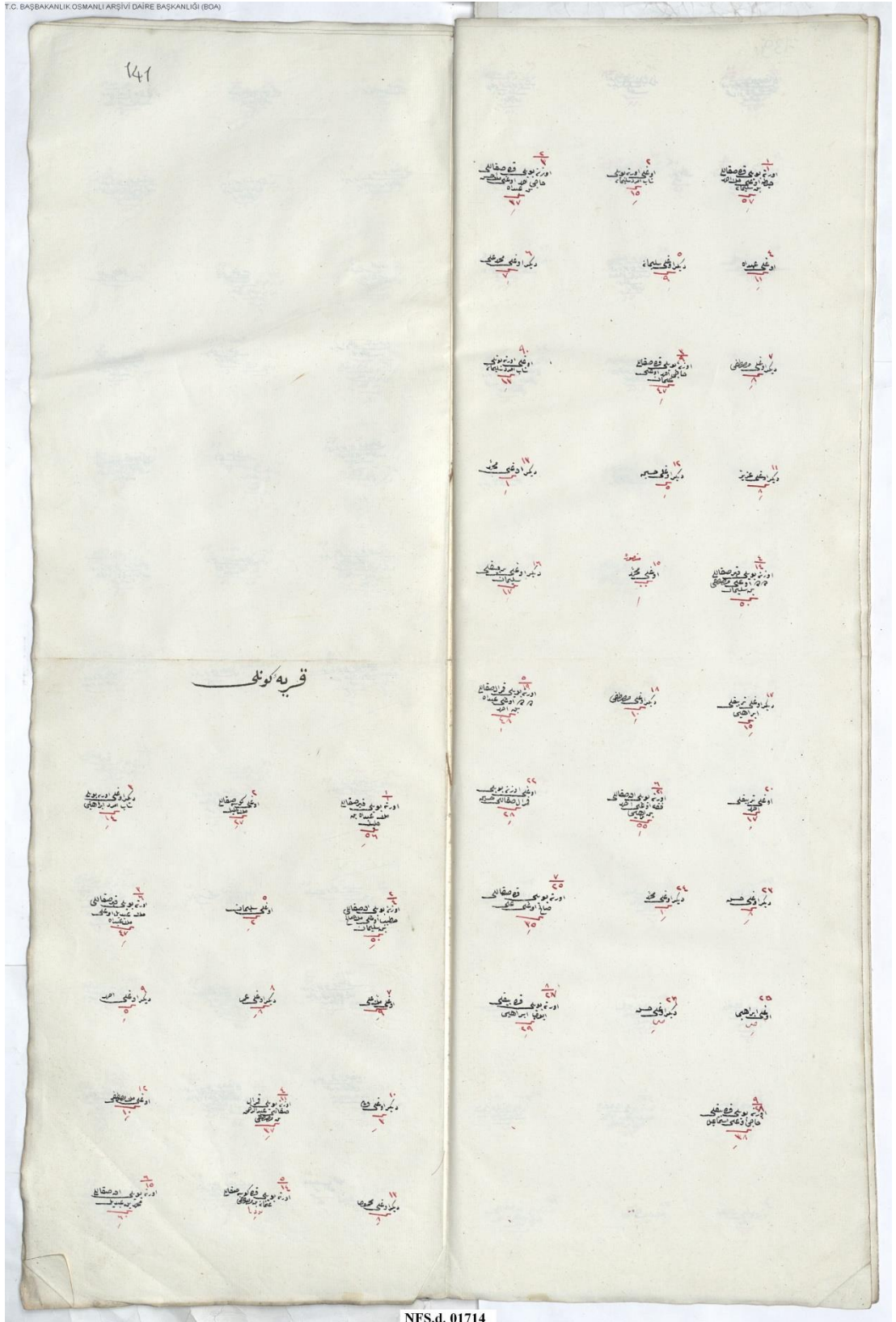

NFS.d. 01714

